

leri a Fabriano l'assemblea regionale dell'UNCEM.

# La ripresa economica è legata allo sviluppo della montagna

Analizzati modi, tempi e disponibilità per raggiungere nuovi traguardi verso la rinascita montana - Presenti amministratori locali e forze politiche, consiglieri regionali e parlamentari - L'intervento del compagno Angelini

## Un bilancio dell'8 marzo

Il Belli in un sonetto dedicato ad una donna, che al di là degli usi, e costumi dell'epoca, pretendeva saper trattare, oltre che di bambini e di fatiche domestiche, anche di letteratura e di scienza, concludeva così: «... Fatti lavori puli la carozza; / Abbi ad casa sua; faccia il fji, / L'allati, e non ce scocci li...».

sentito di svolgere meglio la sua funzione dirigente. Anche nei confronti di quei gruppi femministi, che erano sorti in oggetto di lavoro, come l'U.D.I. e che invece hanno finito con il dovere marciare, sia pure in un rapporto dialettico con tante angosce, con tante parole di ordine esasperate e sbagliate - insieme all'U.D.I.

Anna Bassi

ASCOLI - Convegno della Provincia sui problemi, rimasti insoluti, del terremoto

## Martedì e mercoledì delegazione a Roma

Si incontrerà con la commissione Lavori Pubblici e Bilancio della Camera e con esperti del ministero del Tesoro

ASCOLI, 13. Si è svolto venerdì su iniziativa della amministrazione provinciale di sinistra di Ascoli Piceno un convegno sui problemi sollevati dal terremoto. Presenti i rappresentanti della Regione Marche, i comuni colpiti dal sisma, le forze politiche e sindacali, i dirigenti degli uffici interessati all'applicazione della legge.

cratico, il coordinamento degli enti locali, di tutti gli uffici interessati, delle forze politiche e sindacali. «Dopo una serie di incontri - ha ricordato Menzietti - avuti con la IX commissione dei lavori pubblici della camera quest'ultima ha elaborato una proposta di legge di emendamenti che vengono a vantaggio delle nostre zone quali: il rifinanziamento del P.I.R. con 3 miliardi relativi ai contributi per la riparazione degli immobili. Si è ottenuto altresì - continua il compagno Menzietti - la proroga dei termini per la presentazione delle perizie per la riparazione dei danni e per le domande di contributi alle imprese danneggiate dal sisma. Modifiche normative riguardanti gli interventi per il centro storico di Ascoli Piceno per il quale viene istituita la commissione già operante per Ancona al fine di accelerare le pratiche per le licenze edilizie. Ma se l'approvazione di questi emendamenti è un fatto importante - ricorda Menzietti - rimangono però irrisolti ancora

grossi problemi, quali: la ripartizione delle case rurali, l'IACP e il centro storico di Ascoli il quale pur rappresentando un patrimonio di alta importanza è stato praticamente tagliato fuori a causa di un rifinanziamento inadeguato. Al dibattito hanno portato il loro contributo Spalvieri, Nepi (DC), Venarucci a nome della giunta regionale, e gli onorevoli Benediti, PCI e Strazzi del PSI hanno infine puntualizzato la situazione reale dell'eterogenea legge di rifinanziamento. Accolta la proposta di recarsi a Roma in delegazione martedì e mercoledì prossimo per averne i pareri con la commissione Lavori Pubblici e Bilancio e con esponenti qualificati del ministero del tesoro (anche se ha detto l'on. Benediti) - i risultati non saranno facili data anche la situazione economica generale del paese. Al termine si è costituito il comitato che seguirà il problema del terremoto. Grande assente a questo convegno la giunta comunale.

Graziella Azzaro

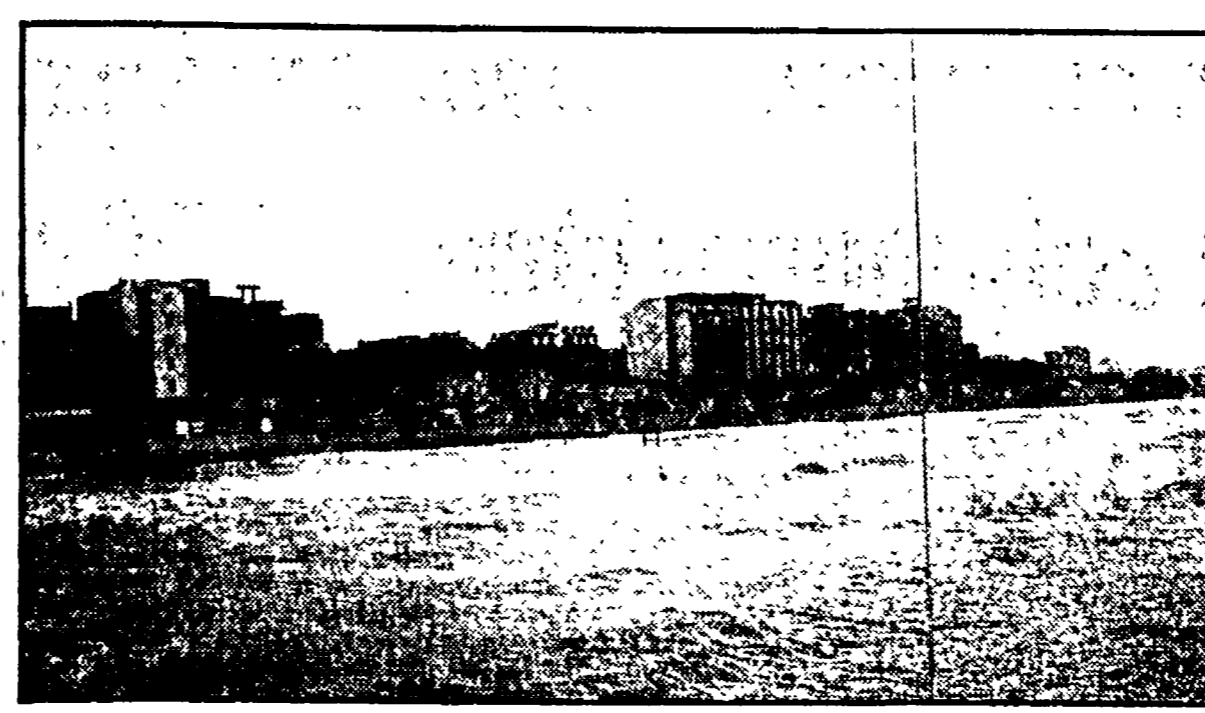

Un'immagine della spiaggia di Gabicce

Grazie all'impegno del Comune

## A Gabicce Mare c'è acqua anche d'estate

GABICCE MARE, 13. «E' una esperienza nuova e interessante. I problemi della collettività li discutiamo e ne ricerchiamo assieme, democraticamente, la soluzione migliore». Attilio De Bona, albergatore, socialista, regge l'assessorato ai lavori pubblici e ambiente del Comune di Gabicce Mare. Non si sente affatto «soffocato» da partiti della sinistra con i quali collabora nella giunta comunale, e lo afferma con convinzione.

«L'assessorato ai lavori pubblici e ambiente del Comune di Gabicce Mare non ha aperto la strada a nuovi rapporti e alleanze democratiche fra le varie forze politiche. Quattro delle cinque commissioni montane sono amministrati unitariamente da comunisti, socialisti, repubblicani e socialdemocratici.

«Dopo il 15 giugno - dice De Bona - la sezione del nostro partito, il PSDI, ha affrontato i programmi proposti dalle varie forze politiche. Abbiamo individuato una profonda convergenza pur nella diversità e autonomia del nostro orientamento politico e ideale - con le proposte del Partito Comunista.

Anniversari

Il compagno Primo Palmieri della sezione «V. Borioni» di Macerata sottoscrive 10.000 per inviare l'Unità ad una sezione della montagna, per ricordare il primo anniversario della morte della sua compagna che ricorre oggi.

Nell'anniversario della morte del compagno Cleto e Venere la famiglia Sabbatini li ricorda e quanti li conobbero e li stimarono sottoscrive L. 10.000 per l'Unità.

## TRECCANI SCUOLA OGGI

L'Istituto della Enciclopedia Italiana rinnova l'occasione per presentare a Genitori e Studenti il DIZIONARIO ENCICLOPEDICO ITALIANO, la più importante enciclopedia analitica per unanime riconoscimento del mondo della cultura. E' doveroso sottolineare la sua importanza soprattutto nell'attuale situazione, quale validissimo ausilio per tutte quelle forme di ricerca, tramite le quali si realizza oggi nelle scuole un nuovo metodo di studio. Con la nostra iniziativa «SCUOLA OGGI» intendiamo offrire al mondo dell'istruzione quest'opera a condizioni particolari, permettendo di eliminare le spese continue e gravose, che ogni famiglia deve affrontare per assicurarsi opere incomplete e prive di sicure garanzie.

DIZIONARIO ENCICLOPEDICO ITALIANO 14 VOLUMI AGGIORNAMENTO 1975 ECCEZIONALE FORME DI ABBONAMENTO PAGAMENTO CON RATE MENSILI

Istituto della ENCICLOPEDIA ITALIANA Fondata da G. Treccani - Gall. del Toro, 3 - Bologna Gradirei ricevere, senza alcun impegno da parte mia, informazioni sull'Opera. nome cognome indirizzo tel. CAP città

Cinema POMPONI San Benedetto del Tronto Il pubblico entusiasta applaude al più spettacolare film dell'anno

Advertisement for the movie 'Iomini si nasce Poliziotti si amore' featuring a photo of a man in a suit and the names of the cast members.

Oggi al cinema GOLDONI di Ancona UN ECCEZIONALE AVVENIMENTO Se dovessimo conservare un solo documento cinematografico di questi anni, qualcosa per raccontare ai nostri nipoti «come eravamo» quale scelta migliore di «CADAVERI ECCELLENTI»?

Advertisement for the movie 'Cadaveri eccellenti' featuring a photo of a man in a suit and the names of the cast members.

Table listing cinema programs for various locations in the Marche region, including Ancona, Porto Potenza Picena, Ascoli Piceno, Senigallia, Pesaro, Urbino, and Recanati.

Advertisement for Levi's Ragazzi featuring a large graphic of the Levi's logo and the text 'PARTECIPATE AL GRANDE CONCORSO!'.

Advertisement for AZIENDA COMMERCIALE OPERANTE NELLE MARCHE CERCA RAGIONIERE/FUNZIONARIO.

Advertisement for L.C.E. «IL DAVID» servizio rate distribuisce 10 e GLI ALTRI.

Advertisement for Benvenuti a bordo della BAGHEERA featuring a photo of a car and the text 'MA LO SPORT HA AVUTO TANTO CONFORT'.

Nelle ultime settimane 4 rapine, un inseguimento e due attentati fascisti

## Quale rimedio per la criminalità dilagante?

Il senso è quello dello «salto» della criminalità delle Marche. I toni sono accessi ed i racconti spesso in chiave drammatica: la sorpresa e la imprevedibilità influenzano il linguaggio delle cronache locali e delle genti. In verità, i fatti esistono e parlano di rapine, di pistole macciosamente puntate, di violenza. E pure la criminalità politica a Fermo ed a Fano negli ultimi giorni ha fatto la sua apparizione.

Dalla Romagna, soprattutto, Roma, Pescara, Chieti e via giù fino alle Puglie. La «mala» locale e controllata abbastanza bene. La polizia fa indubbiamente il suo mestiere di indagare le matrici - anche geografiche - della delinquenza. Potremmo osservare solamente che le matrici spesso sono indecifrabili, che i tradizionali schemi non valgono più: le cronache ci narrano di ragazzi incensurati ed insospettabili trasformati in delinquenti nel giro di una notte. Sono gli effetti disastrosi della emarginazione, della frustrazione, della disoccupazione. Quant'è «ultima» hanno miellato fra i giovani gli immiti e scandalosi esempi di corruzione e malversazione insorti da un sistema eretto e gestito per decenni dalla DC?

ma «geografie del genere ancora persistono nei libri di testo delle «elementari» - ci è stata propinata la visione delle Marche «serene e tranquille», di una «vacanza di pace» in un campo di erbe costituite da gran parte del Paese. Si faceva risalire ogni merito a strutture mediorientali quali le «mezadria» (beneficente perché simbolo di buoni «strutturalisti»). Una visione sportiva ed interessata inventata ed orchestrata dalle forze della conservazione tutte intente ad inrocare: «Non toccate alcun filo della impalcatura marchigiana, altrimenti crolla tutto». La scarse ogni cosa al suo posto: il sottosviluppo economico e sociale, l'emarginazione culturale, la «mezzadria».

Il marchigiano è stato negli ultimi anni ripetutamente smentito fino ad essere ridicolizzato. Le Marche non costituiscono un organismo a sé, con un proprio, specifico

w. m.

Large advertisement for MOBILIFICIO JOLY featuring three photos of cars with prices: L. 445.000, L. 595.000, and L. 530.000. The text includes 'FABBRICA MOBILI S. STALE ADRIATICA tel. 0721/98551' and 'MAROTTA (PS)'.