

INAUGURATA IL 24 SCORSO AL PARTERRE DI FIRENZE

Circa tremila espositori di 40 paesi alla 40^a Mostra dell'Artigianato

Quest'anno la 40^a edizione della Mostra dell'Artigianato di Firenze anche se sotto l'insegna della grave congiuntura economica che ha colpito ogni settore dell'artigianato italiano, vuole essere la premessa di una ripresa di tutta la categoria costituita da oltre 1.320.000 imprese dislocate in tutta Italia e dove operano oltre 5.000.000 di persone, quanti sono gli operatori del settore, i loro familiari, i loro adetti, dei quali ben 500.000 apprendisti. Il tutto esaurito, anche alla 40^a edizione della Mostra di Firenze è una positiva dimostrazione di vitalità, di

importanza e di prestigio ed infine di vitalità economica-promozionale che la manifestazione fiorentina riesce a garantire a tutti gli operatori del settore. La manifestazione fiorentina nata nel lontano 1931 con la felice formula di « mostra-mercato », ha inteso costituire per le aziende minori di tutta Italia un'occasione espositiva, commercialmente valida, di stimolo nei nuovi approcci e rapporti mercantili che, dopo il 1947, si sono andati sviluppando con tutti i continenti. Positiva è anche la partecipazione delle Regioni italiane con propri stands

organizzati dalle Unioni Regionali delle Camere di Commercio, dalle singole Camere di Commercio, da Enti ed Istituti preposti alla valorizzazione dell'artigianato. Numerosa la partecipazione estera rappresentata da 39 nazioni provenienti dall'Europa, Africa, Asia e America che propongono un vasto e suggestivo panorama della tipica produzione artigianale di buona parte del mondo. L'attuale edizione della Mostra si articola nei settori più rappresentativi dell'artigianato. Nel settore campionario sono esposti oggetti di livello ar-

tistico suddivisi nelle varie sezioni merceologiche: alabastro, pietre e mosaici, argenterie e oreficerie, ceramica, cuoio e pelletteria, lavori in legno, paglia e affini, ricami e merletti, vetro ecc. Nelle sezioni particolari della Mostra abbiamo la partecipazione della Regione Toscana che, consapevole dell'importanza e dell'alto numero di imprese che partecipano a questa manifestazione, ha allestito uno stand di circa 120 mq. dove vengono illustrati con ricchezza di immagini tutti gli aspetti dell'attività delle Scuole Regionali di formazione professionale e di quelle

gestite da Enti, Istituzioni ed Associazioni con finanziamento della Regione. Dalle foto esposte si può capire l'importanza che queste scuole danno all'istruzione nei settori della meccanica, della elettronica, della grafica e dell'agricoltura. Positiva è anche la notizia diffusa nei giorni scorsi e già ufficiale del trasferimento della rassegna fiorentina dal Parterre di San Gallo alla Fortezza da Basso nei nuovi padiglioni, ancora in via di ultimazione. Questa edizione vuole quindi chiudere un capitolo della vita dell'Ente Mo-

stra dell'Artigianato di Firenze per aprirne uno nuovo con programmi, prospettive, attività, ambizioni, aspirazioni ed auspici del tutto nuovi ed importanti per la vita e la promozione dell'artigianato fiorentino ed italiano. La Mostra si concluderà il 6 maggio. L'orario di apertura è il seguente: giorni feriali dalle ore 9,30 alle ore 23,30, festivi dalle ore 9 alle ore 23,30. I padiglioni delle Nazioni estere osservano un periodo di chiusura dalle ore 13 alle ore 15 tutti i giorni. Il prezzo del biglietto è di L. 1.000 (adulti), militari e ragazzi L. 300.



**CUCINE componibili
BALDACCIO CLAUDIO**



VIA FRANCESCA - LOC. LE BOTTEGHE - TELEFONO (0571) 20.941 - 50054 FUCECCHIO (FI)



L. Grassi Nesi

Viale Talenti, 111/int. - Tel. 708.751
Via Palazzo dei Diavoli, 12 a/b - Tel. 709.300

Articoli per
arredamento
d'epoca
e moderni

50142 FIRENZE

Comunica alla Spettabile clientela che è presente alla 40^a Mostra dell'Artigianato di Firenze presso lo Stand n. 2226 PADIGLIONE I

ELYASY

IMPORTAZIONE DIRETTA

PRESENTA ALLA

**40^a MOSTRA INTERNAZIONALE
DELL'ARTIGIANATO**

una ricca collezione di tappeti antichi e moderni

VISITATELO
NEL TERRAZZINO SOPRASTANTE
LA SCALA MOBILE

ELYASY NEGOZIO SPECIALIZZATO ESCLUSIVAMENTE IN TAPPETI ORIENTALI
FIRENZE - Via Por Santa Maria, 41-45 rossi - Tel. 298 605

**GOA Mostra Internazionale
dell'Artigianato - Firenze**

Centro Arredamento Stilmobil

POSTEGGIO N. 1822

PADIGLIONE N. 18

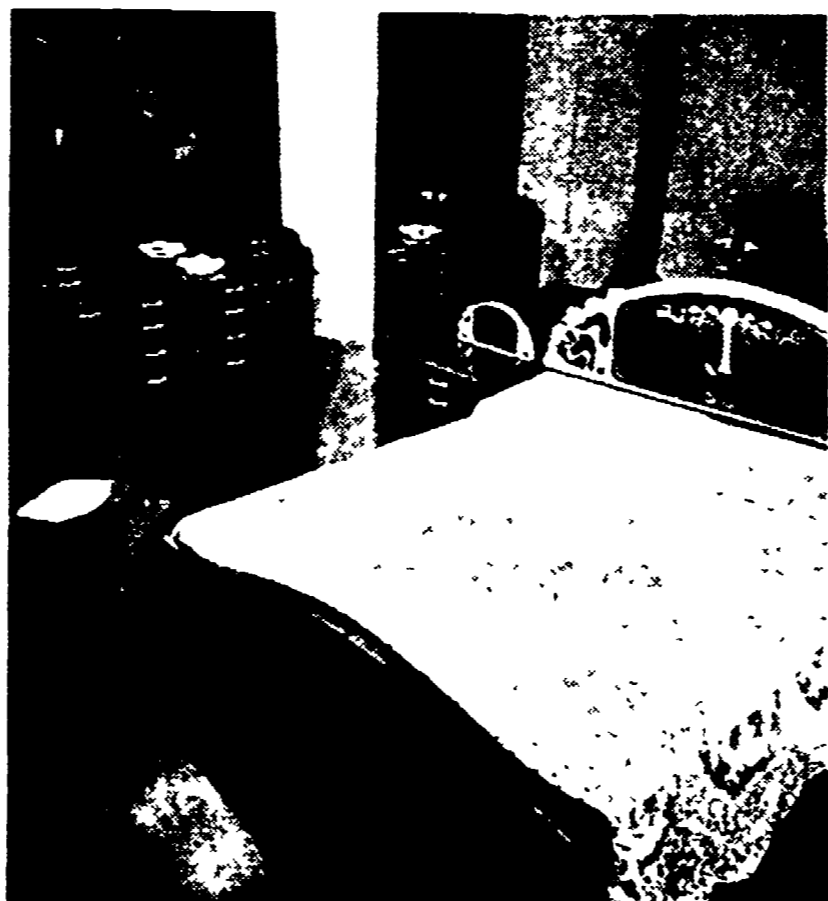

**ANNI VENTI - UNA NUOVA
REALIZZAZIONE DEL CENTRO
ARREDAMENTO STILMOBIL
DI MONTESPERTOLI**

La Stilmobil di Montesper-
toli è presente quest'anno alla
40. Mostra Internazionale
dell'Artigianato con una camera
in puro stile « Liberty », eseguita
in massello di mogano, con accurata
lavorazione artigianale, un ambiente
che ha riscosso successo non solo
per la novità della realizzazione,
nel riproporre lo stile '900, ma anche
in virtù del gusto e della linea con
la quale detto ambiente è stato

accuratamente realizzato. Il
consenso del pubblico che fino
ad oggi ha visitato la Mostra
dell'Artigianato, ne dà pienamente
atto, difatti, quasi tutti i visitatori
della mostra, hanno preso in seria
considerazione questo stand,
come uno dei migliori del padiglione
dei mobili.

Questo successo si è colle-
gato al premio « Linea d'oro »
riconosciuto settimana fa dalla
ditta stessa; premio che testimonia
l'alto livello stilistico e creativo
che qualifica questa ditta.

Quindi il mobile e l'oggetto
BASE nell'arredamento di una
casa, di conseguenza la sua
forma, il suo stile, e la

sua classe danno l'impronta
alla casa stessa. Tutto questo
a ns. avviso è stato bene
assimilato dai tecnici della
Ditta Stilmobil, i quali sapendo
l'importanza che l'arredamento
ha nella società attuale e
futura, di formazione di
carattere e di educazione
civile, si sono espressi positivamente
facendo di un MOBILE
qualcosa di più che di un
semplice contenitore di
oggetti. Per concludere,
hanno saputo imprimere quell'ar-
monia, quella linea, quell'ac-
curata lavorazione, che è ser-
vita a contraddistinguere un
normale mobile da un oggetto
per un validissimo arredamento.