DIURNA FUORI ABBONAMENTO DI BOHEME ALL'OPERA

Alle ore 17, fuori abbonamento, replica al Teatro dell'Opera de: « La Boheme », di G. Puccini (rappr. n. 79), concertata e diretta dal maestro Loris Gavarini. Interpreti principali: Nelly Pucci, Giovanna Di Rocco, Mario Di Felici, Antonio Bayer, Paolo Mazzotta, Silvano Pagliuca. Martedì 1 giugno, alle ore 21, in abb. alle terze serali replica di « Cavalleria rusticana » di P. Mascagni e del « Tabarro », di G. Puccini, concertate e dirette dal maestro Giuseppe Morelli.

MESSA DA REQUIEM DI VERDI DIRETTA DA IGOR MARKEVITCH ALL'AUDITORIO

Alle ore 18 (abb turno A, tagl. n 25) e domani alle 21,15 (abb. turno B, tagl n 25), all'Auditorio di via della Conciliazione concerto diretto da Igor Markevitch In programma Verdi, Messa da Requiem per soli, coro e orchestra (solisti: Celestina Casapietra, Sandra Browne, Veriano Luchetti, Peter Legger). Biglietti in vendita al botteghino dell'Auditorio, in Via della Conciliazione 4, domenica e lunedì dalle 17 in poi. Prezzi ridotti del 25 per cento per iscritti all'ARCI-UISP, ENAL, ENARS-ACLI, ENDAS, muniti d. tessera rilasciata dall'Ente.

CONCERTI

ACCADEMIA DI SANTA CECILIA (Auditorio di Via della Conciliazione 4)
Alle ore 13,00, concerto straordinario a beneficio delle popolazioni del Friuli colpite dal terremoto. Direttore Igor Markevitch. In programma: Verdi (solisti Celestina Casapietra, Sandra Browne, Veriano Lucchetti, Peter Legger). Il concerto sarà replicato domani lunedì, per gli abbonati dei turni A e B. Biglietti in vendita al botteghino dell'Auditorio domenica e lunedì dalle 17 in poi.

INCONTRI MUSICALI (Chiesa S. Agostino in Campo Marzio)
Alle ore 19,30, concerto del Hendricks Chapel Choir dell'Università di Syracuse. Musiche di: Schutz, Dowland, J. de Prez, Morley, Lotti, Poulenc. Ingresso libero Organizzazioni I.E.C.I. Tel. 475 09.09 - 486.926.

PROSA E RIVISTA

TENDA SPETTACOLO (Via Costantino - Via Cristoforo Colombo, fronte Fiera)
Oggi alle ore 21,30: Concerto sera - Musica per tutti.

DELLE ARTI (Via Sicilia, 59 - Tel. 478.598)
Alle 17 e 21,15: « Appuntamento con la signorina Celeste » di Salvato Cappelli. Con: E. Aldini, P. Ferrari, O. Villi, R. Calderoni. Regia Silverio Blasi.

TEATRO DI ROMA AL TEATRO CIRCO (Via F. M. Nobiliore - Piazza S. Giovanni Bosco - Telefono 743.388)
Alle ore 10: « La rivolta dei manichini ». Alle 17. « Strasse la lotta per il soldo ». Alle 20,30 concerto dei solisti di Roma nella chiesa di S.G. Bosco musiche di: Mozart, Boccherini e Vivaldi. Ingresso libero. Alle 21,30, recital di Edoardo Bennato, prezzo unico: L. 1.200.

TEATRO DI ROMA AL TEATRO ENNIO FLAJANO (Via S. Stefano del Cacco 16 - T. 688569)
Alle ore 17, la Compagnia Gran Teatro pres.: « L'uomo, la bestia e la virtù », di L. Pirandello. Regia di Carlo Cecchi. (Ultima replica).

ELISEO (Via Nazionale, 18 - Telefono 462.114)
Alle ore 17,30, il Teatro di Eduardo pres.: « Natale in casa Cupiello » con la partecipazione di Pupella Maggio. Regia di Eduardo De Filippo.

TEATRO DELLE MUSE (Via Forlì, 43 - Tel. 862.948)
Alle ore 18, Vittorio Marsiglia in: « Isso, essa e o' malamente », la Sceneggiata di Fusco Jannuzzi, Marsiglia. (Ultimo giorno).

AI DIOSCURI ENAL - FITA (Via Piacenza, 1 - Tel. 475.54.28)
Alle ore 17,30, G.A.D. il Siparietto pres.: « La gabbia vuota », di Nicola Manzari. Regia Alberto Barbi. (Ultima replica).

TEATRO IN TRASTEVERE (Vicolo Moroni 7 - Tel. 589.57.82)
« Sala B »
(Chiuso per protesta)

TEATRO MONGIOVINO (Via Genocchi - C. Colombo - Telefono 513.94.05)
Alle ore 17,30: « Nacque al mondo un sole » (S. Francesco) e « Laude di Jacopone da Todi ». Regia di E. Maesta.

TEATRO GOLDONI (Vicolo dei Soldati 4 - Tel. 656.11.56)
Alle ore 17.30. The Goldony Repertory Players in. « The Glass menagerie », di Tennesse Williams

TORDINONA (Via degli Acquasparta, 16 - Tel. 657.206)
Alle ore 21,30, la Cooperativa Teatrale Arcipelago pres: « Il quinto procuratore della Giudea, cavaliere Ponzio Pilato », da Bulgakov. Regia di G. Supino.

DEI SATIRI (Piazza di Grottapinta, 19 - Tel. 656.35.52)
Alle ore 21,30, la San Carlo di Roma pres Michael Aspinall in « Diva - le bizzarrie delle grandi prime donne ».

TEATRO PORTA PORTESE (Via Nicolo Bettoni 7, ang. Via E. Relli - Tel. 581.03.42)
Alle ore 17,00, I Complesso di Prosa « Maria Teresa Albani » presenta: « Quelle incerte liaisons dangereuses ».

TEATRO TENDA (Piazza Mancini - Tel. 396.48.87)
Alle 17,30, il Collettivo Teatrale « La Comune » presenta Franca Rame e Dario Fo in: « Non si paga non si paga », farsa di Dario Fo.

PALASPORT - E.U.R.
Alle 15,30 e 18,45 nuova edizione della rivista sul ghiaccio: « Holiday on ice ». (Ultime due repliche).

TEATRO BELLI (Piazza S. Apollonia 11 - Tel. 589.48.75)
Alle 17,30 e 21,30, la Coop. N. Scena: « Comici e contadini con tuoni e fulmini », « Il Parlamento » e « Bolara » del Ruzante. « Il problema del bordero, qualche canzone e il pulmino che non parte ». Elaborazione di Vittorio Franceschi Regia di Francesco Macedonio. (Ultime due repliche).

TEATRO DEL PAVONE (Via Palermo, 28 - Tel. 4740261)
Alle 18, il G.S.T. pres.: « Si fa... ma non si dice... ». Regia di Giancarlo Padoan.

BORGO S. SPIRITO (Via dei Penitenzieri, 11 - Tel. 84.52.674)
Alle ore 16, spettacolo riservato e alle 17,30, la Comp. D'Origlia Padmi pres.: « L'alba, il giorno e la notte » commedia in 3 atti di Dario Niccodemi.

SPERIMENTALI

ALLA RINGHIERA (Via dei Riari n. 82 - Tel. 656.87.11)
Alle ore 17,30, X Stagione 7° spettacolo: « Laudomia » di Franco Mole. Regia dell'Autore.

ABACO (Lungotevere dei Mellini, 33-A)
Alle ore 17 e alle 21,15, la Comp. Teatrale del C.D.S. pres.: « La Spagna nel cuore », di Pablo Neruda Regia di Gianni Notari. (Ultimo giorno).

BEAT '72 (Via G. Belli, n. 72)
(Chiuso per protesta)

LA MADDALENA (Via della Stelletta, 18 - Tel. 656.94.25)
Alle ore 18,00. « Corinna Pinna » di Lucia Drudi e Mafalda (tratta dagli strips di Quino)

POLITECNICO TEATRO (Via Tiepolo, 13-A - Tel. 360.75.59)
Alle 17,15 e 21,15 il Politecnico T pr: la Coop. Puglia Teatro in: « Don Pancrazio Cucuzziello », di P. Altavilla Regia Michele Mirabella. (Ultime 2 repliche).

TEATRO CIRCO SPAZIOZERO Via Galvani - Testaccio)
Alle ore 10 30, esercitazione di « Musica insieme » della scuola popolare di musica di Testaccio.

SPAZIOUNO (Vicolo dei Panieri n. 3 - Tel. 585.107)
Alle ore 21,30, il Teatro Nuova Edizione pres.: « Strapparola » di L. Gozzi e M. Manicardi

INCONTRO (Via della Scala, 67 - Tel. 589.51.72)
Alle 21,45, Aichè Nanà in: « A solo danzante », un tempo di Doriano Modenini. Prenotazioni dalle ore 19 in poi.

LA COMUNITA' (Via Zanazzo, 1 - Tel. 581.74.13)
(Riposo)

ALBERICHINO (Via Alberico II, n. 29 - Tel. 654.71.38)
Alle ore 21,30, Severino Saltarelli in: « Riccardo III: identificazione interrotta », con Severino Saltarelli.

CAMION CENTRO CULTURALE POLIVALENTE DECENTRATO Via Leopoldo Micucci 30 - Borgata Romanina - 12° Km. della Tuscolana
In preparazione di Festa ultima settimana di costruzione della azione: « Intervento alla 2. rete televisiva » con il Centro Culturale polivalente, i cittadini delle strade di Romanina, Morena, Ponte Linari, Tor di Mezzavia, Gregna. Oggi alle ore 10: « Si gira per la Festa » la grande assemblea nello spazio del capannone: « Con tre cineprese, i tecnici della RAI-TV, i comitati di quartiere, i rappresentanti politici, la scuola, i cittadini, le donne, i bambini, gli zingari, uno scrittore, un'attrice, un regista ».

META TEATRO (Via Sora, 28 - Tel. 580.65.06)
Alle ore 21,30, il Teatro Spettacolo pres.: « Hoffmann », di M. G. Piani.

CABARET-MUSIC HALL

FOLK STUDIO (Via G. Sacchi, 13 - Tel. 589.23.74)
Alle ore 18, Folk Studio giovani programma di folk happening con la partecipazione di numerosi ospiti.

MUSIC - INN (Largo dei Fiorentini, 33 - Tel. 654.49.34)
(Riposo)

LA CAMPANELLA (Vicolo della Campanella 4 - Tel. 654.47.83)
Alle ore 17,30, Vladimiro Cotura e Fernando Romeo pres.: « Hollywood (Astoria Austin) » spettacolo vietato ai minori 18. Terzo tempo con Enrico Papa in: « Vote for Antelope ». Prenotazioni: tel. 654 47.83.

PIPER (Via Tagliamento, n. 9)
Alle 20.30, spettacolo musica. Ore 22.30 e 0.30. Giancarlo Bornigia pres.: « Polvere di stelle n. 2 » con Enzo Samaritano, il Balletto Monna Lisa e nuove attrazioni; ore 2 vedettes dello strip tease.

IL PUFF (Via Zanazzo 4 - Telefono 581.07.21 - 580.09.89)
Alle ore 22,30, Lando Fiorini in: « Il compromesso stitico » e « A ruota libera ».

BLACK JACK (Via Palermo, 34-B - Tel. 476.828)
Alle 21,30 recital musicale con « Stephen » e le sue ultimissime novità internazionali

SELAVI' (Via Taro, 28-A - Telefono 844.57.67)
Alle ore 18 20· « Hostess cabaret!!! ». Ore 21: Helga Paoli· « Hostes cabaret ».

TEATRO PENA DEL TRAUCO ARCI (Via Fonte dell'Olio, 5)
Dalle 22. Dakar folklore sudamericano; Carmelo folklore spagnolo; Lucio e Cito percussionisti strumenti brasiliani.

ATTIVITA' RICREATIVE PER BAMBINI E RAGAZZI

COLLETTIVO « G » - SEZIONE I - CENTRO 7 - TEATRO SCUOLA DEL TEATRO DI ROMA (Via Carpineto 27 - T. 763.093)
(Riposo)

GRUPPO DI AUTOEDUCAZIONE COMUNITARIA (Tel. 722.311)
Alle ore 10,30, in Via Appia Nuova 357, Circolo ARCI Alberone: « Pedalini bucati », gioco teatrale per bambini e genitori su. problemi della scuola. Mostra del lavoro creativo per bambini.

COLLETTIVO GIOCOSFERA - CENTRO 8 - TEATRO DI ROMA - VIII CIRCOSCRIZIONE (Via Monreale - Borghesiana)
Alle ore 18, animazione a Giardinetti; ore 17,30 animazione a Castelverde.

LA SCALETTA (Via del Collegio Romano, 1 - Piazza S. Ignazio)
Alle ore 17,30, spettacolo di folklore romano con « I Canterini di Roma ». Direzione di Mary Lodi.

TEATRO IN TRASTEVERE (Vicolo Moroni 7 - Tel. 589.57.82)
« Sala A »
(Chiuso per protesta)

GRUPPO DEL SOLE (Largo Spartaco, n. 13 - Tel. 761.53.87-788.45.86)
Alle ore 10,30, al Teatro Circo incontro teatrale: « La rivolta dei manichini ». Ore 10, mostra lavoro creativo dei ragazzi in Piazza S. Giovanni Bosco in collaborazione col Teatro Circo e ARCI X Circoscrizione. Ore 18, Borgata Romanina incontro con il Gruppo Camion.

LUNEUR (Via delle Tre Fontane, E.U.R. - Tel. 591.06.08)
Lunapark permanente di Roma. Aperto tutti i giorni.

CINE CLUB

CINE CLUB SABELLI (Via Sabelli, n. 2)
(Chiuso per protesta)

OCCHIO, ORECCHIO, LA BOCCA
Alle ore 17-21: « Ercole alla conquista di Atlantide » - Alle ore 19 23· « I cento cavalieri ».

CINE CLUB TEVERE
« Sugarland Express » di S. Spielberg.

CIRCOLO DEL CINEMA S. LORENZO
« Il popolo e i suoi fucili », di J. Ivens.

FILMSTUDIO
(Chiuso per protesta)

POLITECNICO CINEMA
Alle ore 18-20,30-23. « Detective's Story », con P. Newman.

IL COLLETTIVO
(Chiuso)

MONTESACRO ALTO (Via Emilio Praga 45-49 - Tel. 823.212)
Alle ore 16,30-18,30-20,30-22,30. « King Kong » (Fant.).

COLLETTIVO CINEMA NOMENTANO-ITALIA
Alle ore 10,30-17,30: « Ragazzo selvaggio », di Truffaut.

2 ORE DI CIECO
TERRORE
AL
RADIO CITY
URLERETE DI PAURA!!!

URLERETE DI PAURA!!!

CINEMA TEATRI

AMBRA JOVINELLI - Via G. Pepe Tel. 731.33.08 L. 800
La liceale, con G Guida S (VM 18) - Rivista di spogliarello

VOLTURNO - Via Volturno, 37 Tel. 471.557 L. 900
Il nostro agente Flint, con J. Coburn - A (VM 14) - Rivista di spogliarello

3° MESE DI STREPITOSO SUCCESSO AI CINEMA
NUOVO STAR
VITTORIA

con ENRICO MONTESANO

schermi e ribalte

VI SEGNALIAMO

TEATRO

- « Natale in casa Cupiello » di Eduardo (Eliseo)
- « Comici e contadini » da Ruzante (Belli)
- « Strasse » da Brecht (Teatro Circo)
- « L'uomo, la bestia e la virtù » di Pirandello (Flaiano)

CINEMA

- « La strana coppia » (Airone, Holiday)
- « Roma » di Fellini (Archimede)
- « Quel pomeriggio di un giorno da cani » (Belsito, Brancaccio, Garden, Olimpico, Rex)
- « San Babila ore 20 » (Capranichetta)
- « Todo modo » (Embassy)
- « L'uomo di Rio » (Eurcine, Europa, Vigna Clara)
- « Qualcuno volò sul nido del cuculo » (Fiamma, King)
- « A qualcuno piace caldo » (Gioiello)
- « Ombre rosse » (Quirinetta)
- « La caccia » (Reale)
- « Morte a Venezia » (Rivoli)
- « Mean streets » (Giardino, Mercury)
- « L'uomo che volle farsi re » (Alba, Niagara)
- « L'albero di Guernica » (Boito)
- « Cadaveri eccellenti » (Broadway, Madison, Verbano)
- « Life Size » (Rialto)
- « Miseria e nobiltà » (Crisogono)
- « Dai sbirro » (Orione)
- « L'eroe della strada » (Panfilo)
- « Fifa e arena » (Sessoriana)
- « Nessuno o tutti » (Il Collettivo)
- « Il popolo e i suoi fucili » (Circolo San Lorenzo)
- « King Kong » (Montesacro Alto)
- « Nick mano fredda » (Cineclub Sabelli)
- « Il ragazzo selvaggio » (Collettivo Nomentano-Italia)

Le sigle che appaiono accanto ai titoli dei film corrispondono alla seguente classificazione dei generi: A: Avventuroso; C: Comico; DA: Disegno animato; DO: Documentario; DR: Drammatico; G: Giallo, M: Musicale; S: Sentimentale; SA: Satirico; SM: Storico mitologico.

PRIME VISIONI

ADRIANO - Piazza Cavour Tel. 352.123 L. 2.000
Il comune senso del pudore, con A Sordi SA (VM 14)

AIRONE - Via Lidia, 44 Tel. 727.193 L. 1.600
La strana coppia, con J. Lemmon SA

ALCYONE - Via Lago di Lesina, 39 Tel. 838 09.30 L. 1.000
L'invasione degli ultracorpi, con Sam Peckinpah - DR - BN

ALFIERI - Via Repetti Tel. 290.251 L. 1.100
Scandalo, con L. Gaston. DR (VM 18)

AMBASSADE - V. Accademia Agiati Tel. 540.89.01 L. 1.900
Ballata macabra, con K. Black DR (VM 18)

AMERICA - V. Natale del Grande 5 Tel. 581.61.68 L. 2.000
Ragazzo di borgata, con S. Arquilla - DR (VM 18)

ANTARES - Viale Adriatico, 21 Tel. 890.947 L. 1.200
Luna di miele in tre, con R. Pozzetto - C

APPIO - Via Appia Nuova, 56 Tel. 779.638 L. 1.200
Uomini si nasce poliziotti si muore, con M. Porel DR (VM 18)

ARCHIMEDE D'ESSAI Tel. 875.567 L. 1.200
Fellini - Roma - DR (VM 14)

ARISTON - Via Cicerone, 19 Tel. 353.230 L. 2.000
Stupro, con M. Hemingway DR (VM 18)

ARLECCHINO - Via Flaminia, 37 Tel. 360.35.46 L. 2.100
Il profeta del gol, con J. Cruyiff DO

ASTOR - V. Baldo degli Ubaldi 134 Tel. 622.04.09 L. 1.500
Salon Kitty, con I. Thulin DR (VM 18)

ASTORIA - P.zza O. da Pordenone Tel. 511.51.05 L. 2.000
La spia senza domani, con O. Reed - G

ASTRA - Viale Ionio, 105 Tel. 886.209 L. 2.000
Gli amici di Nick Hezard, con L. Merenda - G

ATLANTIC - Via Tuscolana, 745 Tel. 761.06.56 L. 1.300
Salon Kitty, con I. Thulin DR (VM 18)

AUREO - Via Vigne Nuove, 70 Tel. 880.606 L. 900
Scandalo, con L. Gastoni DR (VM 18)

AUSONIA - Via Padova, 92 Tel. 426.160 L. 1.200
Uomini si nasce poliziotti si muore, con M. Porel DR (VM 18)

AVENTINO - V. Piramide Cestia 15 Tel. 272.137 L. 1.500
Uomini si nasce poliziotti si muore, con M. Porel DR (VM 18)

BALDUINA - Piazza Balduina Tel. 347.592 L. 1.100
Bambi - DA

BARBERINI - Piazza Barberini Tel. 475.17.07 L. 2.000
Il secondo tragico Fantozzi, con P. Villaggio - C

BELSITO - Piazzale Medaglie d'Oro Tel. 340.887 L. 1.300
Quel pomeriggio di un giorno da cani, con A. Pacino DR (VM 14)

BOLOGNA - Via Stamira, 7 Tel. 426.700 L. 2.000
Scandalo in famiglia, con G. Guida - S (VM 18)

BRANCACCIO - Via Merulana 244 Tel. 735.255 L. 1.500-2.000
Quel pomeriggio di un giorno da cani, con A. Pacino DR (VM 14)

CAPITOL - Via Sacconi, 39 Tel. 393.280 L. 1.800
Il mio uomo è un selvaggio, con K. Deneuve - S

CAPRANICA - Piazza Capranica Tel. 679.24.65 L. 1.600
Gli uomini falco, con J. Coburn

CAPRANICHETTA - Piazza Montecitorio Tel. 686.957 L. 1.600
San Babila ore 20: un delitto inutile, con G. Cesareo DR (VM 18)

COLA DI RIENZO - P. C. Rienzo Tel. 350.584 L. 2.100
Scandalo in famiglia, con G. Guida - S (VM 18)

DEL VASCELLO - Piazza R. Pilo Tel. 588.454 L. 1.500
Uomini si nasce poliziotti si muore, con M. Porel DR (VM 18)

DIANA - Via Appia Nuova, 427 Tel. 780.146 L. 900
Bambi - DA

DUE ALLORI - Via Casilina, 525 Tel. 273.207 L. 1.000-1.200
Uomini si nasce poliziotti si muore, con M. Porel DR (VM 18)

EDEN - Piazza Cola di Rienzo Tel. 380.183 L. 1.000
Luna di miele in tre, con R. Pozzetto - C

EMBASSY - Via Stoppani, 7 Tel. 870.245 L. 2.500
Todo modo, con G. M. Volonte DR (VM 14)

EMPIRE - Viale R. Margherita, 29 Tel. 857.719
Ballata macabra, con K. Black DR (VM 18)

ETOILE - Piazza in Lucina Tel. 687.556 L. 2.500
La volpe e la duchessa, con G. Segal - SA

ETRURIA - Via Cassia, 1674 Tel. 699.10.78
Sandokan II parte, con K. Bedi A

EURCINE - Via Liszt, 22 Tel. 591.09.86 L. 2.100
Todo modo, con G. M. Volonte DR (VM 14)

EUROPA - Corso d'Italia, 107 Tel. 865.736 L. 2.000
L'uomo venuto dalla pioggia

FIAMMA - Via Bissolati, 47 Tel. 475.11.00 L. 2.500
Qualcuno volò sul nido del cuculo, con J. Nicholson DR (VM 14)

FIAMMETTA - Via San Nicolò da Tolentino Tel. 475.04.64 L. 2.100
Il matrimonio, con B. Ogier - S

GALLERIA - Galleria Colonna
(Chiuso per restauro)

GARDEN - Viale Trastevere, 246-C
Quel pomeriggio di un giorno da cani, con A. Pacino DR (VM 14)

GIARDINO - Piazza Vulture Tel. 894.946 L. 1.000
Mean Streets, con R. De Niro DR (VM 14)

GIOIELLO - Via Nomentana, 43 Tel. 864.149 L. 1.500
A qualcuno piace caldo, con M. Monroe - C

GOLDEN - Via Taranto, 36 Tel. 755.002 L. 1.700
Ragazzo di borgata, con S. Arcuilia - DR (VM 18)

GREGORY - Via Gregorio VII, 180 Tel. 638.06.00 L. 1.900
My fair Lady, con A. Hepburn M

HOLYDAY - Largo B. Marcello Tel. 858.326 L. 2.000
La strana coppia, con J. Lemmon - SA

KING - Via Fogliano, 7 Tel. 831.95.41 L. 2.100
Qualcuno volò sul nido del cuculo, con J. Nicholson DR (VM 14)

INDUNO - Via G. Induno Tel. 582.495 L. 1.600
I cannoni di Navarone, con G. Peck - A

LE GINESTRE - Casalpalocco Tel. 609.36.38 L. 1.500
Sandokan prima parte, con K. Bedi - A

LUXOR - Via Forte Braschi, 150 Tel. 672.03.52
(Chiuso per restauro)

MAESTOSO - Via Appia Nuova Tel. 786.086 L. 2.100
Bluff storia di truffe e di imbroglioni, con A. Celentano C

MAJESTIC - Piazza SS. Apostoli Tel. 679.49.08 L. 1 900
La bestia, con W. Borowyezk SA (VM 18)

MERCURY - Via di P. Castello 44 Tel. 656.17.67 L. 1.100
Mean Streets, con R. De Niro DR (VM 14)

METRO DRIVE IN - Via Cristoforo Colombo Tel. 609.02.43
Apache, con C. Potts DR (VM 14)

METROPOLITAN - Via del Corso 6 Tel. 689.400 L. 2.500
La spia senza domani, con O. Reed - G

MIGNON D'ESSAI - V. Viterbo 11 Tel. 869.493 L. 900
Totò terzo uomo - C

MODERNETTA - Piazza della Repubblica Tel. 460.285 L. 2.500
Ecco lingua d'argento, con C. Villani - S (VM 18)

MODERNO - Piazza della Repubblica Tel. 460.285 L. 2.500
Il profeta del gol, con J. Cruiff DO

NEW YORK - Via delle Cave 20 Tel. 780.271 L. 2.100
Stupro, con M. Hemingway DR (VM 18)

NUOVO FLORIDA - Via Niobe 30 Tel. 611.16.63
Kong uragano sulla metropoli, con K. Hamilton - A

NUOVO STAR - Via M. Amari, 18 Tel. 789.242 L. 1.600
L'Italia s'è rotta, con E. Montesano - C

OLIMPICO - Piazza G. Fabriano Tel. 396.26.35 L. 1.300
Quel pomeriggio di un giorno da cani, con A. Pacino DR (VM 14)

PALAZZO - Piazza dei Sanniti Tel. 495.66.31 L. 1.600
Gli esecutori, con R. Moore A (VM 18)

PARIS - Via Magnagrecia, 112 Tel. 754.368 L. 1.900
Il secondo tragico Fantozzi, con P Villaggio - C

PASQUINO - Piazza S. Maria in Trastevere Tel. 580.36.22 L. 1.000
Sunschine boys (I ragazzi irresistibili), with W. Matthau - SA

PRENESTE - Via A. da Giussano Tel. 290.177 L. 1.000-1.200
Gli uomini falco, con J. Coburn A

QUATTRO FONTANE - Via Quattro Fontane, 23 Tel. 480.119 L. 1.900
Ragazzo di borgata, con S. Arquilla - DR (VM 18)

QUIRINALE - Via Nazionale, 20 Tel. 462.653 L. 2.000
4 mosche di velluto grigio, con M. Brandon - G (VM 14)

QUIRINETTA - Via Minghetti, 4 Tel. 679.00.12 L. 1.200
Ombre rosse, con J. Wayne - DR

RADIO CITY - Via XX Settembre Tel. 464.103 L. 1.600
Gli occhi della notte, con A Hepburn - G (VM 14)

REALE - Piazza Sonnino Tel. 581.02.34 L. 2.300
La caccia, con M. Brando DR (VM 14)

REX - Corso Trieste, 118 Tel. 864.165 L. 1 300
Quel pomeriggio di un giorno da cani, con A. Pacino DR (VM 14)

RITZ - Viale Somalia, 107 Tel. 837.481 L. 1.900
La volpe e la duchessa, con G. Segal - SA

RIVOLI - Via Lombardia, 32 Tel. 460.883 L. 2.500
Morte a Venezia, con D. Bogarde - DR

ROUGE ET NOIR - Via Salaria Tel. 864.305 L. 2.000
I prosseneti, con A. Cuny DR (VM 18)

ROXY - Via Luciani, 52 Tel. 870.504 L. 2.100
My fair Lady, con A. Hepburn M

ROYAL - Via E. Filiberto, 173 Tel. 757.45.49 L. 2.300
I cannoni di Navarone, con G. Peck - A

SAVOIA - Via Bergamo, 75 Tel. 861.159 L. 2.100
Bluff storia di truffe e di imbroglioni, con A. Celentano - C

SISTINA - Via Sistina, 129 Tel. 475.68.41 L. 2.500
Anonimo Veneziano, con T. Musante - DR (VM 14)

SMERALDO - P.zza Cola di Rienzo Tel. 351.581 L. 1.000
San Pasquale Baylonne protettore delle donne, con L. Buzzanca C (VM 14)

SUPERCINEMA - Via A. Depretis, 48 Tel. 485.498 L. 2.500
Gli amici di Nick Hezard, con L. Merenda - G

TIFFANY - Via A. Depretis Tel. 462.390 L. 2.500
Calde labbra, con C. Beccari DR (VM 18)

TREVI - Via S. Vincenzo, 3 Tel. 689.619 L. 1.600
La conquista del West, con G. Peck - DR

TRIOMPHE - P.zza Annibaliano, 8 Tel. 838.00.03 L. 1.500
Amici miei, con P. Noiret SA (VM 14)

ULISSE - Via Tiburtina, 254 TEL. 433.744 L. 1.000
Apache, con C. Potts DR (VM 14)

UNIVERSAL
(Chiuso per restauro)

VIGNA CLARA - P.zza Jacini, 22 Tel. 320.359 L. 2.000
L'uomo venuto dalla pioggia

VITTORIA - Piazza Santa Maria Liberatrice Tel. 571.357 L. 1.700
L'Italia s'è rotta, con E. Montesano - C

SECONDE VISIONI

ABADAN - Via G. Mazzoni Tel. 624.02.50 L. 450
Un sorriso uno schiaffo un bacio in bocca - SA

ACILIA
Luna di miele in tre, con R. Pozzetto - C

ADAM - Via Casilina 1816 Tel. 616.18.08
La polizia accusa il servizio segreto uccide, con L. Merenda DR

AFRICA - Via Galla e Sidama 18 Tel. 838.07.18 L. 600
Una donna chiamata moglie, con L. Ullmann - DR

ALASKA - Via Tor Cervara 319 Tel. 220.122 L. 500
(Non pervenuto)

ALBA - Via Tata Giovanni 3 Tel. 570.855 L. 500
L'uomo che volle farsi re, con S. Connery - SA

ALCE - Via delle Fornaci 37 Tel. 632.648 L. 600
Lo zingaro, con A. Delon - DR

AMBASCIATORI - Via Montebello, 101 Tel. 481.570 L. 500
Squadra antiscippo, con T. Milian - A (VM 14)

ANIENE - Piazza Sempione 19 Tel. 890.817 L. 800
Sandokan II parte, con K. Bedi A

APOLLO - Via Cairoli, 68 Tel. 731.33.00 L. 400
Sansone e Dalila, con V. Mature SM

AQUILA - Via L'Aquila 74 Tel. 754.951 L. 600
Io non credo a nessuno, con C. Bronson - A

ARALDO - Via Serenissima 215 Tel. 254.005
Ci rivedremo all'inferno, con L. Marvin - DR

ARGO - Via Tiburtina, 602 Tel. 434.050 L. 700
Bambi - DA

ARIEL - Via Monteverde, 48 Tel. 530.521 L. 600
Il vento e il leone, con S. Connery - A

AUGUSTUS - C.so V. Emanuele 202 Tel. 655.455 L. 600
Arancia meccanica, con M. Mc Dowell - DR (VM 18)

AURORA - Via Flaminia 520 Tel. 393.269 L. 500
I tre giorni del Condor, con R. Redford - DR

AVORIO D'ESSAI - V. Macerata 18 Tel. 779.832 L. 550
I tre giorni del Condor, con R. Redford - DR

BOITO - Via Leoncavallo 12 Tel. 831.01.98 L. 600
L'albero di Guernica, di F. Arrabal - DR (VM 18)

BRASIL - Via O. M. Corbino, 23 Tel. 552.350 L. 500
Io non credo a nessuno, con C. Bronson - A

BRISTOL - Via Tuscolana, 950 Tel. 761.54.24 L. 600
Kobra, con S Martin - A

BROADWAY - Via dei Narcisi, 24 Tel. 281.57.40 L. 700
Cadaveri eccellenti, con L. Ventura - DR

CALIFORNIA - Via delle Robinie Tel. 281.80.12 L. 600
Sandokan II parte, con K. Bedi A

CASSIO - Via Cassia, 694 Tel. 359.56.57 L. 700
Un gioco estremamente pericoloso, con B. Reynolds DR (VM 14)

CLODIO - Via Riboty, 24 L 600
Sansone e Dalila, con V. Mature SM

COLORADO - Via Clemente III, 28 Tel. 627.96.06 L. 600
Io non credo a nessuno, con C. Bronson - A

COLOSSEO - Via Capo d'Africa, 7 Tel. 736.255 L. 500
Roma a mano armata, con M. Merli - DR (VM 14)

CORALLO - Piazza Oria 6 Tel. 254.524 L. 500
Squadra antiscippo, con T. Milian - A (VM 14)

CRISTALLO - Via Quattro Cantoni, 52
40 gradi all'ombra del lenzuolo, con B. Bouchet - C (VM 14)

DELLE MIMOSE - Via V. Marino 20 Tel. 366.47.12 L. 200
Vai gorilla, con F. Testi DR (VM 18)

DELLE RONDINI - Via delle Rondini Tel. 260.153 L. 500
Attenti ragazzi chi rompe paga, con M McDavid - C

DIAMANTE - Via Prenestina 230 Tel. 295.606 L. 600
Arancia meccanica, con M. Mc Dowell - DR (VM 18)

DORIA - Via A. Doria, 52 Tel. 317.400 L. 600
Io non credo a nessuno, con C. Bronson - A

MAJESTIC
POETICO MALSANO
PROVOCATORIO
E RAFFINATO
LA BESTIA
LA
Bête
Film Hard-Core
THE
Beast
Film Hard-Core
LA
Bestia
EL ANIMAL VIOLENTA LA MUJER, QUE ACEPTA LA VIOLENZIA, TOMA LA INICIATIVA, PREGUNTA, SUGIERE, ACCOMPANA, EXIGE ...
VIETATO AI MINORI DI 18 ANNI

EDELWEISS - Via Gabelli 2 Tel. 334.905 L. 600
Cenerentola, di W. Disney - DA

ELDORADO - V.le dell'Esercito 28 Tel. 501.06.52
(Non pervenuto)

ESPERIA - Piazza Sonnino, 37 Tel. 582.884 L. 1.100
Amici miei, con P. Noiret SA (VM 14)

ESPERO - Via Nomentana Nuova Tel. 893.906 L. 700
Io non credo a nessuno, con C. Bronson - A

FARNESE D'ESSAI - Piazza Campo de' Fiori Tel. 659.43.95 L. 500
Irene Irene, con A Cuny - DR

FARO - Via del Trullo, 330 Tel. 523.07.90 L. 500
Remo e Romolo storia di due figli di una lupa, con G. Ferri C (VM 14)

GIULIO CESARE - Viale G. Cesare 229 Tel. 353.360 L. 600
Sandokan II parte, con K. Bedi A

HARLEM - Via del Labaro, 49 Tel. 691.08.44 L. 500
Roma a mano armata, con M. Merli - DR (VM 14)

HOLLYWOOD - Via del Pigneto Tel. 290.851 L. 600
Lo zingaro, con A Delon - DR

IMPERO - Via Acqua Bullicante Tel. 271.05.05 L. 500
(Non pervenuto)

JOLLY - Via della Lega Lombarda Tel. 422.898 L. 700
Kitty Tippel, con M. Van de Ven S (VM 18)

LEBLON - Via Bombelli, 24 Tel. 552.344 L. 600
I tre giorni del Condor, con R. Redford - DR

MACRYS - Via Bentivoglio, 2 Tel. 622.28.25 L. 600
Uomini e squali - DO

MADISON - Via G. Chiabrera 121 Tel. 512.69.26 L. 800
Cadaveri eccellenti, con L. Ventura - DR

NEVADA - Via di Pietralata 434 Tel. 430.268 L. 600
Colpo da un miliardo di dollari, con R Shaw - G

NIAGARA - Via P. Maffi, 10 Tel. 627.32.47 L. 500
L'uomo che volle farsi re, con S Connery - SA

NUOVO - Via Ascianghi, 10 Tel. 588.116 L. 600
Sandokan II parte, con K Bedi A

NUOVO FIDENE - Via Radicofani, 240 L. 600
Paolo Barca maestro elementare praticamente nudista, con R Pozzetto - SA (VM 14)

NUOVO OLIMPIA - Via S. Lorenzo in Lucina, 16 Tel. 679.06.95 L. 650
Sweet movie, con P Clementi DR (VM 18)

PALLADIUM - P.zza B. Romano 8 Tel. 511.02.03 L. 600
Ci rivedremo all'inferno, con L. Marvin - DR

PLANETARIO - Via E. Orlando 3 Tel. 479.998 L. 500
Cuore di cane, con C. Ponzoni DR

PRIMA PORTA - P.zza Saxa Rubra Tel. 691.33.91
Arancia meccanica, con M. Mc Dowell - DR (VM 18)

RENO - Via Casal di S. Basilio Tel. 416.903 L. 450
La terra dimenticata dal tempo, con D McClure - A

RIALTO - Via IV Novembre 156 Tel. 679.07.63 L. 500
Life Size, con M Piccoli SA (VM 18)

RUBINO D'ESSAI - Via S. Saba 24 Tel. 570.827 L. 500
La donna della domenica, con M. Mastroianni - G (VM 14)

SALA UMBERTO - Via della Mercede 56
La nuora giovane, con P. Leroy - C (VM 18)

SPLENDID - Via Pier delle Vigne Tel. 620.205 L. 600
I tre giorni del Condor, con R. Redford - DR

TRIANON - Via M. Scevola, 101 Tel. 780.302
Cuore di cane, con C. Ponzoni DR

VERBANO - Piazza Verbano Tel. 851.195 L. 1.000
Cadaveri eccellenti, con L. Ventura - DR

TERZE VISIONI

DEI PICCOLI (Villa Borghese)
Speedy e Silvestro indagine su un gatto al di sopra di ogni sospetto - DA

NOVOCINE - Via Merry del Val Tel. 581.62.35 L. 500
(Non pervenuto)

ODEON - P.zza della Repubblica, 4 Tel. 464.760 L. 300
Peccati di gioventù, con G. Guida - S (VM 18)

SALE DIOCESANE

ACCADEMIA - Via Accademia del Cimento 47
Anche gli angeli tirano di destro, con G. Gemma - A

AVILA - Corso d'Italia 37 Tel. 856.583 L. 500
Africa Express, con G. Gemma

BELLARMINO - Via Panama 11 Tel. 869.527 L. 300-400
Dalla Russia con amore, con S. Connery - G

BELLE ARTI - Viale Belle Arti, 8 Tel. 360.15.46 L. 400-500
Tutti insieme appassionatamente, con J. Andrews - M

CASALETTO - Via del Casaletto Tel. 523.03.28 L. 300
Robin Hood - DA

CINE FIORELLI - Via Terni, 94 Tel. 757.86.95 L. 400-500
Buona fortuna maggiore Bradbury, con D. Niven - DR

CINE SAVIO - Via dei Gordiani, 81 Tel. 253.319 L. 300-400
Godzilla contro i robot, con M. Daimon - A

COLOMBO - Via Vedana, 38 Tel. 540.07.05
Agente 007 al servizio segreto di Sua Maestà, con G. Lazemby A

COLUMBUS
Il tulipano nero, con A. Delon A

CRISOGONO - Via S. Gallicano, 7 Tel. 588.225 L. 500
Totò miseria e nobiltà, con S. Loren - C

DEGLI SCIPIONI
Pippo, Pluto e Paperino alla riscossa - DA

DELLE PROVINCE - Viale delle Province, 41 Tel. 420.021 L. 500-600
La terra dimenticata dal tempo, con D. McClure - A

DON BOSCO - Via Publio Valerio Tel. 740.158 L. 250-300
Mark il poliziotto spara per primo, con F. Gasparri - A

DUE MACELLI - Vicolo Due Macelli, 37 Tel. 673.191
Le meravigliose favole di Andersen - DA

ERITREA - Via Lucrino, 53 Tel. 838.03.59
Killer Kid, con A. Steffen - A

EUCLIDE - Via G. del Monte, 34 Tel. 802.511 L. 500
Agente 007 si vive solo due volte, con S. Connery - A

FARNESINA - Via Orti della Farnesina, 2
Un esercito di 5 uomini, con N. Castelnuovo - A

GIOVANE TRASTEVERE
Il più felice dei miliardari, con F. McMurray - M

GUADALUPE
A viso aperto, con D. Martin A

LIBIA
Oggi a me domani a te, con M. Ford - A

MAGENTA - Via Magenta, 48 Tel. 491.498 L. 300-400
Africa Express, con G. Gemma C

MONFORT - Via L. di Monfort Tel. 5810182 L. 200-300
Sinfonia per due spie, con H. Lang - A (VM 14)

MONTE OPPIO - Via M. Oppio 30 Tel. 736.897 L. 300-350
5 matti vanno in guerra, con i Charlots - C

MONTE ZEBIO - Via M. Zebio 14 Tel. 312.677 L. 400-450
Anche gli angeli tirano di destro, con G. Gemma - A

NATIVITA' - Via Gallia, 162 Tel. 753.895
Cyborg anno 2087, con M. Rennie - A

NOMENTANO - Via Redi, 1 Tel. 844.15.94 L. 350-450
Il mistero delle 12 sedie, con F. Lagella - SA

NUOVO DONNA OLIMPIA - Via Abbate Ugone, 3 Tel. 530.646 L. 300-350
Piange il telefono, con D. Modugno - S

ORIONE - Via Tortona, 3 Tel. 776.960 L. 400
Dai sbirro, con L Ventura - DR

PANFILO - Via Paisiello, 24-B Tel. 864.210 L. 600
L'eroe della strada, con C. Bronson - DR

PIO X - Via M. Quadrio, 21 Tel. 581.01.82
Sandokan contro il leopardo di Sarawak, con D Denton - A

REDENTORE - Via Gran Paradiso, 33 Tel. 887.77.35 L. 300
Terremoto, con C Heston - DR

R.D.A. D'ESSAI
Il ponte sul fiume Kway, con W Holden - DR

RIPOSO - Largo Pio V Tel. 623.32.22 L. 300-400
Il leone di Tebe

SALA S. SATURNINO - Via Volsinio, 14 Tel. 864.983 L. 500
La terra dimenticata dal tempo, con D McClure - A

SALA VIGNOLI - Via B. D'Alviano, 7 Tel. 293.863 L. 250
Più forte ragazzi, con T. Hill C

SANTA MARIA AUSILIATRICE - Piazza S. Maria Ausiliatrice Tel. 783.605 L. 400
Jack London

SALA SESSORIANA - Piazza Santa Croce in Gerusalemme, 10 Tel. 757.66.17 L. 300
Totò fifa e arena, con Totò - C

STATUARIO - Via Squillace, 1 Tel. 799.00.86 L. 400
I leopardi di Churchill, con R. Harrison - DR

TIBUR - Via degli Etruschi, 36 Tel. 495.77.62 L. 350
10 secondi per fuggire, con C. Bronson - A

TIZIANO - Via G. Reni, 2 Tel. 392.777
Un sorriso uno schiaffo un bacio in bocca - SA

TRASPONTINA - Via della Conciliazione, 16 Tel. 656.98.21 L. 350-400
Sandokan alla riscossa, con G. Madison - A

TRASTEVERE
Il leone di Tebe

TRIONFALE - Via Savonarola 36 Tel. 353.198 L. 300-400
Giubbe rosse, con F. Testi - DR

ACILIA

DEL MARE - Via Antonelli Tel. 605.01.07
(Non pervenuto)

FIUMICINO

TRAJANO
Attenti al buffone, con N. Manfredi - SA (VM 14)

OSTIA

CUCCIOLO
La conquista del West, con G. Peck - DR

OGGI al QUIRINETTA
EDIZIONE INTEGRALE COPIA NUOVA E SCHERMO PANORAMICO PER IL PIU' GRANDE WESTERN MAI PRODOTTO!!!

UN GRANDIOSO SPETTACOLO PER TUTTI!

Modernetta
in esclusiva
CARMEN VILLANI
Fisicamente provocante nuda e sensuale come mai nella più sfrenata avventura erotica

ECCO LINGUA D'ARGENTO
NADIA CASSINI
ROBERTO CENCI
con la partecipazione di GIANFRANCO D'ANGELO
regia di MAURO IVALDI
VIETATO AI MINORI DI 18 ANNI

TUTTE LE SERE ORE 21,15
TENDASPETTACOLO
VIA COSTANTINO (Cristoforo Colombo)
TEL. 51.15.407
Una produzione G.S.M. realizzata da EZIO RADAELLI
CONCERTO SERA
(MUSICA PER TUTTI)
OSPITE D'ONORE:
PINO CARUSO
con I PANDEMONIUM - MICHELE PAOLICELLI
AMEDEO MINGHI
ADRIANO PAPPALARDO
GILDA GIULIANI
STEFANO ROSSO - IVAN GRAZIANI
ROSALINO CELLAMMARE
SCHOLA CANTORUM
RENATO ZERO
con il suo SHOW « TRAPEZIO »
Coordinamento e regia di EZIO ALOVISI

FESTIVAL DEL CABARET
con
LEO VALERIANO - ERIKA GRASSI ROD LICARY
e i GATTI DI VICOLO MIRACOLI

Dalle ore 20.30 alle 21.15, proiezioni di: DAVID BOWIE, JOHN DENVER e altri cantanti stranieri.

PLATEA L. 2.000 — GRADINATA L. 1.000

Prevendita ORBIS, piazza Esquilino 37, telefono 48.77.76 - 47.51.403 e dalle ore 10 alla casa della « Tenda spettacolo » TERMINE SPETTACOLO ore 24 - In sala è vietato l'uso di registratori.

PALAZZO DELLO SPORT
(EUR)

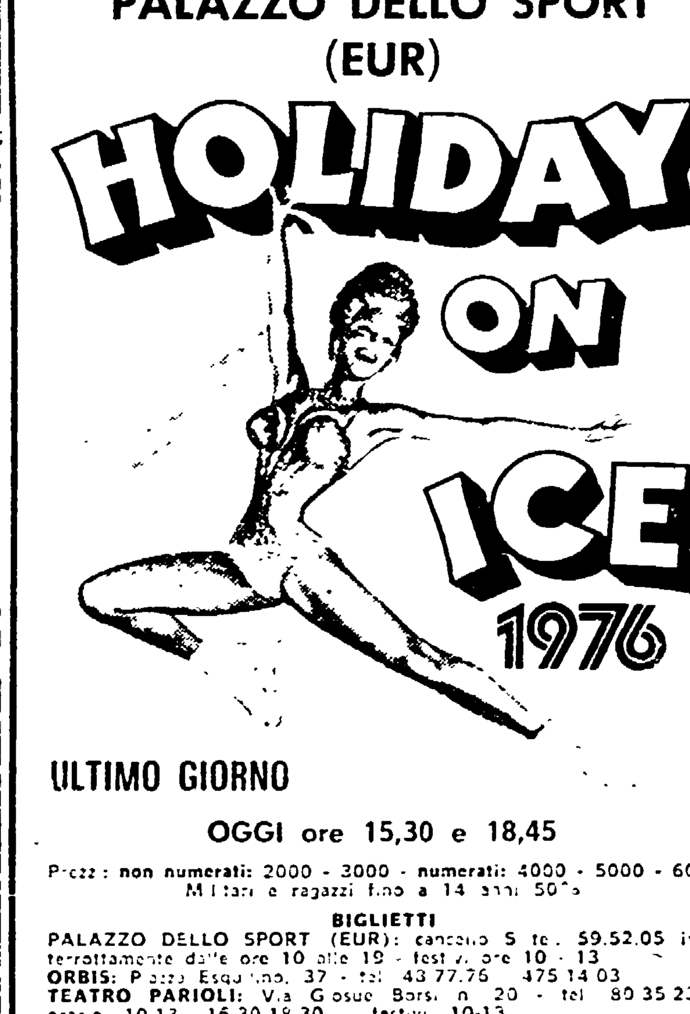

ULTIMO GIORNO
OGGI ore 15,30 e 18,45
Prezzi: non numerati: 2000 - 3000 - numerati: 4000 - 5000 - 6000
Militari e ragazzi fino a 14 anni 50%

BIGLIETTI
PALAZZO DELLO SPORT (EUR): cancello S tel. 59.52.05 ininterrottamente dalle ore 10 alle 19 - festivi ore 10 - 13
ORBIS: Piazza Esquilino, 37 - tel. 43 77.76 - 475 14 03
TEATRO PARIOLI: Via Giosuè Borsi, n. 20 - tel. 80 35 23 - orario 10-13, 16,30-18,30 - festivi 10-13
e al botteghino del Palazzo dello Sport prima degli spettacoli