

Manifestazioni e comizi in tutta la provincia

# Incontri dibattito del PCI con la popolazione

Le iniziative in programma - I festival dell'Unità

Oggi: Figline Valdarno, ore 11, Tassinari: Certaldo, ore 11, Bartolini: Dicomano, ore 11, Cecchi: Rufina, ore 11, Rattelli: S. Quirico il Ronco, ore 21, A. Cecchi: Sesto Fiorentino, ore 10,30, Procacci e Franci: Sesto Fiorentino (Festival dell'Unità), ore 21, Piero Pieralli: Gambassi, ore 11,30, Cerrina: Certaldo, ore 9,30, Nucci: Uguzzo, ore 17, Pagnani: Vicchio d'Elba, ore 16,30, Niccolai: Montalione, ore 18,30, Bicchì: Londa, ore 18, Caccioli: Rignano, ore 10,30, Mayer: Marradi, ore 10,30, Sgheri: S. Donato in Pogio, ore 18, Bartolini: Impruneta, ore 10, Pacci: Palazzuolo, ore 16, Sgheri: Tavernelle Val di Pesa, ore 21, Andriani: Barberino d'Elba, ore 10,30

Ciapetti: Donnici, ore 10,30, Mazzanti: Sez. Santi, ore 10,30, Boscherini e Bucciarrelli: Pelago, ore 10, Ventura: Domari: Scandicci, ore 21, Turchi: Affrattellamento, ore 21, Gozzini: Pontassieve, ore 21, Vestri: Piazza delle Cure, ore 21, Borselli e Svicher: Impruneta, ore 21, Piero Pieralli: Ferruccio, ore 21,30, Borselli: Università, ore 16,30, Mida Pieralli: Ferrara, Nirestein: Spicchio, ore 21, Liana Cecchi: S. Niccolò, Bicchì: Londa, ore 18, Caccioli: Rignano, ore 10,30, Mayer: Marradi, ore 10,30, Sgheri: S. Donato in Pogio, ore 18, Bartolini: Impruneta, ore 10, Pacci: Palazzuolo, ore 16, Sgheri: Tavernelle Val di Pesa, ore 21, Andriani: Barberino d'Elba, ore 10,30

Un convegno dell'Unione Camere di commercio

# Comprensori: un livello nuovo di programmazione

Realtà e prospettive giuridico-economiche - Il contributo dell'assessore Federigi - La legge regionale tra breve discussa in Consiglio

Sottoscritti 75 milioni per le elezioni

Per la sottoscrizione elettorale fino a ieri erano già stati raccolti 75 milioni. I versamenti effettuati alla Federazione da parte di 92 sezioni ammontano a 51 milioni 79720 di cui 1.487.000 versati direttamente all'ufficio amministrativo della Federazione da parte di singoli cittadini, ivi comprese 250.000 lire versate dal compagno Remo Scappini della sua compagnia Bina. La cellula dello stabilimento Romer ha già superato l'obiettivo del 5%. Le sezioni di Cecchi, Primo Maggio, Pian di S. Bartolomeo Stice hanno realizzato il cento per cento dell'obiettivo che gli è stato assegnato.

Il comprensorio tra progetto teorico e pratica realizzazione, le prospettive giuridico-economiche del modello e i problemi reali dell'esperienza già avviata. Tra questi due poli - ingegneria politica e intervento sul territorio - si è sviluppata la riflessione del convegno nazionale sui comprensori organizzato venerdì a Firenze dalla Unione Italiana delle Camere di Commercio.

Con l'iniziativa l'ente camerale ha inteso - per la prima volta - misurarsi con i problemi derivanti da nuove ipotesi di aggregazione territoriale (quali appunto i comprensori) su cui il dibattito è oggi aperto in gran parte delle Regioni Italiane. L'iniziativa è stata organizzata dal circolo ha consentito di una impostazione decisamente orientata in senso teorico: cosa dovrebbero essere i comprensori, quali la loro definizione giuridica, quale ruolo specifico di fronte allo Stato e al Governo regionale, i loro compiti, quali le loro definizioni giuridiche, quali i loro compiti, quali le loro definizioni giuridiche, quali i loro compiti, quali le loro definizioni giuridiche, quali i loro compiti.

politico ed economico, prima di poter essere oggetto di una sicura definizione giuridica. La risposta che dà la Regione Toscana è sintetica, ma certo di grande significato: i comprensori sono per noi strumento importante del processo di costruzione di un nuovo Stato.

f. f.

## MILIONI SUBITO

Dott. Tricoli

FIRENZE v.le Europa, 192, tel. 68.11.289, segreteria telefon. al n. 682.549 (055) Un amico al vostro fianco. Finanziamenti, prestiti, mutui, cessioni V alpendio, leasing, ecc. ecc. Il primo - il migliore - il più economico - L'accettamento di garanzie anche nei giorni festivi. Collaboratori retribuiti in tutta Italia cerchiamo.

## THE BRITISH INSTITUTE OF FLORENCE

2, Via Tornabuoni Tel. 298.866 - 284.033 FIRENZE

PROSSIMO INIZIO CORSI ESTIVI

di LINGUA INGLESE

LA CALVIZIE E' VINTA I



UOMO, DONNA, eliminate la calvizie. Arriva dai capelli come se fossero i vostri.

L'organizzazione EUR «MEN 2000»

Il procedimento SILICO - CUTANEO ricostruzione di una simile cute al silicone con la risipolazione dei capelli perduti, pur conservando la propria traspirazione, permettendo di fare lo shampoo, la doccia e nuotare.

Via XXI Settembre, 10 nove (Ingresso portone zona Ponte Romolo) - Tel. 478.879 - Firenze Il reparto è diretto dalla DITTA «FONTE DELLA PARRUCA» - Via XX Settembre 18/R

LUNEDÌ MATTINA CHIUSO

FIRENZE HA UN POLMONE VERDE... MONTALTO...

e sei subito in campagna

# BABY'S CLUB

«a MONTALTO»

- SCUOLA ELEMENTARE PARIFICATA
- SCUOLA MEDIA
- SCUOLA MATERNA NURSERY
- SPOR - DANZA - LINGUE - ARTE

VIA DEL SALVIATINO 6 - Tel. 602.751 APERTA TUTTO L'ANNO

ORGANIZZAZIONE: AREZZO - Via da Carravaggio 10/20 EMPOLI - Via G. Masini 32 FIRENZE - Via G. Minelli 28/30 LIVORNO - Via della Madonna 48 - PISA - Via F. Tribolati 4

200 SCATOLE DI MONTAGGIO oltre 40.000 componenti elettronici e ricambi TV COLOR - PAL/SECAM - RADIO REGISTRATORI - PILE HELLESSENS PREZZI IMBATTIBILI

Uno stile romantico per dire «SÌ»



MODELLI da L. 75.000 a L. 120.000. ESCLUSIVITA' FRANCESI da L. 150.000 in più TESSUTI IN FLEUR SIVA BIANCHI e COLORATI. Prezzi bassi per tempo.

LA PICCOLA TORINO VIA MASACCIO, 24/R Tel. 577.604 - FIRENZE Aperti anche il sabato

FERRO CHINA BALVA 1894: GENUINO IERI GENUINO OGGI

sconto 10%

Offerta primavera Polaroid su tutti i nuovi apparecchi fotografici serie EE a sviluppo immediato.

Per informazioni rivolgersi a:

OTTICA RADIORADAR Via S. Antonino, 6B rosso FIRENZE

Dimostrazioni gratis.

la LIRA RESISTE al PREZZINGROSSO

FIRENZE - Piazza dei Giuochi 1-r presso la casa di Dante

Nel magazzino all'ingrosso di confezioni, che ora vende al dettaglio con gli stessi prezzi, è arrivato il nuovo grande assortimento primaverile:

Abiti, giacche, pantaloni classici e jeans, gonne, camicie e maglieria per uomo, donna e ragazzo tutto a

- PREZZINGROSSO -

## PELLICCERIE

Via Dainelli 12 Tel. 73.333 EMPOLI

DAL GIAGUARO A TUTTI GLI ALTRI (sabato aperto) ARTICOLI IN PELLICCERIA Fino alle 12,30

FINNAN-SCIA TAPPETI PERSIANI E ORIENTALI ORIGINALI

## Terme Sanfaustino

Cure idropiniche maggio-ottobre

La Fonte SANFAUSTINO dà un'acqua minerale bicarbonato-alcalina che per le sue specifiche proprietà terapeutiche è diuretica, lassativa, anticalcolare, antidispetico, antiurica per eccellenza, particolarmente indicata per le malattie dell'apparato digerente, renale, malattie del ricambio e neurostenie. Come acqua minerale da tavola è una delle migliori per le sue caratteristiche. Non perde il suo potere, se conservata in bottiglia e bevuta a domicilio. Ottima per la cura dell'infanzia.

DEPOSITO: FIGLINE VALDARNO (FI) Tel. 850.944 INFORMAZIONI: Soc. SICA - Palazzo Borsa Mercè - FIRENZE - Telefono 294.533

MEETINGS E VIAGGI DI STUDIO

Si mobilita il comitato di quartiere

# Striscioni sulla palazzina della Standard

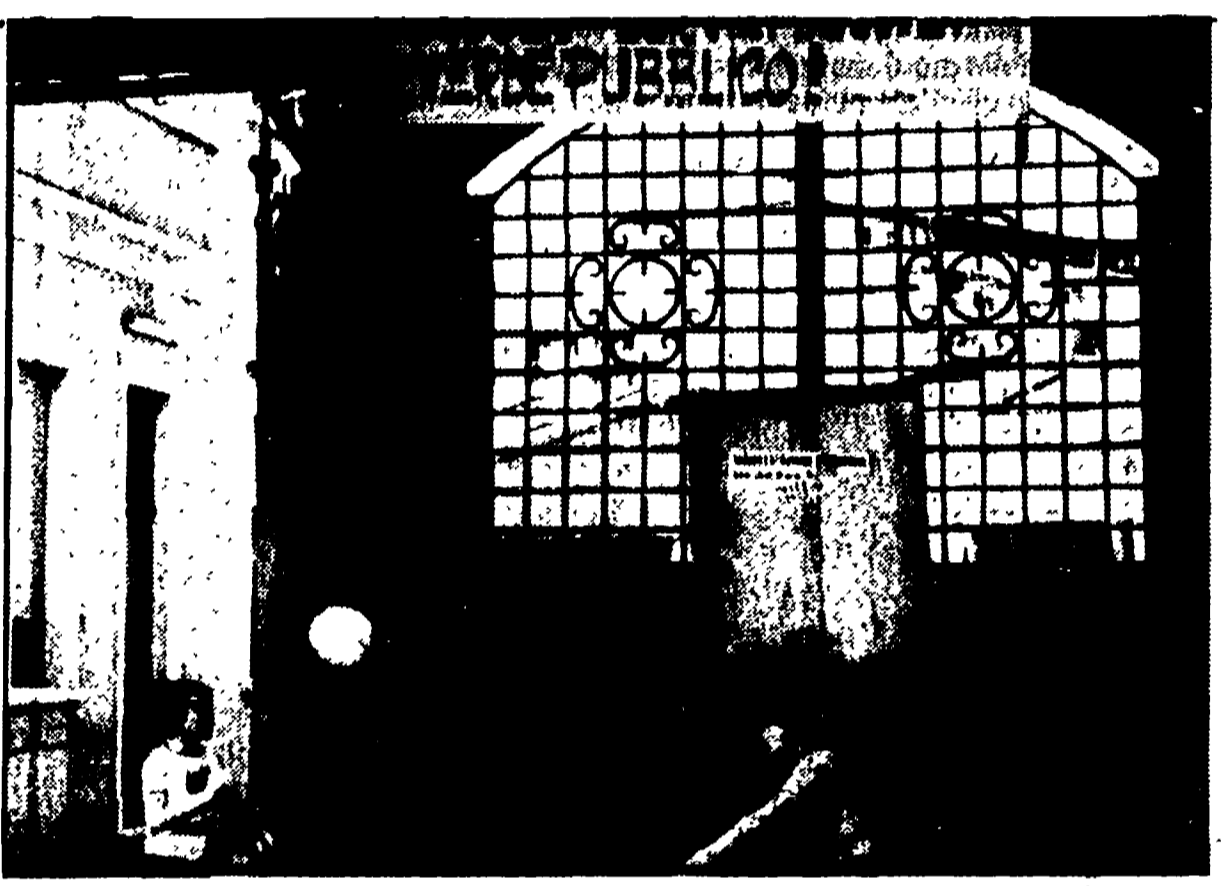

Un altro striscione sulla palazzina dell'ex Ideal Standard e ancora una volta il comitato di quartiere, impegnato ora come alcuni mesi fa a portare avanti la questione dell'ultimazione dell'area con la partecipazione di tutte le forze e sociali, sindacati e politiche e dei cittadini del quartiere di S. Jacopino-Piazza Puccini. Nel corso del mese di maggio si sono svolte numerose riunioni a cui hanno partecipato i rappre-

sentanti del consiglio di fabbrica della De

Micheli, il sindaco Colli, l'assessore ai lavori pubblici, Roszi per fare il punto sulla definitiva acquisizione da parte del comune dell'Area.

Il comitato di quartiere ha chiesto che la progettazione dei servizi sociali da realizzare avvenga con il controllo e la partecipazione della popolazione, e ha lanciato una serie di iniziative rivolte ai cittadini di S. Jacopino e ai consigli scolastici.

Da martedì prossimo

# Inizia la distribuzione dei sacchetti dell'ASNU

Martedì - e proseguirà fino a sabato - inizierà la distribuzione da parte dell'ASNU dei pacchi che contengono i 250 sacchetti di plastica per la raccolta dei rifiuti solidi. Il «pacchetto» sostituirà la distribuzione giornaliera.

Pubblichiamo il primo elenco delle vie e delle piazze (con i punti di raccolta) interessate alla distribuzione di martedì:

Via del Leone - Deposito ASNU - Orario 8:20: Via Petrarca; Via L. Pulci; Via S. Francesco da Paola; Piazza S. Francesco da Paola; Via Villini; Via Nimico; Via B. Gozzoli; Via Monteciveto; Piazza Tasso; Piazza Verzella.

Punto mobile Piazzale di Porta Romana interno giardino scuderie - Orario 14:30: Via U. Foscolo; Via Cantagalli; Via B. Castelli; Via C. Leopardi; Viale Magalotti; Via G. Prati; Piazzale di Porta Romana.

Via delle Conche 14r - Deposito ASNU - Orario 8:20: Via Cavour; Piazza S. Marco; Via Lamarmora; Via G. Modena; Via Cherubini; Via Micheli.

Via Luca Giordano 4r - Deposito ASNU - Orario 8:20: Via Repetti; Via della Robbia da viale B. Segni a Via Farina; Via B. Varchi.

## CORSI DI NUOTO

La piscina Amici del nuoto FIRENZE - Via del Romolo 38-B Telefono 483.951

Comunica

che sono aperte le iscrizioni per il corso di adde... (text partially obscured)

# NESSUN TIMORE PER L'AUMENTO DEI PREZZI perché?

## LA STARAUTO

Prato - Via Galcanese 56/6 - Telefono 32.447 - 37.197 Nuova concessionaria SIMCA - CHRYSLER - MATRA

Vende con pronta consegna

SIMCA 1000 LS - SIMCA 1307 S CHRYSLER 180 - BAGHEERA S

VISITATECI!

## FRANCHI

Viale Piave, 19/21 - PRATO

ABBIGLIAMENTO - CONFEZIONI - MAGLIERIA QUALITA' MODA PREZZO

## FINANZIAMENTI RAPIDISSIMI

MUTUI IPOTECARI A PROPRIETARI IMMOBILIARI 1a 2a 3a IPOTECA su compromesso per costruire e ristrutturare

Prestiti fiduciari Sconto portafoglio Sconto cambiali Imprese edili Cassone 5a stipendio

ANTICIPAZIONI ENTRO 5 GIORNI OVUNQUE - SPESE RIDOTTISSIME

FINISCO S.R.L. Tel. 601/601000 Via della Querceta, 70 50019 Sesto Fiorentino (FI)

## VISITATE L'EUROMOBILI

grande mostra permanente arredamenti in ogni stile

Via Provinciale Francesca Sud Loc. Uggla - tel. (0572) 51.068 51030 CINTOLESE (Pistoia)