

SETTIMANA POLITICA
La DC guarda indietro

Manca una sola settimana al voto del 20 giugno. A Genova le indagini sulla strage rischiano di languire. Saccucci è in attesa di essere ascoltato...

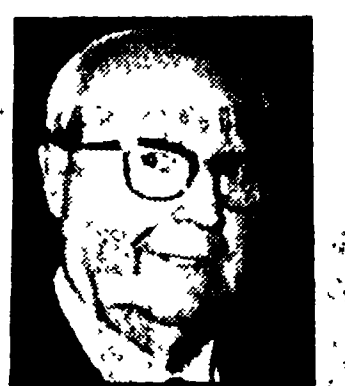

SARAGAT - Ipotesi da considerare

«coerenza» esplicite non meglio specificate ma in ogni caso avvertite prima di tutto per molti dc.



RUMOR - I documenti della Lockheed

mettendo sempre nuove vittime. E forti e tenaci sono le nostalgie per un trentennio di monopolio del potere. La cruda verità è però che un trentennio è, appunto, giunto al termine...

«Ecco, anche da un rapido esame delle posizioni delle forze della vecchia maggioranza risulta la debolezza — meglio, il vuoto — dell'atteggiamento dc...

Esercizio del diritto di voto

Norme elettorali per militari, detenuti e marittimi

Cosa occorre fare nel caso non sia stato ancora recapitato il certificato elettorale - Domanda al Comune di residenza per i lavoratori del mare

Pubbllichiamo un promemoria contenente le norme per gli elettori militari, ricoverati in ospedali, detenuti e marittimi. MILITARI - I militari che non abbiano ricevuto il certificato elettorale devono subito adoperarsi per ottenerlo...

Sottoscrizione elettorale al 96,9% dell'obiettivo

Ad una settimana dalla sua conclusione la sottoscrizione elettorale ha raggiunto la cifra di lire 1.959.231.000 cioè il 96,9% dell'obiettivo...

Una regione mortificata dalla politica « meridionalistica » democristiana

Le « garanzie » dc in Calabria: crisi, malgoverno e disordine

Respinta una serena riflessione sulle cose da fare, lo scudo crociato fa a gara con i fascisti sull'anticomunismo - 800 mila emigrati, 70 mila diplomati disoccupati, 100 mila nelle liste di collocamento - Il fenomeno della criminalità

leggiamento è di sostanziale chiusura, di rifiuto d'ogni possibile collaborazione, quando non proprio di feroce ostilità nei confronti delle sinistre e in specie del PCI.

scelgo la ragione, a votare comunista. « Il Pci — dice un appello — scegliendo come capo lista il prof. Rosario Villar...

Il compagno Cossutta sottoposto ad intervento chirurgico

Il compagno Armando Cossutta ha dovuto sottoporsi con urgenza ad un lieve intervento chirurgico che si è svolto positivamente.

Il ritorno dell'avvoltoio

Se lo fossi oggi ministro dell'Interno, Senniando ordirei una politica di combattimento anglosca la Dc, consapevole che da una serena riflessione non può che derivare...

Lutto del Pci e dell'antifascismo

E' morto il compagno Francesco Spezzano

Un grave lutto ha colpito il nostro partito e l'antifascismo: si è spento ieri sera a Roma il compagno Spezzano. Aveva 73 anni.

Regioni e Comuni più che mai protagonisti attivi nel settore

Nel potere locale la chiave decisiva per risolvere il problema della casa

Colloquio con il compagno Della Seta - I dannosi effetti del « centralismo » governativo Agevolazioni contributive per chi voglia costruirsi la casa - Proposte del Pci al Parlamento

La legislatura si è chiusa con il rinvio di tutti i nodi principali che si pongono per l'edilizia: l'equo canone, con un precipitosa decreto legge che ha rinnovato il blocco del fitti, è stato rinviato; la riforma dei suoli, nonostante gli impegni governativi, è stata rimandata al prossimo Parlamento...

COMIZI DEL PCI E DELLA FGCI

- OGGI: Eboli e Napoli: Allavini; Matera: Amendola; Ancona e Falconara: Barco; Bari: Buttani; Bolzano: La Valle; Savona-Ceriale: Ca...

Antonialetta Acciani REATO SERRA

Contributo alla storia dell'Intellettuale senza qualità « Ideologia e società », pp. 234 L. 3.500

Luigi Campiglio LAVORO SALARIATO E NOVICITA

Infortuni e malattie del lavoro nello sviluppo economico italiano. « Movimento operaio », pp. 140, L. 4.500

Francisco Renda IL MOVIMENTO CONTADINO IN SICILIA

e la fine del blocco agrario nel Mezzogiorno. « Dissensi », pp. 120, L. 1.800

BANCARI E BANCHIERI

rapporti finanziari e rapporti sociali di produzione. Saggi a cura di Renzo Stefanelli. « Riforma e società », pp. 224, L. 3.000

Raymond Temkine IL TEATRO LABORATORIO DI GROTOWSKI

« Movimento operaio », pp. 150, L. 2.500

DE DONATO