

Appello dei partiti costituzionali della Regione

«Il governo deve garantire la tutela dell'ordine democratico»

Sollecitato un incontro con il ministro dell'Interno Impegno ad operare perché la campagna elettorale si concluda in un clima di sereno e civile confronto

Nuovo intervento della Regione per la difesa dell'ordine democratico...

Al termine dell'incontro è stato diffuso un comunicato nel quale si afferma...

I segretari regionali e provinciali del PCI, DC, PSDI, PRI, PLI, PDPU...

Le forze politiche democratiche - conclude il comunicato - si impegnano a combattere e isolare la violenza fascista...

Un'intera ala dell'edificio distrutta dal nuovo gesto di teppismo

Incendio devasta a S. Basilio la scuola elementare «Gandhi»

Inagibili dodici aule - Forse saranno spostate le sezioni elettorali in corso di allestimento - Poco più di due mesi fa una banda di vandali appiccò le fiamme ai banchi e ai registri - Volantino di ferma denuncia della sezione del PCI

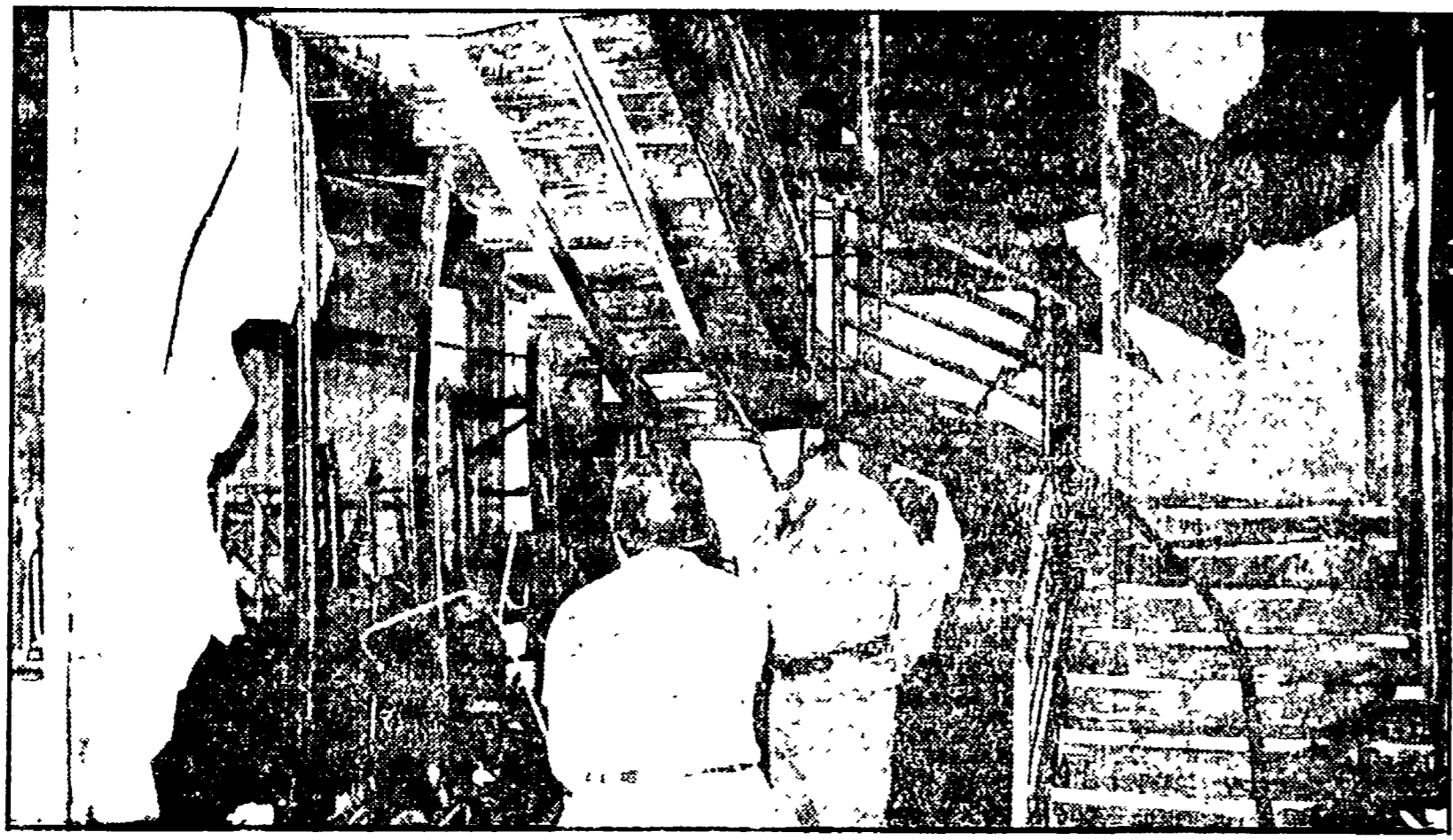

I vigili del fuoco al lavoro nell'androne della scuola elementare devastata dalle fiamme

Un violento incendio, appiccato dall'esterno dell'edificio, ha completamente distrutto un'ala della «Mamma Gandhi»...

Le indagini sono tuttavolta in corso e si attende che gli accertamenti vengano svolti...

Nuovo sopralluogo al Circo del sostituto procuratore Infelisi

Altre 15 costruzioni sequestrate Saliti a 40 gli avvisi di reato

I sigilli sono stati posti su due lottizzazioni abusive a Punta Rossa - Manovre per insabbiare le indagini sullo scempio urbanistico del promontorio - La difesa del sindaco Pascutti e del suo predecessore Tucciarone ha chiesto che l'inchiesta sia formalizzata e quindi trasferita a Latina

Oggi dibattito a San Lorenzo su libertà, democrazia e via al socialismo

«Nella libertà e nella democrazia una nuova via per il socialismo...»

Arrestati tre spacciatori: sequestrati 2 chili di droga

Tre giovani sono stati arrestati dai carabinieri del nucleo investigativo...

Un'intera ala dell'edificio distrutta dal nuovo gesto di teppismo

Un'intera ala dell'edificio distrutta dal nuovo gesto di teppismo...

Un'intera ala dell'edificio distrutta dal nuovo gesto di teppismo

Un'intera ala dell'edificio distrutta dal nuovo gesto di teppismo...

CGCI

Il numero di telefono 5.33 e la durata...

TEMPERATURE

Mezzogiorno: da 19 a 25,33 e da 14 a 21,12...

TELEFONI UTILI

Soccorso pubblico di emergenza: 112...

FARMACIE DI TURNO

Arcinave: S. Maria V. Gio. B. 117...

appunti

Vincenzo Oliviero, Piazza Greca 11, Cesana...

V. Colonna, 46 S. Maria V. G. D. U. 37...

FIERA DI ROMA

Chiusa oggi a XXIV Fiera campionaria di Roma...

TEATRO BELLI

Si terrà martedì 15 un'anteprima di «Maurizio»...

SCUOLE MATERNE

Le scuole materne a scuola e aperte comunali per il prossimo anno...

Urge sangue

La signora Marianne Wachter ha una Biotinidemia...

FELTRINELLI EDITORE CERCA

compagni e lavoratori disposti alla raccolta di prenotazioni nell'ambito aziendale, o sindacale o politico, dell'annale

«Problemi del movimento sindacale in Italia 1943-73»

Curato dalla Fondazione Feltrinelli La collaborazione è retribuita

Scrivere o telefonare alla filiale romana di Largo Ginnsai, 2 - Tel. 654.48.68

EDITORI RIUNITI

Ambrogio Majakovskij

Argomenti - pp. 160 - L. 1.200

Sport e società

Il punto - pp. 244 - lire 1.500

Makarenko Poema pedagogico

Introduzione di L. Lombardo Radice - Paderia - 3 voll. - pp. 652 - L. 2.500

Gisondi I ragazzi fanno teatro

Prefazione di C. Zavattini - Paderia - pp. 224 - lire 1.800

italturist IL MESTIERE DI VIAGGIARE

Roma - Milano - Torino - Genova - Bologna - Palermo

CENTRO RESIDENZIALE VALERIA 2°

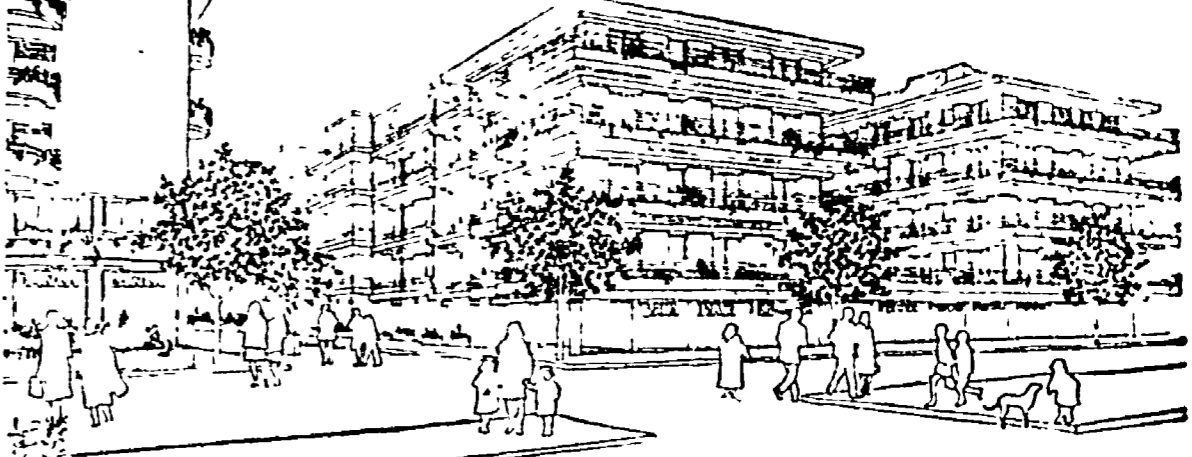

Via Tiburtina 654/a Telefono 430177

Sconti differenziati 10% Contanti. 50% Mutuo 25 anni al 6%. 40% Dilazioni da 1 a 10 anni al 12% Scalone.

VISITATE L'APPARTAMENTO ARREDDATO

Un modernissimo complesso ad un passo dalla città universitaria...

de angelis costruzioni edilizie roma - via dei monti paroli, 12 tel. 3600648 - 3600509 - 3600469

XXIV FIERA DI ROMA

Campionaria Generale

29 MAGGIO - 13 GIUGNO 1976

Visitatela nel vostro interesse

Giornata della nautica e motonautica

Significative presenze nello speciale settore

ORARIO 9-23 Ingresso L. 500 Ridotti L. 400

Nel pubblico interesse si mantiene inalterato il prezzo dei biglietti d'ingresso...

Ufficio Informazioni: 51.15.417 - 51.15.018

PER IL VOSTRO RELAX: IL RISTORANTE P.I.C.A.R. VI ATTENDE IN FIERA

Oggi GIORNATA DI CHIUSURA

Advertisement for Cilli furniture featuring the Cilli logo and text: 'Cilli Mobili da giardino in ferro, legno e giunco', 'Cilli Mobili rustici per interno ed esterno', 'Cilli Tende da terrazza'. Includes address: SEDE: ROMA Via Salaria Km. 12 - Tel. 69.10.790 FILIALI: Via Pontina Km. 14 - Tel. 64.84.869 Via Cassia, 1360 (Km. 14,11) Via Aurelia, 800 - Tel. 62.24.633