

I lavoratori della ricerca per il voto comunista

Un appello a votare comunista è stato sottoscritto da lavoratori della ricerca di ogni parte d'Italia. Pubblichiamo qui di seguito il testo e l'elenco dei firmatari.

DI FRONTE alla crisi drammatica che il paese sta attraversando, la responsabilità dei gruppi dirigenti della Democrazia cristiana e la loro incapacità di uscire dall'ambito ristretto dei propri interessi appaiono evidenti. Arroganza del potere ed indifferenza per i valori della scienza e della cultura sono solo due delle negative peculiarità che hanno contraddistinto i trent'anni di potere democristiano. Le proposte che il PCI ha elaborato per superare tale crisi ed il progetto di società nuova e più giusta che viene delineato nel suo programma richiamano ad un rinnovato impegno e ad una più salda solidarietà nazionale tutte le forze sane del paese.

Lo sviluppo della scienza e la sua finalizzazione sono parti importanti di questo impegno per suscitare energie nuove ed adesione convinta ad un programma di salvezza e di rinascita del paese.

E' la Democrazia cristiana che ha mantenuto in questi anni la ricerca scientifica emarginata e separata dai bisogni del nostro paese, governandone le istituzioni con sistemi clientelari.

E' per questo che i sottoscritti firmatari dell'appello invitano tutti i lavoratori della ricerca ad aderire al programma di rinnovamento del Partito Comunista Italiano votando le sue liste il 20 giugno prossimo.

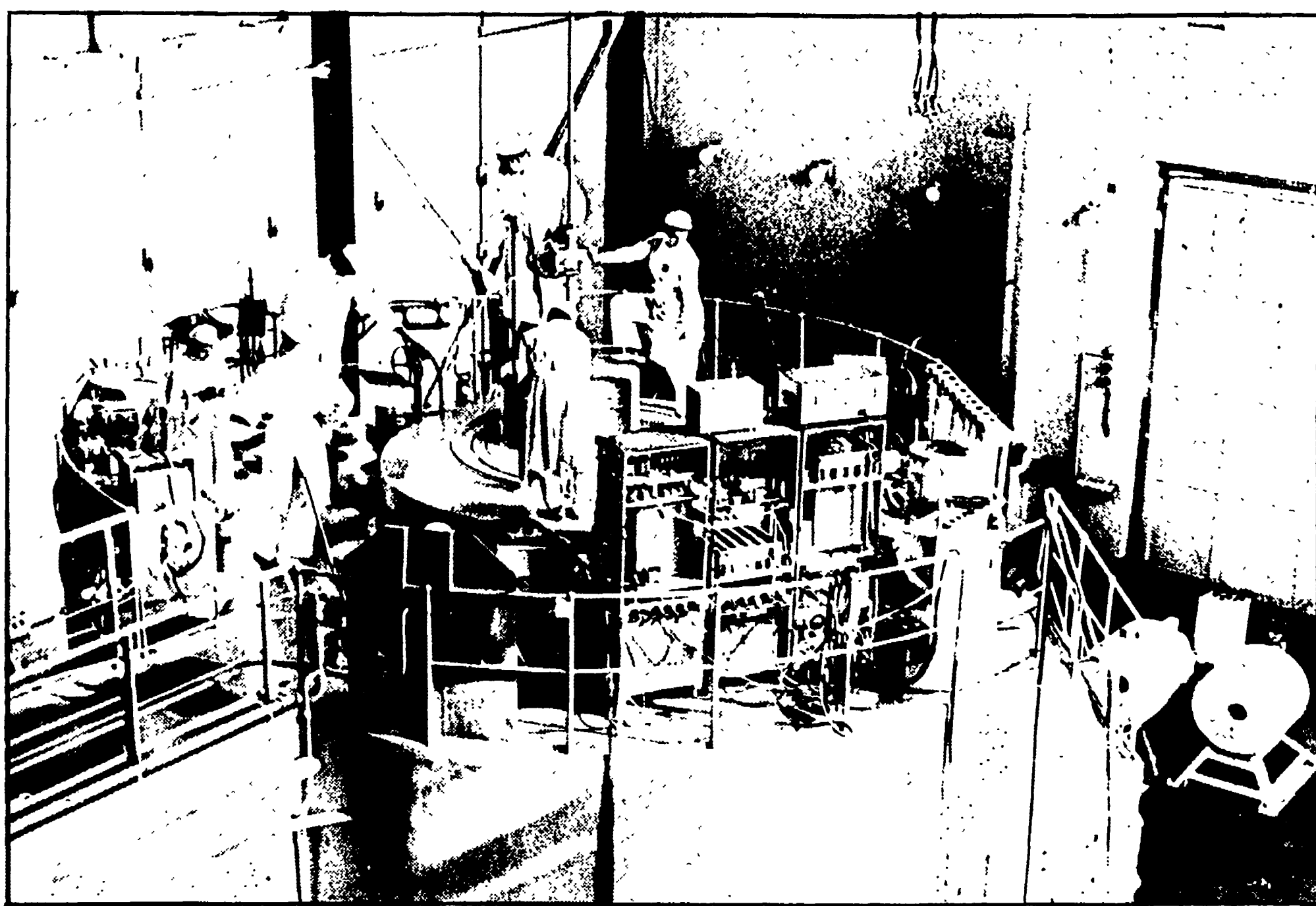

ISPRA
Centro comune di ricerca dell'Euralom

Carlo Delano; Flaviano Casali Farfalli; Marcello Trincolini; Enrico Cazzaniga; Angelo Del Grande; Maurizio Astolfi; Bruno Palombi; Marilena Daverio; Mario Montagnani; Umberto Funagalli; Marcello Basile; Luciano Nicosi; Paolo Frangaglia; Giordano Porri; Orlando Ferla; Francesco Quirino; Maria Giardi; Olivo Gallina; Piero Brovelli; Paolo Dell'Orto; Alessandro Polino; Daniele Bassetti; Ambrogio Ravelli; Natale Tedeschi; Silverio Accardi; Antonio Polo; Giuseppe Angelini; Arturo Siganorelli; Renzo Buzzi; Marco Tombari; Vittorio Forni; Angelo Moras; Luigi Buna; Francesco Sciamanna; Franco Rinaldi; Michele Zappalà; Simionetta Giancarlo; Sandro Mantovani; Francesco Curia; Giuseppe Bernasconi; Salvatore Sacco; Armando Melchiorri; Mario Boglietti; Vincenzo Zilotti; Adriano Capalini; Flavio Argentesi; Livio Costantini; Adriano Manara; Giulio Di Cola; Maria Teresa Romana; Alberto Benuzzi; I. Larissa; Irma Beltrami; Fernanda Zocca; Jaarsma Reinfer; Anna Maria Capalini; Rosella Portia; Mario Maineri; Giovanni Zaccarini; Paola Stella Fasoli; Fagnmeyer; Luigi Mombelli; Paolo Camagni; Leo Federici; Aurelio Nifosi; Carlo Rovei; Andrea Reale; Giorgio Poggi; Sergio D'Amico; Saverio Speroni; Angelo Mielelli; Riccardo Tedeschi; Carlo Zanantoni; Giorgio Giacomazzi; G. Paolo Michele; Luciano Morrone; Andries Van Onck; Massimo Parnucini.

BOLOGNA
CNEN
Marco Covarelli; Aurelio Gnuffi; Carlo Corzani; Gianfranco Garuti; Paolo Neri; Paolo Gheduzzi; Nino Vincenzi; Franco Labanti; Patrizia Masetti; Gianluigi Valli; Ferdinando Cinielli; Lacio De Cesco; Ercelle Lombardi; Pierluigi Ottaviani; Marina Maragoni; Giuseppe Lonco; A. Maria Sarus; Ezio Bottoni; Guido Zanotti.

CNR
Francesco Barigelli; Sergio Dellonte; Gabriele Morici; Gianfranco Di Lorenzo; Sandra Monti; Mario Gazi; Rodolfo Rosa; Agostino De Salvo; Sandro Solmi; Paolo Ostia; Piergiorgio Merli; Gianpiero Bentini; Maurizio Severi; Dario Nobili; Vittorio Vincenzi; Giuseppe Morandi; Carlo Zaoli; Carlo Taliani.

CNR
Riccardo Andrei; Simonetta Paggi; Elena Mecca; Paola Volpi; Luciana Becucci; Rossella Venturi.

I.R.O.E.
Nicola Rubino; Luigi Ciruolo; Amleto Ingnesti; Roberto Linari; Giancarlo Casali; Riccardo Vanni; Enzo Capantini; Francesco Poli; Roberto Calzola; Piero Pandolfini; Ferdinando Pasqualelli; Renzo Ragionieri; Mauro Tesi; Neda Bianchini; Bruno Radice; Valerio Venturi; Giacomo Galli; Lionello Zuccagnoli; Olivetti; Bruno Chiarantini; Amelio Ranfagni; Mauro Bacci; Paolo Spalla; Ivan Pappi; M. Grazia Baldecchi; Piero Fontani; Umberto Vanni; Marco Zoppi; Danilo Pucci; Renzo Salimbeni; Marcus Caparini; Valerio Tognetti.

MILANO
Giuseppe Gatti; Luigi Piseri; Attilio Immirzi; Carlo Morandi; Ennio Galante; Franco Bonino; Mario Lazzarini; Giancarlo Razzini; Luciano Lazzari; Mariella Paresio; Pietro Secomandi; Mariano Maestrello; Umberto De Felice; Gianfranco Gaggino; Alfredo Provinci; Marco Gerletti; Adolfo De Paolis; Marco Vighi; Roberto Da Gasso; Leticia Garibaldi; Roberto Marchetti; Davide Calamari; Francesco Salamini; Basilio Borelli; Pietro Rotili; Alberto Marcellini; Giancarlo Biella; Roberto Cassini; Renato Rampoldi; Alfredo Lotzi; Giovanni Ferrarini; Giorgio Capucci; Giancarlo Cortesi; Angelo Leoni; Roberto Giacomoni; Lucia Manzocchi; Elisabetta Zennaro; Francesco Carbonio; Sandra Caracciolo; Gianclaudio Fagnola; Carlo De Carolis; Cosetta Merendi; Emanuela Natalicchio.

ROMA
Centro ricerca di Frascati
Gerardo Gatti; Adolfo Savona; Mario Grilli; Giorgio Belletini; Carlo Bellecci; Moreno Coli; Sergio Martellucci; Carlo Ferraro; Andrea Baschi; Luciano Majaroni; Paolo Saraceno; Roberto Fusco; Franco Occhionero; Andrea Preite-Martinez; Antonella Natta; Gianfranco Magni; Marco Amoretti; Marcello Raneri; Ermanno Amata; Fernando Conzedutti; Paolo Petroselli; Maurizio Candidi; Maurizio Pellicioni; Giovanni De Franceschi.

Cromatografia CNR
Cesare Vesco; Mario Di Girolamo; Luigi Ossicini; Gauzzi; Tommaso Proserpi.

INFN
Marcello Beneventano; Bruno Taglienti; Silvano Petrarca; Pio Pistilli; Fabrizio Massa; Laura Franzoni; Bruno Coppi; Mario Bertino; Franco Bronzini; Federico Cesaroni; Giancarlo Piredda; Stefano Nannarone; Wanda Andreoni; Francesco Casula; Rodolfo Del Sole; Paolo Perletti; Florestano Evangelisti; Fulvia Patella; Annette Rambaldi; Elisabetta Di Silve-

CNR
Riccardo Andrei; Simonetta Paggi; Elena Mecca; Paola Volpi; Luciana Becucci; Rossella Venturi.

I.R.O.E.
Nicola Rubino; Luigi Ciruolo; Amleto Ingnesti; Roberto Linari; Giancarlo Casali; Riccardo Vanni; Enzo Capantini; Francesco Poli; Roberto Calzola; Piero Pandolfini; Ferdinando Pasqualelli; Renzo Ragionieri; Mauro Tesi; Neda Bianchini; Bruno Radice; Valerio Venturi; Giacomo Galli; Lionello Zuccagnoli; Olivetti; Bruno Chiarantini; Amelio Ranfagni; Mauro Bacci; Paolo Spalla; Ivan Pappi; M. Grazia Baldecchi; Piero Fontani; Umberto Vanni; Marco Zoppi; Danilo Pucci; Renzo Salimbeni; Marcus Caparini; Valerio Tognetti.

MILANO
Giuseppe Gatti; Luigi Piseri; Attilio Immirzi; Carlo Morandi; Ennio Galante; Franco Bonino; Mario Lazzarini; Giancarlo Razzini; Luciano Lazzari; Mariella Paresio; Pietro Secomandi; Mariano Maestrello; Umberto De Felice; Gianfranco Gaggino; Alfredo Provinci; Marco Gerletti; Adolfo De Paolis; Marco Vighi; Roberto Da Gasso; Leticia Garibaldi; Roberto Marchetti; Davide Calamari; Francesco Salamini; Basilio Borelli; Pietro Rotili; Alberto Marcellini; Giancarlo Biella; Roberto Cassini; Renato Rampoldi; Alfredo Lotzi; Giovanni Ferrarini; Giorgio Capucci; Giancarlo Cortesi; Angelo Leoni; Roberto Giacomoni; Lucia Manzocchi; Elisabetta Zennaro; Francesco Carbonio; Sandra Caracciolo; Gianclaudio Fagnola; Carlo De Carolis; Cosetta Merendi; Emanuela Natalicchio.

ROMA
Centro ricerca di Frascati
Gerardo Gatti; Adolfo Savona; Mario Grilli; Giorgio Belletini; Carlo Bellecci; Moreno Coli; Sergio Martellucci; Carlo Ferraro; Andrea Baschi; Luciano Majaroni; Paolo Saraceno; Roberto Fusco; Franco Occhionero; Andrea Preite-Martinez; Antonella Natta; Gianfranco Magni; Marco Amoretti; Marcello Raneri; Ermanno Amata; Fernando Conzedutti; Paolo Petroselli; Maurizio Candidi; Maurizio Pellicioni; Giovanni De Franceschi.

Cromatografia CNR
Cesare Vesco; Mario Di Girolamo; Luigi Ossicini; Gauzzi; Tommaso Proserpi.

INFN
Marcello Beneventano; Bruno Taglienti; Silvano Petrarca; Pio Pistilli; Fabrizio Massa; Laura Franzoni; Bruno Coppi; Mario Bertino; Franco Bronzini; Federico Cesaroni; Giancarlo Piredda; Stefano Nannarone; Wanda Andreoni; Francesco Casula; Rodolfo Del Sole; Paolo Perletti; Florestano Evangelisti; Fulvia Patella; Annette Rambaldi; Elisabetta Di Silve-

ISPE
Silvino Grusso; Giuliano Toso; Renzo Frittoli; Puzilli; Maurizio Garano; Ferdinando Terranova; Daniele Rialti; Angelo Zappaterra; Aldo Andreangeli; Bruno Rossi; Marcello Colaninzi; Maria Desando; Sonia Riani; Giorgio Diaz; Edoardo Cesari; Franca Franco; Anna Villani; Gianpaolo Russo; Giuseppe Loiacono; Emidio D'Antello; Carlo Desideri; Luigi Occhionero; Paolo D'Anna; Anna Lavagna; Paola Barocchini; Pina Della Verde; Alessandro Coen; Lucia Stella; Giovanni Di Marco.

IRSA CNR
Carmela Maria Blundo; Alberto Puddu; Nando Cincolini; Alfredo Liberatori; Walter Tandoi; Bruno Bani; Carlo Pastore; Stefano Gozzo; Carlo Reali; Luigi Falaschi; Maurizio Rondi; Enrico Rolfe.

NAPOLI
CNR - Laboratorio Polimeri e Reologia
Mariano Praccella; Vittoria Vittoria; Rosario Palumbo; Giuseppe Ragosta; Francesco De Candia; Gennaro Romano; Luigi Araino; Achille Tagliatella; Gennaro Sansaverino; Pasquale Amoroso; Vincenzo Tortorella; Nunzio Lametta.

CNR - Laboratorio molecole di interesse biologico
Teodorico Tancredi; Salvatore De Rosa; Guido Cimino; Mario De Rosa; Guido Sodano; Antonio Malorni; Salvatore De Stefano; Pier Andrea Temussi; C. Di Miccio; S. Donise; A. Cantilema; S. Sclano; G. Scenanzano; E. Esposito; R. Turco; L. Bibolno; A. Lopes; A. Trabucco; A. Crispino; A. Milone.

CNR - Laboratorio citobenefica
Giovanni Perattini; Miena Kemali; Stefano Lavallardi; Gabriella Santoni; D. Baja; Eduardo Casanella; Andrea Finizio; Ferdinando Forte.

CNR - Laboratorio di embriologia molecolare
Francesca Andronico; Giovanni Locorotondo; Domenico Pollice; Teresa Raucchi; Giovanna Di Paolo; Alfonso Sada; Francesco Malvano; Amedeo Jesu; Raffaele Nazario; Antonio Del Rio; Rosa Iovannelli; Tullio Labella; Leone Gaetano.

CNR - Ist. internazionale genetica e biofisica
Pietro Volpe; Edoardo Boncinelli; Carla Malva; Franco Grazzani; Angelo D'Acunzio; Lucio Luzzatto; Michele

ISRA
Centro comune di ricerca dell'Euralom

Carlo Delano; Flaviano Casali Farfalli; Marcello Trincolini; Enrico Cazzaniga; Angelo Del Grande; Maurizio Astolfi; Bruno Palombi; Marilena Daverio; Mario Montagnani; Umberto Funagalli; Marcello Basile; Luciano Nicosi; Paolo Frangaglia; Giordano Porri; Orlando Ferla; Francesco Quirino; Maria Giardi; Olivo Gallina; Piero Brovelli; Paolo Dell'Orto; Alessandro Polino; Daniele Bassetti; Ambrogio Ravelli; Natale Tedeschi; Silverio Accardi; Antonio Polo; Giuseppe Angelini; Arturo Siganorelli; Renzo Buzzi; Marco Tombari; Vittorio Forni; Angelo Moras; Luigi Buna; Francesco Sciamanna; Franco Rinaldi; Michele Zappalà; Simionetta Giancarlo; Sandro Mantovani; Francesco Curia; Giuseppe Bernasconi; Salvatore Sacco; Armando Melchiorri; Mario Boglietti; Vincenzo Zilotti; Adriano Capalini; Flavio Argentesi; Livio Costantini; Adriano Manara; Giulio Di Cola; Maria Teresa Romana; Alberto Benuzzi; I. Larissa; Irma Beltrami; Fernanda Zocca; Jaarsma Reinfer; Anna Maria Capalini; Rosella Portia; Mario Maineri; Giovanni Zaccarini; Paola Stella Fasoli; Fagnmeyer; Luigi Mombelli; Paolo Camagni; Leo Federici; Aurelio Nifosi; Carlo Rovei; Andrea Reale; Giorgio Poggi; Sergio D'Amico; Saverio Speroni; Angelo Mielelli; Riccardo Tedeschi; Carlo Zanantoni; Giorgio Giacomazzi; G. Paolo Michele; Luciano Morrone; Andries Van Onck; Massimo Parnucini.

BOLOGNA
CNEN
Marco Covarelli; Aurelio Gnuffi; Carlo Corzani; Gianfranco Garuti; Paolo Neri; Paolo Gheduzzi; Nino Vincenzi; Franco Labanti; Patrizia Masetti; Gianluigi Valli; Ferdinando Cinielli; Lacio De Cesco; Ercelle Lombardi; Pierluigi Ottaviani; Marina Maragoni; Giuseppe Lonco; A. Maria Sarus; Ezio Bottoni; Guido Zanotti.

CNR
Francesco Barigelli; Sergio Dellonte; Gabriele Morici; Gianfranco Di Lorenzo; Sandra Monti; Mario Gazi; Rodolfo Rosa; Agostino De Salvo; Sandro Solmi; Paolo Ostia; Piergiorgio Merli; Gianpiero Bentini; Maurizio Severi; Dario Nobili; Vittorio Vincenzi; Giuseppe Morandi; Carlo Zaoli; Carlo Taliani.

CNR
Riccardo Andrei; Simonetta Paggi; Elena Mecca; Paola Volpi; Luciana Becucci; Rossella Venturi.

I.R.O.E.
Nicola Rubino; Luigi Ciruolo; Amleto Ingnesti; Roberto Linari; Giancarlo Casali; Riccardo Vanni; Enzo Capantini; Francesco Poli; Roberto Calzola; Piero Pandolfini; Ferdinando Pasqualelli; Renzo Ragionieri; Mauro Tesi; Neda Bianchini; Bruno Radice; Valerio Venturi; Giacomo Galli; Lionello Zuccagnoli; Olivetti; Bruno Chiarantini; Amelio Ranfagni; Mauro Bacci; Paolo Spalla; Ivan Pappi; M. Grazia Baldecchi; Piero Fontani; Umberto Vanni; Marco Zoppi; Danilo Pucci; Renzo Salimbeni; Marcus Caparini; Valerio Tognetti.

MILANO
Giuseppe Gatti; Luigi Piseri; Attilio Immirzi; Carlo Morandi; Ennio Galante; Franco Bonino; Mario Lazzarini; Giancarlo Razzini; Luciano Lazzari; Mariella Paresio; Pietro Secomandi; Mariano Maestrello; Umberto De Felice; Gianfranco Gaggino; Alfredo Provinci; Marco Gerletti; Adolfo De Paolis; Marco Vighi; Roberto Da Gasso; Leticia Garibaldi; Roberto Marchetti; Davide Calamari; Francesco Salamini; Basilio Borelli; Pietro Rotili; Alberto Marcellini; Giancarlo Biella; Roberto Cassini; Renato Rampoldi; Alfredo Lotzi; Giovanni Ferrarini; Giorgio Capucci; Giancarlo Cortesi; Angelo Leoni; Roberto Giacomoni; Lucia Manzocchi; Elisabetta Zennaro; Francesco Carbonio; Sandra Caracciolo; Gianclaudio Fagnola; Carlo De Carolis; Cosetta Merendi; Emanuela Natalicchio.

ROMA
Centro ricerca di Frascati
Gerardo Gatti; Adolfo Savona; Mario Grilli; Giorgio Belletini; Carlo Bellecci; Moreno Coli; Sergio Martellucci; Carlo Ferraro; Andrea Baschi; Luciano Majaroni; Paolo Saraceno; Roberto Fusco; Franco Occhionero; Andrea Preite-Martinez; Antonella Natta; Gianfranco Magni; Marco Amoretti; Marcello Raneri; Ermanno Amata; Fernando Conzedutti; Paolo Petroselli; Maurizio Candidi; Maurizio Pellicioni; Giovanni De Franceschi.

Cromatografia CNR
Cesare Vesco; Mario Di Girolamo; Luigi Ossicini; Gauzzi; Tommaso Proserpi.

INFN
Marcello Beneventano; Bruno Taglienti; Silvano Petrarca; Pio Pistilli; Fabrizio Massa; Laura Franzoni; Bruno Coppi; Mario Bertino; Franco Bronzini; Federico Cesaroni; Giancarlo Piredda; Stefano Nannarone; Wanda Andreoni; Francesco Casula; Rodolfo Del Sole; Paolo Perletti; Florestano Evangelisti; Fulvia Patella; Annette Rambaldi; Elisabetta Di Silve-

IRSA CNR
Carmela Maria Blundo; Alberto Puddu; Nando Cincolini; Alfredo Liberatori; Walter Tandoi; Bruno Bani; Carlo Pastore; Stefano Gozzo; Carlo Reali; Luigi Falaschi; Maurizio Rondi; Enrico Rolfe.

NAPOLI
CNR - Laboratorio Polimeri e Reologia
Mariano Praccella; Vittoria Vittoria; Rosario Palumbo; Giuseppe Ragosta; Francesco De Candia; Gennaro Romano; Luigi Araino; Achille Tagliatella; Gennaro Sansaverino; Pasquale Amoroso; Vincenzo Tortorella; Nunzio Lametta.

CNR - Laboratorio molecole di interesse biologico
Teodorico Tancredi; Salvatore De Rosa; Guido Cimino; Mario De Rosa; Guido Sodano; Antonio Malorni; Salvatore De Stefano; Pier Andrea Temussi; C. Di Miccio; S. Donise; A. Cantilema; S. Sclano; G. Scenanzano; E. Esposito; R. Turco; L. Bibolno; A. Lopes; A. Trabucco; A. Crispino; A. Milone.

CNR - Laboratorio citobenefica
Giovanni Perattini; Miena Kemali; Stefano Lavallardi; Gabriella Santoni; D. Baja; Eduardo Casanella; Andrea Finizio; Ferdinando Forte.

CNR - Laboratorio di embriologia molecolare
Francesca Andronico; Giovanni Locorotondo; Domenico Pollice; Teresa Raucchi; Giovanna Di Paolo; Alfonso Sada; Francesco Malvano; Amedeo Jesu; Raffaele Nazario; Antonio Del Rio; Rosa Iovannelli; Tullio Labella; Leone Gaetano.

CNR - Ist. internazionale genetica e biofisica
Pietro Volpe; Edoardo Boncinelli; Carla Malva; Franco Grazzani; Angelo D'Acunzio; Lucio Luzzatto; Michele

ISRA
Centro comune di ricerca dell'Euralom

Carlo Delano; Flaviano Casali Farfalli; Marcello Trincolini; Enrico Cazzaniga; Angelo Del Grande; Maurizio Astolfi; Bruno Palombi; Marilena Daverio; Mario Montagnani; Umberto Funagalli; Marcello Basile; Luciano Nicosi; Paolo Frangaglia; Giordano Porri; Orlando Ferla; Francesco Quirino; Maria Giardi; Olivo Gallina; Piero Brovelli; Paolo Dell'Orto; Alessandro Polino; Daniele Bassetti; Ambrogio Ravelli; Natale Tedeschi; Silverio Accardi; Antonio Polo; Giuseppe Angelini; Arturo Siganorelli; Renzo Buzzi; Marco Tombari; Vittorio Forni; Angelo Moras; Luigi Buna; Francesco Sciamanna; Franco Rinaldi; Michele Zappalà; Simionetta Giancarlo; Sandro Mantovani; Francesco Curia; Giuseppe Bernasconi; Salvatore Sacco; Armando Melchiorri; Mario Boglietti; Vincenzo Zilotti; Adriano Capalini; Flavio Argentesi; Livio Costantini; Adriano Manara; Giulio Di Cola; Maria Teresa Romana; Alberto Benuzzi; I. Larissa; Irma Beltrami; Fernanda Zocca; Jaarsma Reinfer; Anna Maria Capalini; Rosella Portia; Mario Maineri; Giovanni Zaccarini; Paola Stella Fasoli; Fagnmeyer; Luigi Mombelli; Paolo Camagni; Leo Federici; Aurelio Nifosi; Carlo Rovei; Andrea Reale; Giorgio Poggi; Sergio D'Amico; Saverio Speroni; Angelo Mielelli; Riccardo Tedeschi; Carlo Zanantoni; Giorgio Giacomazzi; G. Paolo Michele; Luciano Morrone; Andries Van Onck; Massimo Parnucini.

BOLOGNA
CNEN
Marco Covarelli; Aurelio Gnuffi; Carlo Corzani; Gianfranco Garuti; Paolo Neri; Paolo Gheduzzi; Nino Vincenzi; Franco Labanti; Patrizia Masetti; Gianluigi Valli; Ferdinando Cinielli; Lacio De Cesco; Ercelle Lombardi; Pierluigi Ottaviani; Marina Maragoni; Giuseppe Lonco; A. Maria Sarus; Ezio Bottoni; Guido Zanotti.

CNR
Francesco Barigelli; Sergio Dellonte; Gabriele Morici; Gianfranco Di Lorenzo; Sandra Monti; Mario Gazi; Rodolfo Rosa; Agostino De Salvo; Sandro Solmi; Paolo Ostia; Piergiorgio Merli; Gianpiero Bentini; Maurizio Severi; Dario Nobili; Vittorio Vincenzi; Giuseppe Morandi; Carlo Zaoli; Carlo Taliani.

CNR
Riccardo Andrei; Simonetta Paggi; Elena Mecca; Paola Volpi; Luciana Becucci; Rossella Venturi.

I.R.O.E.
Nicola Rubino; Luigi Ciruolo; Amleto Ingnesti; Roberto Linari; Giancarlo Casali; Riccardo Vanni; Enzo Capantini; Francesco Poli; Roberto Calzola; Piero Pandolfini; Ferdinando Pasqualelli; Renzo Ragionieri; Mauro Tesi; Neda Bianchini; Bruno Radice; Valerio Venturi; Giacomo Galli; Lionello Zuccagnoli; Olivetti; Bruno Chiarantini; Amelio Ranfagni; Mauro Bacci; Paolo Spalla; Ivan Pappi; M. Grazia Baldecchi; Piero Fontani; Umberto Vanni; Marco Zoppi; Danilo Pucci; Renzo Salimbeni; Marcus Caparini; Valerio Tognetti.

MILANO
Giuseppe Gatti; Luigi Piseri; Attilio Immirzi; Carlo Morandi; Ennio Galante; Franco Bonino; Mario Lazzarini; Giancarlo Razzini; Luciano Lazzari; Mariella Paresio; Pietro Secomandi; Mariano Maestrello; Umberto De Felice; Gianfranco Gaggino; Alfredo Provinci; Marco Gerletti; Adolfo De Paolis; Marco Vighi; Roberto Da Gasso; Leticia Garibaldi; Roberto Marchetti; Davide Calamari; Francesco Salamini; Basilio Borelli; Pietro Rotili; Alberto Marcellini; Giancarlo Biella; Roberto Cassini; Renato Rampoldi; Alfredo Lotzi; Giovanni Ferrarini; Giorgio Capucci; Giancarlo Cortesi; Angelo Leoni; Roberto Giacomoni; Lucia Manzocchi; Elisabetta Zennaro; Francesco Carbonio; Sandra Caracciolo; Gianclaudio Fagnola; Carlo De Carolis; Cosetta Merendi; Emanuela Natalicchio.

ROMA
Centro ricerca di Frascati
Gerardo Gatti; Adolfo Savona; Mario Grilli; Giorgio Belletini; Carlo Bellecci; Moreno Coli; Sergio Martellucci; Carlo Ferraro; Andrea Baschi; Luciano Majaroni; Paolo Saraceno; Roberto Fusco; Franco Occhionero; Andrea Preite-Martinez; Antonella Natta; Gianfranco Magni; Marco Amoretti; Marcello Raneri; Ermanno Amata; Fernando Conzedutti; Paolo Petroselli; Maurizio Candidi; Maurizio Pellicioni; Giovanni De Franceschi.

Cromatografia CNR
Cesare Vesco; Mario Di Girolamo; Luigi Ossicini; Gauzzi; Tommaso Proserpi.

INFN
Marcello Beneventano; Bruno Taglienti; Silvano Petrarca; Pio Pistilli; Fabrizio Massa; Laura Franzoni; Bruno Coppi; Mario Bertino; Franco Bronzini; Federico Cesaroni; Giancarlo Piredda; Stefano Nannarone; Wanda Andreoni; Francesco Casula; Rodolfo Del Sole; Paolo Perletti; Florestano Evangelisti; Fulvia Patella; Annette Rambaldi; Elisabetta Di Silve-

ISRA
Centro comune di ricerca dell'Euralom

Carlo Delano; Flaviano Casali Farfalli; Marcello Trincolini; Enrico Cazzaniga; Angelo Del Grande; Maurizio Astolfi; Bruno Palombi; Marilena Daverio; Mario Montagnani; Umberto Funagalli; Marcello Basile; Luciano Nicosi; Paolo Frangaglia; Giordano Porri; Orlando Ferla; Francesco Quirino; Maria Giardi; Olivo Gallina; Piero Brovelli; Paolo Dell'Orto; Alessandro Polino; Daniele Bassetti; Ambrogio Ravelli; Natale Tedeschi; Silverio Accardi; Antonio Polo; Giuseppe Angelini; Arturo Siganorelli; Renzo Buzzi; Marco Tombari; Vittorio Forni; Angelo Moras; Luigi Buna; Francesco Sciamanna; Franco Rinaldi; Michele Zappalà; Simionetta Giancarlo; Sandro Mantovani; Francesco Curia; Giuseppe Bernasconi; Salvatore Sacco; Armando Melchiorri; Mario Boglietti; Vincenzo Zilotti; Adriano Capalini; Flavio Argentesi; Livio Costantini; Adriano Manara; Giulio Di Cola; Maria Teresa Romana; Alberto Benuzzi; I. Larissa; Irma Beltrami; Fernanda Zocca; Jaarsma Reinfer; Anna Maria Capalini; Rosella Portia; Mario Maineri; Giovanni Zaccarini; Paola Stella Fasoli; Fagnmeyer; Luigi Mombelli; Paolo Camagni; Leo Federici; Aurelio Nifosi; Carlo Rovei; Andrea Reale; Giorgio Poggi; Sergio D'Amico; Saverio Speroni; Angelo Mielelli; Riccardo Tedeschi; Carlo Zanantoni; Giorgio Giacomazzi; G. Paolo Michele; Luciano Morrone; Andries Van Onck; Massimo Parnucini.

BOLOGNA
CNEN
Marco Covarelli; Aurelio Gnuffi; Carlo Corzani; Gianfranco Garuti; Paolo Neri; Paolo Gheduzzi; Nino Vincenzi; Franco Labanti; Patrizia Masetti; Gianluigi Valli; Ferdinando Cinielli; Lacio De Cesco; Ercelle Lombardi; Pierluigi Ottaviani; Marina Maragoni; Giuseppe Lonco; A. Maria Sarus; Ezio Bottoni; Guido Zanotti.

CNR
Francesco Barigelli; Sergio Dellonte; Gabriele Morici; Gianfranco Di Lorenzo; Sandra Monti; Mario Gazi; Rodolfo Rosa; Agostino De Salvo; Sandro Solmi; Paolo Ostia; Piergiorgio Merli; Gianpiero Bentini; Maurizio Severi; Dario Nobili; Vittorio Vincenzi; Giuseppe Morandi; Carlo Zaoli; Carlo Taliani.

CNR
Riccardo Andrei; Simonetta Paggi; Elena Mecca; Paola Volpi; Luciana Becucci; Rossella Venturi.

I.R.O.E.
Nicola Rubino; Luigi Ciruolo; Amleto Ingnesti; Roberto Linari; Giancarlo Casali; Riccardo Vanni; Enzo Capantini; Francesco Poli; Roberto Calzola; Piero Pandolfini; Ferdinando Pasqualelli; Renzo Ragionieri; Mauro Tesi; Neda Bianchini; Bruno Radice; Valerio Venturi; Giacomo Galli; Lionello Zuccagnoli; Olivetti; Bruno Chiarantini; Amelio Ranfagni; Mauro Bacci; Paolo Spalla; Ivan Pappi; M. Grazia Baldecchi; Piero Fontani; Umberto Vanni; Marco Zoppi; Danilo Pucci; Renzo Salimbeni; Marcus Caparini; Valerio Tognetti.

MILANO
Giuseppe Gatti; Luigi Piseri; Attilio Immirzi; Carlo Morandi; Ennio Galante; Franco Bonino; Mario Lazzarini; Giancarlo Razzini; Luciano Lazzari; Mariella Paresio; Pietro Secomandi; Mariano Maestrello; Umberto De Felice; Gianfranco Gaggino; Alfredo Provinci; Marco Gerletti; Adolfo De Paolis; Marco Vighi; Roberto Da Gasso; Leticia Garibaldi; Roberto Marchetti; Davide Calamari; Francesco Salamini; Basilio Borelli; Pietro Rotili; Alberto Marcellini; Giancarlo Biella; Roberto Cassini; Renato Rampoldi; Alfredo Lotzi; Giovanni Ferrarini; Giorgio Capucci; Giancarlo Cortesi; Angelo Leoni; Roberto Giacomoni; Lucia Manzocchi; Elisabetta Zennaro; Francesco Carbonio; Sandra Caracciolo; Gianclaudio Fagnola; Carlo De Carolis; Cosetta Merendi; Emanuela Natalicchio.

IRSA CNR
Carmela Maria Blundo; Alberto Puddu; Nando Cincolini; Alfredo Liberatori; Walter Tandoi; Bruno Bani; Carlo Pastore; Stefano Gozzo; Carlo Reali; Luigi Falaschi; Maurizio Rondi; Enrico Rolfe.

NAPOLI
CNR - Laboratorio Polimeri e Reologia
Mariano Praccella; Vittoria Vittoria; Rosario Palumbo; Giuseppe Ragosta; Francesco De Candia; Gennaro Romano; Luigi Araino; Achille Tagliatella; Gennaro Sansaverino; Pasquale Amoroso; Vincenzo Tortorella; Nunzio Lametta.

CNR - Laboratorio molecole di interesse biologico
Teodorico Tancredi; Salvatore De Rosa; Guido Cimino; Mario De Rosa; Guido Sodano; Antonio Malorni; Salvatore De Stefano; Pier Andrea Temussi; C. Di Miccio; S. Donise; A. Cantilema; S. Sclano; G. Scenanzano; E. Esposito; R. Turco; L. Bibolno; A. Lopes; A. Trabucco; A. Crispino; A. Milone.

CNR - Laboratorio citobenefica
Giovanni Perattini; Miena Kemali; Stefano Lavallardi; Gabriella Santoni; D. Baja; Eduardo Casanella; Andrea Finizio; Ferdinando Forte.

CNR - Laboratorio di embriologia molecolare
Francesca Andronico; Giovanni Locorotondo; Domenico Pollice; Teresa Raucchi; Giovanna Di Paolo; Alfonso Sada; Francesco Malvano; Amedeo Jesu; Raffaele Nazario; Antonio Del Rio; Rosa Iovannelli; Tullio Labella; Leone Gaetano.

CNR - Ist. internazionale genetica e biofisica
Pietro Volpe; Edoardo Boncinelli; Carla Malva; Franco Grazzani; Angelo D'Acunzio; Lucio Luzzatto; Michele

ISRA
Centro comune di ricerca dell'Euralom

Carlo Delano; Flaviano Casali Farfalli; Marcello Trincolini; Enrico Cazzaniga; Angelo Del Grande; Maurizio Astolfi; Bruno Palombi; Marilena Daverio; Mario Montagnani; Umberto Funagalli; Marcello Basile; Luciano Nicosi; Paolo Frangaglia; Giordano Porri; Orlando Ferla; Francesco Quirino; Maria Giardi; Olivo Gallina; Piero Brovelli; Paolo Dell'Orto; Alessandro Polino; Daniele Bassetti; Ambrogio Ravelli; Natale Tedeschi; Silverio Accardi; Antonio Polo; Giuseppe Angelini; Arturo Siganorelli; Renzo Buzzi; Marco Tombari; Vittorio Forni; Angelo Moras; Luigi Buna; Francesco Sciamanna; Franco Rinaldi; Michele Zappalà; Simionetta Giancarlo; Sandro Mantovani; Francesco Curia; Giuseppe Bernasconi; Salvatore Sacco; Armando Melchiorri; Mario Boglietti; Vincenzo Zilotti; Adriano Capalini; Flavio Argentesi; Livio Costantini; Adriano Manara; Giulio Di Cola; Maria Teresa Romana; Alberto Benuzzi; I. Larissa; Irma Beltrami; Fernanda Zocca; Jaarsma Reinfer; Anna Maria Capalini; Rosella Portia; Mario Maineri; Giovanni Zaccarini; Paola Stella Fasoli; Fagnmeyer; Luigi Mombelli; Paolo Camagni; Leo Federici; Aurelio Nifosi; Carlo Rovei; Andrea Reale; Giorgio Poggi; Sergio D'Amico; Saverio Speroni; Angelo Mielelli; Riccardo Tedeschi; Carlo Zanantoni; Giorgio Giacomazzi; G. Paolo Michele; Luciano Morrone; Andries Van Onck; Massimo Parnucini.

BOLOGNA
CNEN
Marco Covarelli; Aurelio Gnuffi; Carlo Corzani; Gianfranco Garuti; Paolo Neri; Paolo Gheduzzi; Nino Vincenzi; Franco Labanti; Patrizia Masetti; Gianluigi Valli; Ferdinando Cinielli; Lacio De Cesco; Ercelle Lombardi; Pierluigi Ottaviani; Marina Maragoni; Giuseppe Lonco; A. Maria Sarus; Ezio Bottoni; Guido Zanotti.

CNR
Francesco Barigelli; Sergio Dellonte; Gabriele Morici; Gianfranco Di Lorenzo; Sandra Monti; Mario Gazi; Rodolfo Rosa; Agostino De Salvo; Sandro Solmi; Paolo Ostia; Piergiorgio Merli; Gianpiero Bentini; Maurizio Severi; Dario Nobili; Vittorio Vincenzi; Giuseppe Morandi; Carlo Zaoli; Carlo Taliani.

CNR
Riccardo Andrei; Simonetta Paggi; Elena Mecca; Paola Volpi; Luciana Becucci; Rossella Venturi.

I.R.O.E.
Nicola Rubino; Luigi Ciruolo; Amleto Ingnesti; Roberto Linari; Giancarlo Casali; Riccardo Vanni; Enzo Capantini; Francesco Poli; Roberto Calzola; Piero Pandolfini; Ferdinando Pasqualelli; Renzo Ragionieri; Mauro Tesi; Neda Bianchini; Bruno Radice; Valerio Venturi; Giacomo Galli; Lionello Zuccagnoli; Olivetti; Bruno Chiarantini; Amelio Ranfagni; Mauro Bacci; Paolo Spalla; Ivan Pappi; M. Grazia Baldecchi; Piero Fontani; Umberto Vanni; Marco Zoppi; Danilo Pucci; Renzo Salimbeni; Marcus Caparini; Valerio Tognetti.

MILANO
Giuseppe Gatti; Luigi Piseri; Attilio Immirzi; Carlo Morandi; Ennio Galante; Franco Bonino; Mario Lazzarini; Giancarlo Razzini; Luciano Lazzari; Mariella Paresio; Pietro Secomandi; Mariano Maestrello; Umberto De Felice; Gianfranco Gaggino; Alfredo Provinci; Marco Gerletti; Adolfo De Paolis; Marco Vighi; Roberto Da Gasso; Leticia Garibaldi; Roberto Marchetti; Davide Calamari; Francesco Salamini; Basilio Borelli; Pietro Rotili; Alberto Marcellini; Giancarlo Biella; Roberto Cassini; Renato Rampoldi; Alfredo Lotzi; Giovanni Ferrarini; Giorgio Capucci; Giancarlo Cortesi; Angelo Leoni; Roberto Giacomoni; Lucia Manzocchi; Elisabetta Zennaro; Francesco Carbonio; Sandra Caracciolo; Gianclaudio Fagnola; Carlo De Carolis; Cosetta Merendi; Emanuela Natalicchio.

ROMA
Centro ricerca di Frascati
Gerardo Gatti; Adolfo Savona; Mario Grilli; Giorgio Belletini; Carlo Bellecci; Moreno Coli; Sergio Martellucci; Carlo Ferraro; Andrea Baschi; Luciano Majaroni; Paolo Saraceno; Roberto Fusco; Franco Occhionero; Andrea Preite-Martinez; Antonella Natta; Gianfranco Magni; Marco Amoretti; Marcello Raneri; Ermanno Amata; Fernando Conzedutti; Paolo Petroselli; Maurizio Candidi; Maurizio Pellicioni; Giovanni De Franceschi.

Cromatografia CNR
Cesare Vesco; Mario Di Girolamo; Luigi Ossicini; Gauzzi; Tommaso Proserpi.

INFN
Marcello Beneventano; Bruno Taglienti; Silvano Petrarca; Pio Pistilli; Fabrizio Massa; Laura Franzoni; Bruno Coppi; Mario Bertino; Franco Bronzini; Federico Cesaroni; Giancarlo Piredda; Stefano Nannarone; Wanda Andreoni; Francesco Casula; Rodolfo Del Sole; Paolo Perletti; Florestano Evangelisti; Fulvia Patella; Annette Rambaldi; Elisabetta Di Silve-

ISRA
Centro comune di ricerca dell'Euralom

Carlo Delano; Flaviano Casali Farfalli; Marcello Trincolini; Enrico Cazzaniga; Angelo Del Grande; Maurizio Astolfi; Bruno Palombi; Marilena Daverio; Mario Montagnani; Umberto Funagalli; Marcello Basile; Luciano Nicosi; Paolo Frangaglia; Giordano Porri; Orlando Ferla; Francesco Quirino; Maria Giardi; Olivo Gallina; Piero Brovelli; Paolo Dell'Orto; Alessandro Polino; Daniele Bassetti; Ambrogio Ravelli; Natale Tedeschi; Silverio Accardi; Antonio Polo; Giuseppe Angelini; Arturo Siganorelli; Renzo Buzzi; Marco Tombari; Vittorio Forni; Angelo Moras; Luigi Buna; Francesco Sciamanna; Franco Rinaldi; Michele Zappalà; Simionetta Giancarlo; Sandro Mantovani; Francesco Curia; Giuseppe Bernasconi; Salvatore Sacco; Armando Melchiorri; Mario Boglietti; Vincenzo Zilotti; Adriano Capalini; Flavio Argentesi; Livio Costantini; Adriano Manara; Giulio Di Cola; Maria Teresa Romana; Alberto Benuzzi; I. Larissa; Irma Beltrami; Fernanda Zocca; Jaarsma Reinfer; Anna Maria Capalini; Rosella Portia; Mario Maineri; Giovanni Zaccarini; Paola Stella Fasoli; Fagnmeyer; Luigi Mombelli; Paolo Camagni; Leo Federici; Aurelio Nifosi; Carlo Rovei; Andrea Reale; Giorgio Poggi; Sergio D'Amico; Saverio Speroni; Angelo Mielelli; Riccardo Tedeschi; Carlo Zanantoni; Giorgio Giacomazzi; G. Paolo Michele; Luciano Morrone; Andries Van Onck; Massimo Parnucini.

BOLOGNA
CNEN
Marco Covarelli; Aurelio Gnuffi; Carlo Corzani; Gianfranco Garuti; Paolo Neri; Paolo Gheduzzi; Nino Vincenzi; Franco Labanti; Patrizia Masetti; Gianluigi Valli; Ferdinando Cinielli; Lacio De Cesco; Ercelle Lombardi; Pierluigi Ottaviani; Marina Maragoni; Giuseppe Lonco; A. Maria Sarus; Ezio Bottoni; Guido Zanotti.

CNR
Francesco Barigelli; Sergio Dellonte; Gabriele Morici; Gianfranco Di Lorenzo; Sandra Monti; Mario Gazi; Rodolfo Rosa; Agostino De Salvo; Sandro Solmi; Paolo Ostia; Piergiorgio Merli; Gianpiero Bentini; Maurizio Severi; Dario Nobili; Vittorio Vinc