

A Gambassi è avvertita la necessità di attrezzature adeguate

Terme e verde non bastano per far rimanere i turisti

Sul problema trovato un momento unitario tra i partiti - L'amministrazione comunale sta cercando una soluzione - Il ruolo della Regione - Un teatro da sfruttare oltre i confini comunali

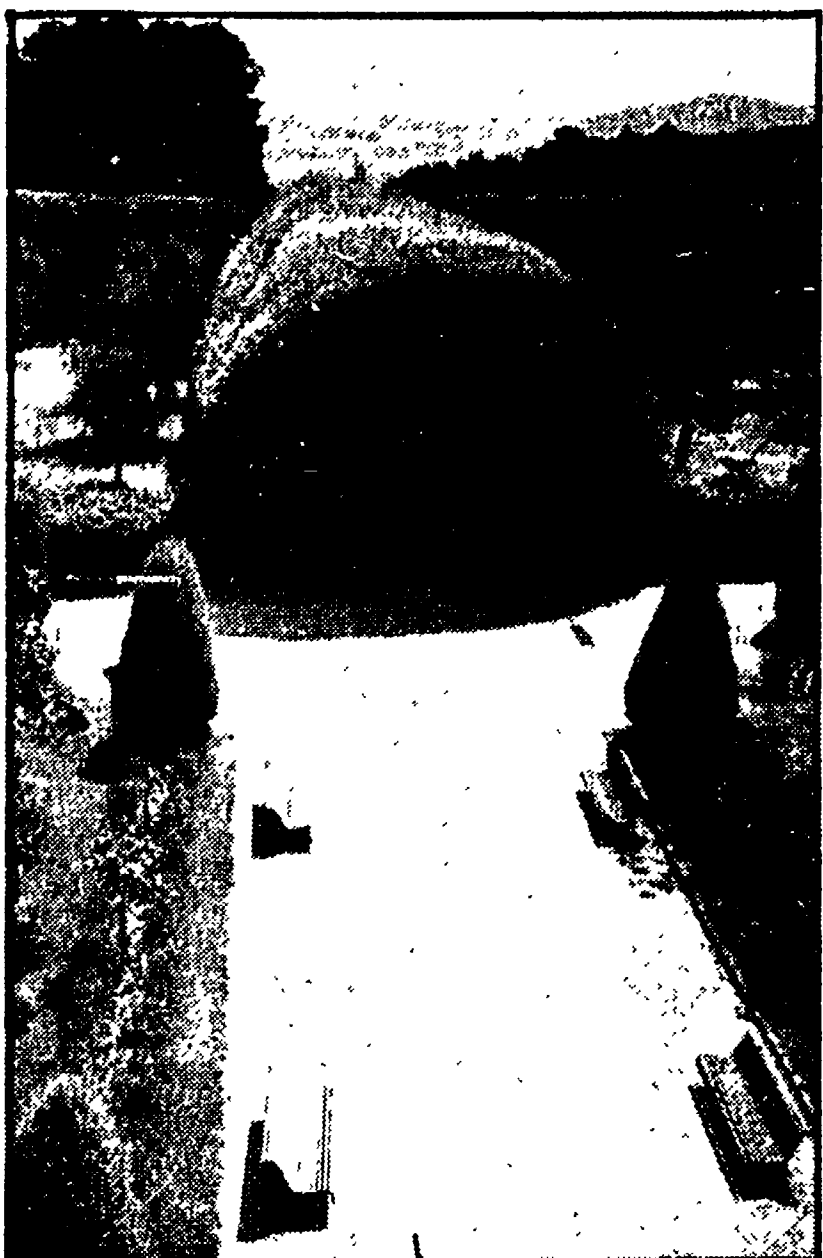

Uno scorcio dei giardini delle Terme

GAMBASSI. 14 Sono poco conosciute ma non hanno niente da invidiare ai centri termali...

L'alta qualità delle sorgenti

Testimonianze sull'alta qualità di questa sorgente si perdono nei secoli. Asserisce nel 1745 il Professor Nicola Branchi della Torre...

mento per le cure idrochimiche - dice il sindaco di Gambassi, compagno Argante Marzocchi. L'iniziativa che rientra nell'ambito dei lineamenti regionali...

Un punto fisso: vogliamo mantenere intatto questo ambiente. Con i soldi della Regione abbiamo appaltato i lavori per la costruzione di un depuratore per le acque luride...

Bruno Giovannetti



Un gruppo di studenti stranieri dell'Università senese

Compie 60 anni la prestigiosa iniziativa culturale

Si rinnova a Siena la scuola per stranieri

Questa mattina l'inaugurazione del corso estivo - Una gestione aperta all'Università, alla Regione, agli enti locali - Un contributo di 50 milioni annui - Il problema delle strutture - Progetti ambiziosi

SIENA. 14 La 60esima annata dei corsi estivi della scuola di Lettere di Siena...

far salti mortali per pagare, con le elargizioni degli enti locali delle banche, problemi nodali...

L'aspetto organizzativo, infine, gravava per gran parte sull'azienda autonoma del turismo e l'onere si stava facendo veramente troppo pesante...

cati entro l'arco troppo breve che sottende l'estate senese. «E' positivo, infatti», continua Roberto Barzanti...

centi non siano più costretti, come è successo finora, ad effettuare corsi itineranti attraverso le auto e gli istituti della Università degli studi...

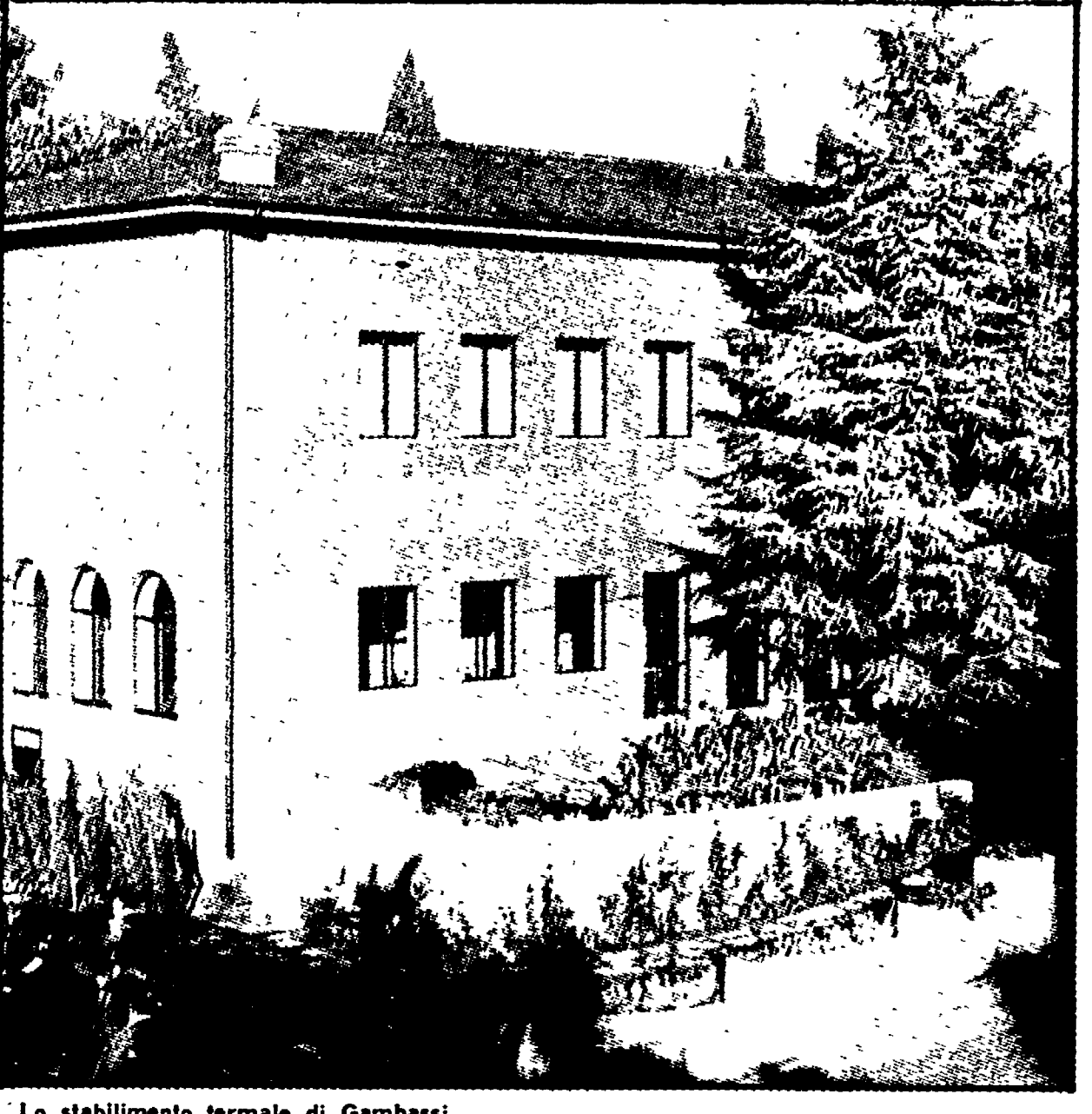

Lo stabilimento termale di Gambassi

Tariffe economiche

Lo stabilimento termale aperto da aprile ad ottobre - è corredato di tutti i servizi: sala d'attesa, sala di soggiorno e bar, ambulatorio medico...

Aziende diretto-coltivatrici, mezzadri e salariati in provincia di Livorno

Impresa agricola e mercato fondiario

Il prezzo della terra raggiunge i 10-15 milioni per ettaro - Il peso della svalutazione monetaria - Costi inaccessibili per chi voglia « tornare » al lavoro agricolo - Occorre arrestare la spirale speculativa - Orientare selettivamente lo strumento della tassazione

Il deficit della bilancia dei pagamenti, determinato in gran parte dalla massiccia importazione di derrate alimentari e di prodotti di base...

condizioni civili e sociali migliori. La crisi agricola, la stessa crisi economica e produttiva più generale che ha investito il paese, ha indotto e, per certi aspetti, ha costretto una parte di ex-contadini a riconsiderare il problema...

gi, che ne determina i modi di acquisto, di godimento e i limiti allo scopo di assicurarne la funzione sociale...

MILIONI SUBITO Dott. Tricoli FIRENZE v.le Europa, 192, tel. 68.11.289, segreteria telefon. al n. 687.555 (055). Un amico al vostro fianco.

Dr. MAGLIETTA specialista Malattia dei capelli e della pelle venero VIA ORIUOLO, 49 - Tel. 298.971 FIRENZE

leggete Rinascita

Muore folgorato dalla corrente

PONTEREDERA. 14 Profonda impressione ha suscitato a Pontederà l'improvvisa morte di Ulderigo Brunni di anni 66 residente in via P. Scacani 11 a Pontederà...

itaturist IL MESTIERE DI VIAGGIARE Roma - Milano - Torino - Genova - Bologna - Palermo

vendita STRAORDINARIA di pavimenti e rivestimenti LA SEPRÀ PAVIMENTI offre le seguenti occasioni al pubblico toscano:

Table with columns for product type and price. Includes items like 'Rivestimenti decorati form. 15 x 15 a più colori', 'Rivestimenti decorati a tinta unita', etc.

LA vendita avrà inizio subito nei nostri magazzini posti in Madonna dell'Acqua (via Aurelia Nord), Pisa.

SEPRÀ PAVIMENTI Serietà anche nelle vendite straordinarie!!! VIA AURELIA NORD - TEL. 83 705/83 671

Ippodromo di Ardenza LIVORNO RIUNIONE D'ESTATE '76 - STASERA ORE 21 CORSE di GALOPPO SERVIZIO DI BAR IMPIANTO TELEVISIVO A CIRCUITO CHIUSO