

Del presidente della Giunta regionale

# FIN-MARCHE Firmato l'atto di costituzione

### Eran presenti i presidenti delle Province, i sindaci dei capoluoghi, dirigenti di istituti di credito — La finalità della finanziaria

Il Presidente della Giunta regionale Claffi ha firmato l'atto costitutivo della società finanziaria regionale per lo sviluppo economico della Marche, la FIN-MARCHE, recentemente istituita dalla Regione quale strumento di programmazione, di assistenza, di intervento pubblico nell'economia marchigiana. Alla costituzione del nuovo organismo sono intervenuti in qualità di soci fondatori, i presidenti delle province marchigiane, i sindaci delle città capoluogo, i presidenti delle casse di risparmio e delle banche popolari della Marche e i dirigenti degli istituti di credito di interesse nazionale partecipanti alla finanziaria. Sono questi, insieme alla Regione, che la legge regionale attribuisce al nuovo istituto economico ed i lavoratori marchigiani — ha sottolineato il presidente della giunta — attendono con speranza questo atto per una ripresa dell'economia regionale. «Credo che i soci fondatori siano ben consci che abbiamo fatto nascere una iniziativa estremamente importante che va gestita con criteri di sana amministrazione considerando anche che si tratta di una società che si getta nel rischio finanziario con capitale pubblico».

DOCUMENTO DELLA FEDERAZIONE SULLA VERTENZA

# Ferma volontà di lotta di braccianti e salariati agricoli

### Si preparano gli scioperi del 4 e 5 agosto - Assemblea alla Filippini di Falconara - Congresso straordinario della CGIL ferrovieri di Ancona

Anche i braccianti agricoli hanno scioperato per due giorni per il rinnovo del contratto di lavoro. La Federazione unitaria dei lavoratori agricoli di Ancona esprime in un documento inviato alla stampa «preoccupazione sullo stato della vertenza» e ribadisce la ferma volontà di lotta della categoria per arrivare entro breve tempo alla firma del contratto. «Emerge con evidenza — dice ancora la nota stampa — la posizione di responsabilità, la quale chiede una rapida conclusione della vertenza. Il sindacato tende ad evitare il protrarsi della contenziosa nelle campagne, consapevole del grave momento che sta attraversando l'agricoltura italiana».

«Anche una volta — continua la Federazione sindacale — la posizione intransigente assunta dalla Confagricoltura ha provocato questo stato di cose, nonostante la possente spinta determinata dalle lotte di queste ultime settimane (basti ricordare lo sciopero generale nazionale del 20 e la manifestazione tradizionale di Ancona). La Confagricoltura aveva accantonato l'assurda pregiudiziale sulla contrattazione provinciale, ma nell'affrontare in sede ministeriale il punto 2 della piattaforma, quello riguardante l'occupazione, gli investimenti, e gli orientamenti produttivi è prevalsa nella controparte padronale l'anima più conservatrice ed arrogante; l'unico risultato di tale atteggiamento è l'ulteriore isolamento dei lavoratori agricoli nella opinione pubblica e fra i lavoratori. E' noto infatti che anche l'Alleanza dei contadini e la Coldiretti si sono dissociate dalla linea della Confagricoltura».

# Riscopriamo la nostra regione per una vacanza diversa I CASTELLI DEL PESARESE

### Paesaggi di sorprendente bellezza, vasti prati, boschi silenziosi fanno da cornice ad un inestimabile patrimonio di storia e di arte - Dalla Villa Imperiale degli Sforza al castello di Gradara, dalla rocca dei Petrangolini a quella di San Leo dove venne rinchiuso Cagliostro, alla città del Bramante, Urbania

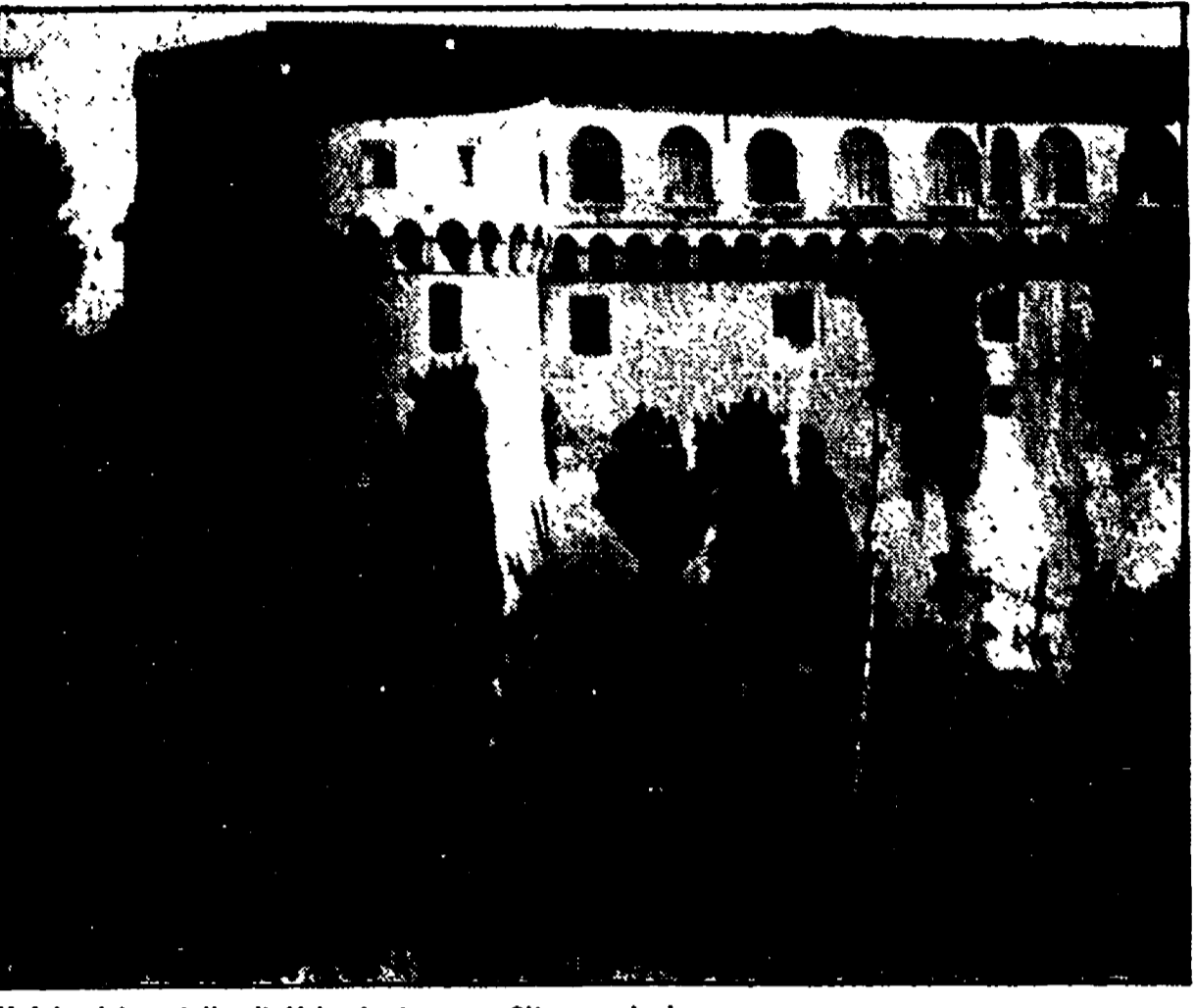

Un'ala del castello di Urbania tra una fitta vegetazione

Con la visita ai castelli e ai boschi del Pesarese diamo il via oggi alla pubblicazione di una serie di itinerari turistici per l'estate marchigiana. Ogni sabato lettore troverà nella nostra pagina proposte ed indicazioni, suggerimenti e notizie per le sue vacanze. Intendiamo offrire alcune possibilità per «riscoprire» le Marche: è un modo intelligente per abbinare alla vacanza una esperienza originale ed interessante per la conoscenza di un patrimonio artistico naturale ed umano di una regione «ricca» ma forse sconosciuta. Ci auguriamo che la nostra iniziativa trovi consenso e costituisca un incentivo per un turismo inteso non solo come apporto economico ma anche come diritto sociale.

**PESARO, 30**  
Se è vero che la grande «mare» del turismo si assiste a ridosso delle spiagge per trascorrervi gran parte della vacanza, è anche vero che esistono non poche alternative, così almeno nella provincia di Pesaro e Urbino, nell'entroterra, tali da arricchire di cose nuove il soggiorno del turista che, se trascorso totalmente fra spiaggia, albergo e svago notturno, potrebbe alla fine rivelarsi monotono.

Ma, per fortuna, il Pesarese offre situazioni alternative ad un turista non troppo pigro, al di là di spiagge pulite e tiepidi bagni di mare. Natura e paesaggi di sorprendente bellezza e differenti, rocce selvagge, vasti prati, boschi silenziosi, monti e corsi d'acqua si fondono mirabilmente in un patrimonio artistico ricco testimone di storia. L'ospitalità schietta della gente di montagna completa a perfezione l'appagamento del visitatore per la riscoperta di tanti luoghi.

Sottolineata la necessità di giungere in breve tempo alla soluzione

# Incontro PCI-PSDI sulla crisi al Comune di Ascoli

### Esaminata la possibilità di richiedere la convocazione del Consiglio — Una piattaforma delle forze democratiche

**ASCOLI PICENO, 30**  
Le delegazioni del PSDI e del PCI di Ascoli Piceno si sono incontrate per esaminare la situazione del comune di Ascoli, a quaranta giorni dalle elezioni del 20 giugno. I due partiti hanno concordato pienamente sulla necessità di accelerare i tempi della discussione fra le forze politiche, rallentata dalle incertezze della DC, per risolvere la crisi comunale e sulla opportunità, quindi, di richiedere la convocazione del consiglio; sulla necessità di mettere a punto una piattaforma programmatica tra tutte le forze democratiche, la quale affronti i problemi della funzionalità dell'amministrazione comunale e dello sviluppo della città (a cominciare dalla pianta organica del personale, dalla migliore operatività delle commissioni consiliari, dai problemi della occupazione e della casa).

**Il programma della Festa dell'Unità di Porto d'Ascoli**  
**PORTO D'ASCOLI, 30**  
Dal 1. all'8 agosto si svolgerà a Porto d'Ascoli la Festa dell'Unità. Il calendario delle iniziative prevede per domenica 1 agosto in località Fosso dei Galli, una «Camminata dell'amicizia» e nel pomeriggio giochi e intrattenimenti per bambini. Lunedì 2 agosto a Porto d'Ascoli in piazza Redentore, ore 21 proiezione del film di Little e il sale della terra. Martedì 3, giornata dedicata alla FGCI; ore 21, spettacolo musicale «Io donna» con Flavia e Antonella. Sabato 7, ore 17, giornata dedicata ai bambini «Pitturiamo insieme»; ore 21 ballo popolare in piazza. Domenica 8, infine, inizio di chiusura con il compagno Guido Janni; ore 21, serata musicale con il gruppo «Ilano» e «Charo Cotré e Hugo Arevalo».

**Quattro scultori a Pesaro per un'originale iniziativa**  
**PESARO, 30**  
A Pesaro dall'1 al 30 agosto verranno ospitati quattro scultori di riconosciuto valore internazionale per realizzare delle opere che rimarranno nella nostra città definitivamente. Gli scultori sono: Marcello Guasti, Giò Pomodoro, Lorenzo Squacini, Mauro Staccioli. L'operazione che propone l'amministrazione si presenta originale dal punto di vista dell'operatività e del finanziamento. Gli artisti dovranno progettare e realizzare le opere con gli strumenti e i materiali che alcuni cittadini hanno messo gratuitamente a disposizione come marmo, cemento, legno, ferro e mano d'opera qualificata. Gli artisti quindi progetteranno in base a quella che è possibile reperire nella città. I cantieri saranno sistemati nella zona Mare Porto. E' interessante sottolineare come informa una nota del comune — che gli scultori opereranno per un mese gratuitamente saranno essi stessi, giunti a Pesaro, a motivare alla cittadinanza e alla stampa le ragioni della loro scelta per il lavoro volontario nella nostra città. Possiamo comunque anticipare che questa operazione si presenta con una novità e cioè il coinvolgimento tra artisti cittadini e amministrazioni locali.

PRIMO BILANCIO DELL'ANDAMENTO DELLA STAGIONE TURISTICA

# La tenda a Portorecanati la fa ancora da padrona

### Stando ai dati di giugno, i soli disponibili per ora, i camping registrano un aumento di circa 2000 presenze - Buona anche la «tenuta» delle abitazioni private, un po' meno turisti invece negli alberghi

**PORTORECANATI, 30**  
Gli unici dati da cui è possibile ricavare un giudizio sull'andamento della stagione turistica a Portorecanati sono quelli, riportati dalle stime, relativi al mese di giugno. Non esistono infatti valutazioni neppure parziali riferite al mese di luglio. Questo fatto per quanto costituisce oggettivamente un limite, non impedisce però di utilizzare proficuamente i dati stime attuali. Nel mese di giugno 1976 le presenze di turisti a Portorecanati sono aumentate negli alberghi del 5 per cento; nei camping l'aumento è stato del 15-20 per cento, con un aumento in cifra assoluta di 2.000 presenze. Non abbiamo a disposizione le cifre che riguardano le presenze nelle abitazioni private, ma si ritiene che anche in questo campo l'aumento sia stato piuttosto considerevole.

**Dusseldorf, ci fa ben sperare per il futuro.** Certamente inferiore al previsto è l'afflusso di stranieri negli alberghi; le presenze, sempre dati dell'azienda di gestione, non sono infatti registrate. Un caso a sé anche per la categoria degli alberghi è senz'altro quello del Jet Hotel, che ha riportato lo scorso giugno dopo due anni di inattività. Il notevole ritardo nell'apertura spiega le difficoltà attuali, avendo emarginato il grosso complesso dai tradizionali canali che fanno confluire i turisti stranieri nelle strutture turistiche. In ogni caso...

**Iniziativa della cooperativa «La Burchiella»**  
La Cooperativa «Il turismo sociale - La Burchiella» con sede al Poggio di Ancona — aderente alla Lega nazionale Cooperative e Mutue — ha posto all'attenzione dell'amministrazione comunale alcuni problemi di vitale importanza per la baia di Portonovo, come gli servizi igienici, la pulizia dei laghetti, la migliore utilizzazione, di alcune caratteristiche che spiegheremo.

**Sorvegliate le barche nella baia di Portonovo**  
Altri problemi dell'incantevole luogo posti all'attenzione della Giunta per un confortevole soggiorno sono stati presentati dal presidente della locale azienda di soggiorno, Gardin, insieme a quello che segnala una situazione di inquinamento delle acque da parte di turisti stranieri, e questo per i particolari caratteristiche del turismo portorecanatese. La nostra cittadina ha un tipo di ricettività prevalentemente «extra-alberghiera», e noi siamo ovviamente interessati ad un miglioramento delle capacità di questo settore, possibilmente collegando, come è avvenuto per la prima volta quest'anno, in modo limitato ad opera di alcune agenzie turistiche, l'afflusso dei turisti stranieri con il settore extra-alberghiero. Le esperienze di questo tipo realizzate con una capillare campagna promozionale in centri come Monaco...

# partecipazione via etere Perché bisogna farsi capire meglio

Il dibattito sul «futuro della riforma della Rai e della radio privata dopo la sentenza della Corte costituzionale» è stato anche a Pesaro, nel quadro della Festa provinciale dell'Unità, ha posto sul tappeto alcune questioni sulle quali è opportuno riflettere.

**UNITA' PER CAMBIARE**  
Non va sottovalutato il valore della presenza fisica nell'ambito di un Festival dell'Unità, di noti esponenti di diverse forze politiche che questa operazione si presenta con una novità e cioè il coinvolgimento tra artisti cittadini e amministrazioni locali.

**Riunione del comitato di zona dell'Ascolano**  
**ASCOLI PICENO, 29**  
Il Comitato di Zona del PCI di Ascoli Piceno, insieme ai direttivi delle sezioni, esaminando i problemi della ristrutturazione della zona del rafforzamento del Partito ha deciso l'ampliamento della zona a tutti i Comuni della Comunità Montana «M».

Il Comitato, prendendo atto delle dimissioni da segretario della zona del compagno Janiki Cingoli, chiamò a responsabilità di direzione a livello di Federazione provinciale. Il Comitato ha deciso di coprire nella Segreteria i compagni Luigi Borsaccini e Giuseppe Costi, che è stato eletto nuovo segretario del Comitato di Zona di Ascoli Piceno.

diventare patrimonio di tutta la grande massa, anche perché hanno acquistato negli anni un vocabolario sempre più ricco di termini, che si ricorda di tradurre. Chi si occupa di comunicazione di massa per conto di una grande azienda o di un movimento, capace di porre come totale consapevolezza delle difficoltà e delle tappe intermedie, l'obiettivo di un radiotelevisivo pubblico, non si preoccupa di un problema di comunicazione di massa, ma di un problema di comunicazione di massa, ma di un problema di comunicazione di massa.

formazione, per trovare il modo per farsi capire meglio dalle grandi masse popolari, che già oggi sono coinvolte nella critica di un modo di fare comunicazione da parte della Rai, ma che possono diventare protagonisti di un movimento di partecipazione di massa, ma di un problema di comunicazione di massa, ma di un problema di comunicazione di massa.

pubblico della radio troppo simile al passato. La radio potrebbe assolvere a funzioni nuove, diverse da quelle della Rai. Su questo punto di ricerca si può scavare, per capire quale ruolo può avere il mezzo radiofonico e televisivo in quanto tale (e non in quanto strumento commerciale o pubblicitario). Se chiamarsi radio o televisione libera ha un senso, la denominazione deve essere alle spalle una proposta chiara di nuova comunicazione. E' mio avviso non basta trasmettere un segnale o meglio della Rai per fare una operazione «liberatoria». L'operatore radiofonico o televisivo deve essere necessario tra lo strumento tecnico e il paese. Ha nelle mani un potere notevole, uno strumento che gli consente di entrare in ogni casa, nelle auto, nelle radioline a transistor sparse per le spiagge, e questo potere non è un dettaglio irrilevante.

Si può comunicare, in tempo reale (una'altra parola difficile: significa contemporaneamente, in diretta) con un'intera città, una regione, un Paese. Ai di là delle questioni legali e costituzionali, a me sembra che il nodo politico da sciogliere è se oggi ci sia qualcuno che propone notizie importanti in questo campo, e tali da non poter essere realizzate attraverso un suo riformato della Rai. Su questo ha qualcosa da comunicare, la legge attuale gli consente di presentare un progetto di programma radiodiffusivo o televisivo ad un'intera città, una regione, un Paese. Ai di là delle questioni legali e costituzionali, a me sembra che il nodo politico da sciogliere è se oggi ci sia qualcuno che propone notizie importanti in questo campo, e tali da non poter essere realizzate attraverso un suo riformato della Rai.

Queste domande, riproposte nel dibattito di Ancona, restano uno dei nodi da sciogliere.

Mariano Guzzini

HAI PENSATO DI COMPRARE UNA MOTO????? Vai al Festival Provinciale «dell'UNITÀ» di PESARO Con il biglietto d'ingresso del «Festival dell'Unità» potrai presentarti presso la CONCESSIONARIA Benelli di GALEAZZO BOATTINI VIA JESI, 5 - PESARO ed avrai diritto ad uno SCONTO del 7% su tutti i modelli MOTO BENELLI La moto di casa nostra!!!