

Dopo l'incendio sviluppatosi nello stabilimento pratese

RIPRENDE LA PRODUZIONE AL LANIFICIO BALDASSINI

Eccezionale impegno degli operai che hanno lavorato ininterrottamente per ripristinare i reparti - Un miliardo e mezzo di danni - Un esempio di alto senso di responsabilità

Ricominciano a girare oggi i reparti e le lavorazioni al lanificio Baldassini, semi-distrutto da un incendio scoppiato domenica...

Queste riflessioni sono venute alla mente andando a parlare con gli operai del lanificio Baldassini e vedendo i loro volti tesi proprio in fabbrica...

La decisione presa dal consiglio di fabbrica nella serata di ieri, in accordo con la Fulvia Pratese...

Il fatto che i lavoratori di Baldassini siano accorsi alla fabbrica mentre l'incendio divampava e si siano prodigati fino ad ora per renderla agibile e permettere la ripresa produttiva...

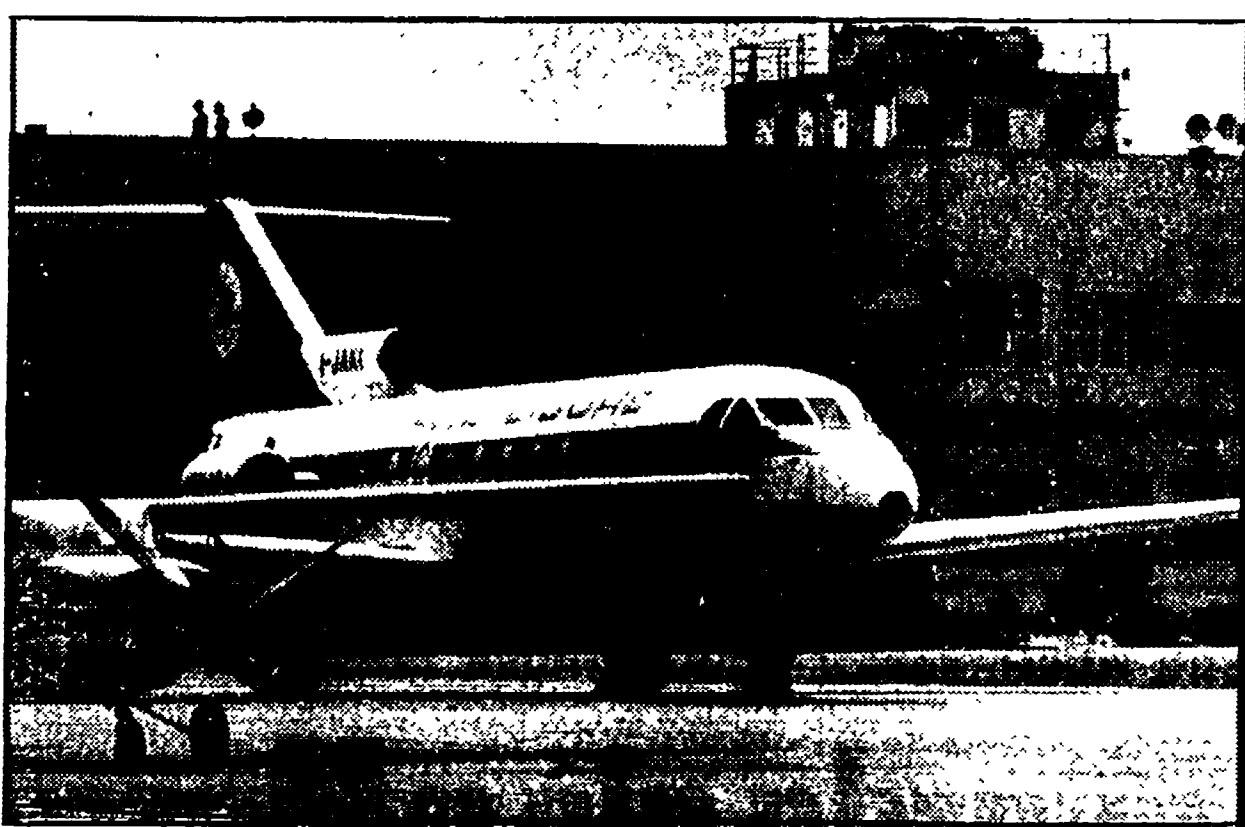

Stamane riunione per Peretola

Si torna a parlare della possibile chiusura a settembre dello scalo di Peretola. Il ministro della Difesa avrebbe infatti confermato...

sembra che ci sia stata una favorevole predisposizione alla proposta del comune di Firenze di garantire i servizi antinebbia...

Analizzati alla Regione i programmi dell'EGAM

Gli interventi nella Toscana meridionale delle Partecipazioni Statali - Punti di contatto con il « Progetto Amiata » della Regione - Necessità di una diversa presenza degli istituti di credito

Ieri mattina presso la presidenza della Regione si è svolta una riunione tra gli esponenti della Direzione generale dell'EGAM...

Per puntualizzare che i problemi relativi ai livelli occupazionali pur costituendo un momento di massima attenzione per la Regione...

In proposito la Regione osserva che la mancata automaticità tra programmi di nuovi investimenti EGAM e la messa in cassa integrazione...

gioro ha sottolineato l'interesse della Regione e una convergenza di massima tra questi programmi e la posizione della Regione Toscana...

La Regione - ha detto il presidente - esprime pertanto il convincimento della necessità di forti investimenti della Partecipazione Statale nell'area Amiata...

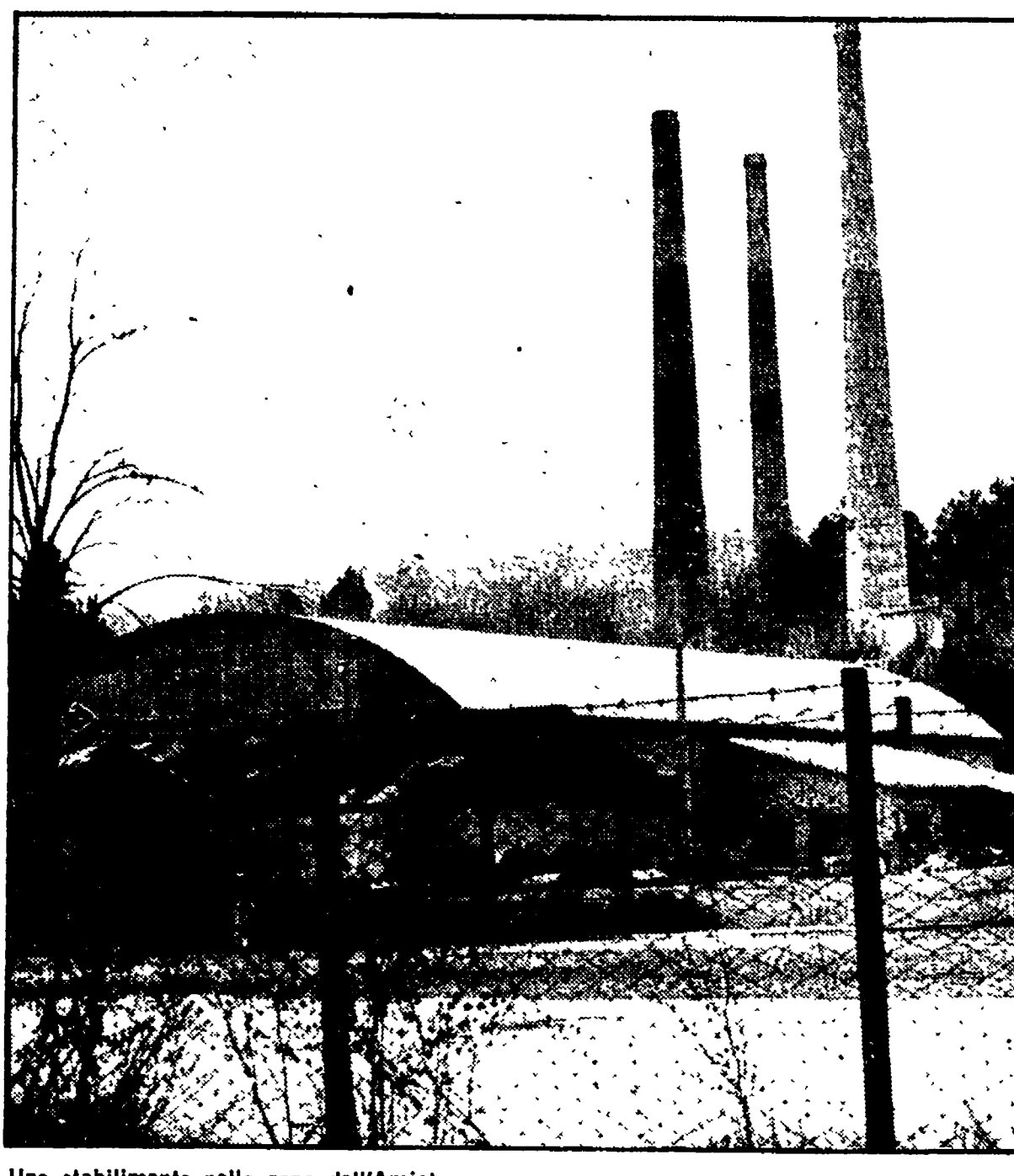

Uno stabilimento nella zona dell'Amiata

Del pari è stata condotta un'ampia ricognizione sulla presenza dell'EGAM in Toscana con particolare riferimento al settore mercurifero...

Da parte EGAM si è detto che vi è l'obiettivo, da perseguire entro il 1980, del mantenimento degli attuali livelli di occupazione...

Concludendo, a nome della Giunta Regionale, Lagorio ha tenuto a ribadire che occorre «costruire i nodi con il sistema bancario toscano sia per l'aspetto del concorso al finanziamento dei programmi EGAM che per esigenze di altro genere...

Advertisement for 'schermi e ribalte' (screens and shutters) featuring various models like 'TEATRO ROMANO', 'FORTE DI BELVEDERE', and 'TEATRO ESTIVO IL LIDO'.

Advertisement for 'ASTOR D'ESSAI' featuring film listings for various theaters such as 'ADRIANO', 'ALBA', 'GIARDINO COLONNA', and 'ARENA DEI PINI'.

Advertisement for 'FLORA SALONE' featuring film listings for theaters like 'FULGOR', 'ANDROMEDA', 'ALFIERI', and 'ARENA GIARDINO COLONNA'.

Advertisement for 'STUDI DENTISTICI Dott. C. PAOLESCHI' located in Firenze - Piazza San Giovanni, 6 (Duomo).

Advertisement for 'COMUNE DI AREZZO' and 'COMUNE DI MANCIANO' detailing local news, council meetings, and public works projects.

Advertisement for 'I CINEMA IN TOSCANA' listing film screenings across various theaters in Arezzo, Grosseto, Livorno, Pisa, and Prato.