Migliora la situazione ma il « bivacco » continua

Ancora cinquemila a terra sul molo di Civitavecchia

Preoccupazioni per il prossimo fine settimana — La dannosa concorrenza tra le Ferrovie dello Stato e la società di navigazione Tirrenia sulle linee per la Sardegna — Cestini-pranzo sono stati distribuiti dall'amministrazione comunale

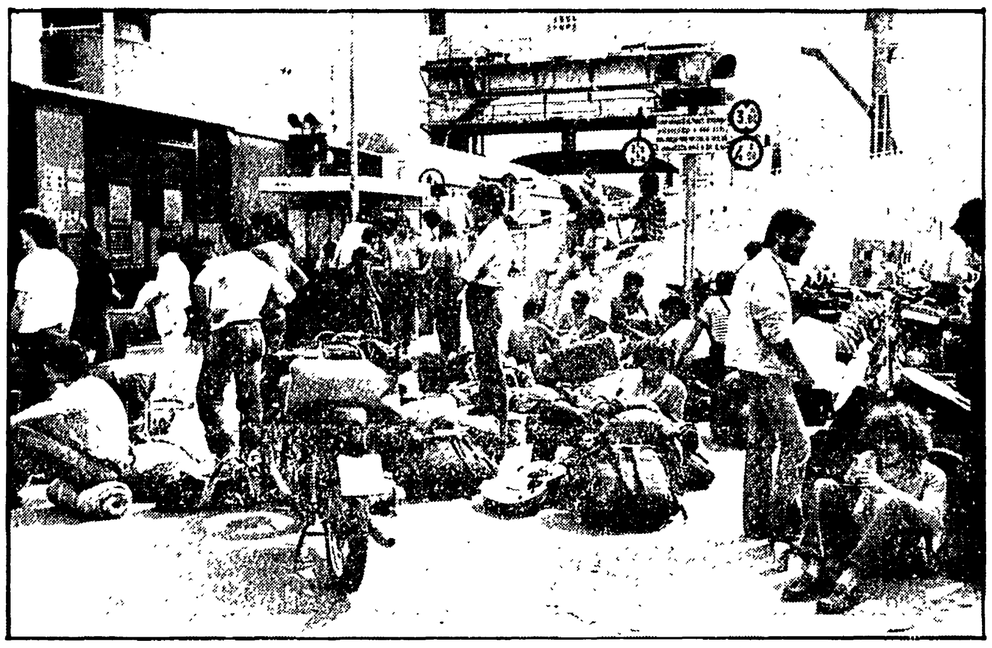

La situazione nel porto di Civitavecchia va lentamente migliorando: ieri sera le auto ancora in attesa dell'imbarco per la Sardegna erano poco più di un migliaio. Per le quasi cinquemila persone che ancora aspettano lungo i moli e nelle strade intorno alla stazione marittima la durata del « bivacco » si è ridotta a un giorno e una notte: quasi uno scherzo di fronte all'attesa di tre-quattro giorni a cui sono stati costretti coloro che sono partiti tra sabato e martedì. Ieri si sono aggiunte alla coda altre 100-150 autovetture: un afflusso, tutto sommato, su livelli accettabili e che non desta preoccupazione. Si teme, però, che il prossimo fine settimana possa di nuovo congestionare il porto e i responsabili dello scalo consigliano a chi non sia costretto, di evitare i giorni « caldi » di sabato e di domenica.

Dopo gli interventi di pronto soccorso, attuati in fretta e furia dalle Ferrovie dello Stato e dalla Tirrenia, si comincia a parlare dei programmi a più lunga scadenza per riorganizzare tutto il servizio dei traghetti dal continente alla Sardegna. Ieri è giunta la notizia che in uno studio elaborato da esperti della marina mercantile, delle partecipazioni statali e delle ferrovie, si prospetta la costituzione di un **pool** per il trasporto marittimo tra l'azienda delle FFSS e la società di navigazione « Tirrenia », entrambe a capitale pubblico. Il gruppo di lavoro interministeriale, infatti, ha criticato « la illogica azione di reciproca concorrenza delle due aziende », ha indicato in « una politica di coordinamento tariffario e tecnico » il modo migliore per « utilizzare le risorse investite ». Come si vede i buoni propositi non mancano. Ora la nota informativa è stata inviata al CIPE che l'esaminerà nel quadro del piano nazionale dei trasporti. A puro titolo di curiosità ricordiamo che nel 1974 il tesoro ha versato alle FFSS più di 12 miliardi per la sola gestione del servizio traghetti per la Sardegna, e che gran parte del disavanzo della Tirrenia è colmato da sovvenzioni del ministero della marina mercantile.

Appare quindi incomprensibile il fatto che le due politiche aziendali siano state finora assolutamente scoordinate. Il prezzo del trasporto-auto, ad esempio, varia dalle 12.300 lire della tariffa FFSS alle 22.500 della Tirrenia, con il conseguente sovraffollamento di alcune navi e la scarsa utilizzazione di altre. Anche i piani di sviluppo, che prevedono la costruzione di 11 traghetti per la Tirrenia e di uno per le ferrovie, dovranno essere integrati.

Al porto di Civitavecchia si susseguono, intanto, le « visite al paziente » dei responsabili del settore e dei pubblici amministratori. Dopo il ministro della marina mercantile, Fabbri, che si è recato nella città l'altro giorno, è attesa per oggi la visita dell'assessore ai trasporti e ai lavori pubblici della Regione Sarda, Piero Puddu. E' da segnalare, infine, l'iniziativa dell'amministrazione comunale di Civitavecchia, che ha predisposto dei cestini-pranzo a « prezzo politico » per le famiglie in attesa dell'imbarco. Su sollecitazione della stessa giunta è stata stroncata la speculazione sui generi di prima necessità — soprattutto sulle acque minerali — tentata da alcuni commercianti vicini al porto. La situazione dei servizi igienici è anche essa, sotto controllo.

NELLA FOTO: Viaggiatori in attesa a Civitavecchia.

L'azienda di Colleferro

ha rifiutato un confronto con i sindacati

La « Aerochemie » prepara massicci licenziamenti

La direzione aziendale della Arochemie di Colleferro, che produce propellenti per missili della Nato, ha opposto un netto rifiuto alla proposta dei sindacati di anticipare il salario ai dipendenti messi in cassa integrazione.

Già in più di una occasione la direzione aziendale aveva rifiutato di discutere il futuro occupazionale dei 170 lavoratori di Colleferro. Terminate le 9 settimane di cassa integrazione, a zero ore, c'è quindi il pericolo di una drastica ristrutturazione con un conseguente licenziamento di massa.

BERTANI — Anche per i lavoratori della Bertani di Fiumicino continua la mobilitazione per difendere il posto di lavoro. In una riunione i consigli di fabbrica del petrolio della zona hanno deciso una serie di iniziative per sostenere la lotta della Bertani.

VILLA EMMAUS — La direzione dell'azienda parastatale villa Emmaus ha deciso, improvvisamente, il licenziamento immediato di 30 lavoratori. Secondo i dipendenti il provvedimento è stato deciso per impedire la formazione delle strutture sindacali all'interno dell'azienda, che fa parte dell'Opera romana di pellegrinaggi diretta da Monsignor Bianchi. Quasi tutti i dipendenti licenziati hanno infatti da poco aderito alla FILCAMS CGIL.

La donna ha reagito inseguendo i banditi

Torna a casa e viene aggredita dai ladri entrati nell'appartamento

Brutta sorpresa ieri mattina per una donna di ritorno dalle vacanze insieme ai suoi due figli: appena ha messo piede dentro casa è stata assalita e picchiata da tre ladri che stavano saccheggiando il suo appartamento, probabilmente ignorando la data del suo ritorno in città. La donna, Italia Sisinni, abitante in via Casilina 903, è stata medicata all'ospedale San Giovanni per alcune escoriazioni guaribili in cinque giorni.

Subito dopo avere aggredito la proprietaria dell'appartamento, i ladri hanno afferrato il bottino che erano già riusciti a mettere assieme (quasi mezzo milione di argenteria) e sono scappati. Ma la donna si è lanciata all'inseguimento insieme ai suoi figli, un giovane di 18 anni e una ragazza di 16, riuscendo ad annotare i numeri di targa dell'auto dei banditi. La proprietaria della vettura, Rosanna Giovatta, di 44 anni, mezz'ora dopo è stata arrestata: nella sua abitazione è stata trovata l'argenteria rubata nella casa di via Casilina. Ma gli autori del furto, intanto, erano già spariti dalla circolazione.

lettere al cronista

Severità contro chi non paga le tasse

Cara Unità,

in merito al preciso e coraggioso articolo di Piero della Seta « Come riempire il buco delle finanze capitoline », pubblicato il 4 luglio sull'Unità, mi sembra doveroso indicare qualche altro settore in cui sarà possibile intervenire per sanare il deficit del Comune.

Io credo che nel nostro paese, ma soprattutto nella « pigra Roma » (anche se certe mentalità cominciano a mutare) il problema può ridursi ad uno solo: occorre cambiare l'amministrazione della città, togliere i corrotti e i corruttori dal governo e dal sottogoverno; occorrono i « controllori », i « gendarmi civili », i cittadini che indaghino e denuncino, non rispettando parentele nè amicizie, nè *clans*.

Questo è il problema in una città in cui tutti, in misura diversa, siamo stati abituati a pensare in termini particolaristici. Occorre, dunque, gente inflessibile, incorruttibile, proprio con lo spirito dei « veri partigiani » e, se vogliamo, con la disciplina dei carabinieri. Occorre dare potere politico e amministrativo alle circoscrizioni, decentrarle ulteriormente in comitati e sottocomitati di quartiere, che denuncino chi troppo ha e non paga.

Occorre, inoltre, bloccare ogni assunzione di personale al Comune, colpire chi si renda responsabile di altre assunzioni, indagare su come il bene pubblico viene amministrato in certe ripartizioni.

Occorre eliminare le costosissime spese per migliaia di palazzi presi in affitto come sedi per scuole; limitare le enormi spese di gestione per le divise del personale Atac; eliminare la costosissima gestione della refezione scolastica, visto lo spreco e la sua scarsa utilità. Eliminare, infine, le clientele negli appalti e impiegare i lavoratori nella costruzione di servizi sociali.

ORONZO MARTINI

Otto mesi per un risarcimento danni

Cara Unità,

il 7 gennaio di quest'anno ho avuto un incidente automobilistico. La mia auto ha riportato danni per oltre 200 000 lire. Dopo 15 giorni, visto che non si faceva vivo nessuno, mi sono recato personalmente agli uffici dell'assicurazione. Lì mi hanno detto che era troppo presto e che, comunque dovevo attendere la visita del perito.

Quest'ultimo mi scrisse una lettera, il 12 febbraio, nella quale mi chiedeva di telefonargli il più presto possibile. Lo feci e mi sentii dire che per ragioni di lavoro il perito non poteva eseguire la stima a casa mia, ma che dovevo andare io da lui. Da allora è stata tutta una lunga serie di rinvii per la liquidazione dei danni. Finalmente mi è stato detto che il pagamento sarebbe avvenuto dopo la seconda decade di giugno.

Ritorno da loro, come stabilito, il 24 giugno. Mi si dice che tutto è a posto e che riceverò l'assegno « entro il mse di settembre ». Potete immaginare la mia reazione. L'assicurazione si chiama «La Secura ». Ora mi chiedo: è mai possibile che questi signori seguitino a fare i loro comodi?

GIULIO BRUGIOTTI

Ingiuste le misure contro dom Franzoni

Cara Unità,

anche se a distanza di qualche tempo, voglio esprimere la mia opinione sul caso Don Franzoni.

A me non è parso giusto che un prete perchè aderisce al PCI lo si sospenda « a divinis » dal suo ministero, quando poi un altro prete, pur essendo eletto addirittura candidato nelle liste del MSI lo si lascia impunito.

Certo questa Chiesa ha due pesi e due misure anche se parla di democrazia e di pace. Quando un prete dichiara di intendere il messaggio di Cristo come fratellanza e unione tra le genti viene subito punito; quando un altro si dichiara fascista la cosa non desta stupore in Vaticano. C'è solo da sperare che nel seno della Chiesa nascano tanti altri dom Franzoni.

GENNARO VERDE

Una confortante testimonianza d'onestà

Cara Unità,

sono un vigile urbano, abito a Roma in via Nomentana 939. Il 27 marzo di quest'anno, mentre uscivo dal Fatebenefratelli dove ero stato sottoposto ad un intervento chirurgico, ho smarrito, nei pressi della farmacia dell'ospedale, la busta paga con lo stipendio e lo straordinario del mese di marzo. Ho presentato la denuncia di smarrimento al commissariato di P.S. di Trastevere e mi sono recato al comando dei vigili (ufficio assistenza) per bloccare l'assegno circolare di duecentomila lire.

Poche ore dopo, da una telefonata del comando sono stato informato che un cittadino aveva trovato e consegnato la mia busta paga. Non potendo muovermi da casa per motivi di salute, ho incaricato mio suocero di recarsi al commissariato e di consegnare all'onesto cittadino la ricompensa che gli spettava per legge. Ma l'uomo non ha voluto accettare nulla. Solo alcuni mesi dopo ho potuto conoscere personalmente il mio « benefattore ».

Quest'uomo che ha dato prova di tanta onestà, in una epoca in cui si uccide per alcune migliaia di lire, si chiama Vito Maccaroni e abita a San Vito Romano, dove è consigliere comunale, eletto nelle liste del partito comunista italiano. Sono convinto che uomini dotati di tanta onestà ed umanità, rendano onore a tutte le persone oneste e soprattutto al PCI.

DOMENICO URSINI

AIDA E BALLO EXCELSIOR A CARACALLA

Alle 21, alle Terme di Caracalla, replica di « **Aida** » di Giuseppe Verdi (rappr. n. 19) concertata e diretta dal maestro Giuseppe Morelli e interpretata da Rita Orlandi Malaspina, Katia Angeloni, Nicola Martinucci, Mario Sereni, Franco Pugliese e Loris Gambelli Venerdì 6, alle ore 21, replica del « **Ballo Excelsior** », diretto da Luciano Rosada e con Taina Beryll, Carla Fracci, Diana Ferara, Ugo Dell'Ara, James Urbain.

CONCERTO NEL BICENTENARIO DELL'INDIPENDENZA DEGLI STATI UNITI ALLA BASILICA DI MASSENZIO

Oggi e domani alle ore 21,30, alla Basilica di Massenzio concerto nel bicentenario dell'indipendenza degli Stati Uniti. Direttore Robert Feist, pianista Gino Gorini (stagione estiva dell'Accademia di S. Cecilia, tagl. n. 16 e 17). In programma: Bernstein « Candide, ouverture »; Barber « Musica per una scena di Shelley »; Copland « Billy the Kid, suite dal balletto »; Gershwin « Porgy and Bess, quadro sinfonico »; « Rapsodia in blu per jazz band e pianoforte »; biglietti in vendita al botteghino dell'Accademia, in Via Vittoria 6, mercoledì dalle ore 9 alle 14; giovedì e venerdì dalle 10 alle 13; al botteghino della Basilica di Massenzio giovedì e venerdì dalle 19,30 in poi. Biglietti anche all'American Expresse in Piazza di Spagna, 38.

CONCERTI

ACCADEMIA FILARMONICA (Via Flaminia 118 - Tel. 360.17.02) La Segreteria dell'Accademia (Via Flaminia 118, telefono 3601702) è a disposizione dei soci tutti i giorni (escluso il sabato pomeriggio) dalle 9 alle 13 e dalle 16,30 alle 19 per il rinnovo delle associazioni per l'anno accademico 1976-77. Il termine per la conferma è il 4 settembre. Gli uffici resteranno chiusi dal 7 al 30 agosto.

ASSOCIAZIONE CULTURALE CONCERTI DELL'ARCADIA Sono aperte le iscrizioni per l'anno '76-'77 alla Scuola di Musica per l'insegnamento di strumenti musicali antichi e moderni. Per informazioni telefono 6223026.

PROSA E RIVISTA

ANFITEATRO QUERCIA DEL TASSO (Gianicolo - Tel. 654.77.84) Alle ore 21,30: « La commedia dei fantasmi » da Plauto. Con: S. Ammirata, M. Bonini Olas, E. Bucciarelli, D. Falcioni, M. Francis, L. Paganini, P. Sansotta, V. Amandola, N. Morelli, C. Lala, D. Modenini. Regia Sergio Ammirata.

VILLA ALDOBRANDINI (Via Mazzarino - Via Nazionale - Telefono 67.87.494) Alle ore 21,30, Estate del Teatro Romano, la Compagnia Stabile del Teatro di Roma « Checco Durante » con A. Durante, L. Ducci, E. Liberti, in: « Ah! vecchiaia maledetta! » di Faini-Durante Regia Enzo Liberti.

TEATRO ROMANO DI OSTIA ANTICA (Tel. 66.50.741) Alle ore 21,15, la Comp. del Dramma Italiano pres.: « La dodicesima notte » di W. Shakespeare ». Con: E. Calindri, L. Boni, G. Pernice, C. Macelloni, M. Cundari, S. Pamphili, G. Poggiali, L. Rosato, B. Gavioli, S. Oppedisano, B. Brugnola, F. Piacentini. Musiche di Tony Cucchiara. Scene e costumi Umberto Bertacca. Regia Filippo Torriero.

TEATRO MONGIOVINO (Via C. Colombo, ang. Via Genocchi, tel. 51.39.405) Alle ore 21,15, il Teatro d'Arte di Roma pres.: « L'alba, il giorno e la notte » di Dario Niccodemi. Con: G. Mongiovino e M. Tempesta. Regia Giovanni Maestà.

SPERIMENTALI

BEAT '72 (Via G. Belli, n. 72) Alle 22,30: « **Dato privato** » di A. Figurelli.

CABARET-MUSIC HALL

PIPER (Via Tagliamento, n. 9) Dalle 21 alle 3,30, Discoteque; ore 23 e ore 1, Giancarlo Bornigia presenta un nuovo super spettacolo musicale con numeri di attrazioni internazionali.

BLACK JACK (Via Palermo, 34-A Tel. 47.68.28) Dalle 21,30, recital musicale con: « Stephen » e le sue ultimissime novità internazionali.

SELAVI' (Via Taro, 28-A - Telefono 84.45.67) Alle ore 18-20: « Hostess cabaret!!! ». Ore 21: Helga Paoli: « Hostess cabarel ».

TEATRO 23 (Via Giuseppe Ferrari, 1-A - Piazza Mazzini) Alle 21,15, la Coop Teatrale Aquarius pres.: « Non uccidete il sole » musical in 2 tempi di Pasquale Cam. Con: A. Cerreto, S. Bruno, K. Carrara, P. Coletti, M. Di Fermo, P. D'Onofrio, A. Fabrizi, U. Mattei, S Onofri, J Paternese, A. Petruzzellis Musiche di Uccio Sanatore Regia Gino Stafford.

TEATRO PENA DEL TRAUCO ARCI (Via Fonte dell'Olio, 5) Alle 22, Dakar folklorista sud americano; Dorizia canti popolari spagnoli; Giorgio folklorista messicano.

ATTIVITA' RICREATIVE PER BAMBINI E RAGAZZI

STUDIO NAZIONALE DI DANZA A.I.C.S. (Viale delle Medaglie d'Oro, 49 - Tel. 38.37.29) Sono aperte le domande di iscrizione all'anno accademico 1976-77.

GRUPPO DI AUTOEDUCAZIONE COMUNITARIA (C.ne Appia, n. 33 - Tel. 72.23.11) Gruppo di operatori socioculturali di base e animazione per bambini.

LUNEUR (Via delle Tre Fontane, EUR - Tel. 59.10.608) Lunapark permanente di Roma. Aperto tutti i giorni.

CINE CLUB

FILMSTUDIO Studio 1 - Alle 19, 21, 23: « **Il monaco** », di Kirou. Studio 2 - Alle 19, 21, 23: « **Gangster Story** », di A. Penn, con W. Beatty - DR (VM 18)

POLITECNICO Alle 19, 21, 23: « **Agente speciale Mackintosh** », con P. Newman.

CINEMA TEATRI

AMBRA JOVINELLI - Via G. Pepe Tel. 731.33.08 L. 800 Profonda gola di Madame d'O, con D. Calami - S (VM 18) Rivista di spogliarello

VOLTURNO - Via Volturno, 37 Tel. 471.557 L. 900 Desideri morbosi di una sedicenne, con A. M. Kuster S (VM 18) - Rivista di spogliarello

PRIME VISIONI

ADRIANO - Piazza Cavour Tel. 352.123 L. 2.500 La violenza è il mio forte, con B. Reynolds - G

schermi e ribalte

VI SEGNALIAMO

CINEMA

- « Yellow 33 » (Capranichetta)
- « Qualcuno volò sul nido del cuculo » (Fiamma)
- « Sussurri e grida » (Giardino)
- « Stop a Greenwich Village » (Holiday)
- « Lo scapolo » (Mignon)
- « I ragazzi irresistibili » (in inglese, al Pasquino)
- « Killer Elite » (Alaska)
- « Scene da un matrimonio » (Aquila)
- « I pompieri di Viggiù » (Ariel)
- « 2022 i sopravvissuti » (Colorado)
- « Arancia meccanica » (Cucciolo, Madison)
- « Marnie » (Diamante)
- « Tre contro tutti » (Esperia)
- « Quanto è bello lu murire acciso » (Espero)
- « Agente speciale Mackintosh » (Niagara, Politecnico)
- « La ballata di Cable Hogue » (Trianon)
- « Gangster story » (Filmstudio 2)

Le sigle che appaiono accanto ai titoli dei film corrispondono alla seguente classificazione dei generi: **A:** Avventuroso; **C:** Comico; **DA:** Disegno animato; **DO:** Documentario; **DR:** Drammatico; **G:** Giallo; **M:** Musicale; **S:** Sentimentale; **SA:** Satirico; **SM:** Storico mitologico.

AIRONE - Via Lidia, 44 Tel. 727.193 L. 1.600 (Chiusura estiva)

ALCYONE - V. Lago di Lesina, 39 Tel. 838.09.30 L. 1.000 Base Luna chiama Terra, con E. Judd - A

ALFIERI - Via Repetti Tel. 290.251 L. 1.100 (Chiusura estiva)

AMBASSADE - Via Acc. Agiati Tel. 540.89.01 L. 1.900 Il sangue delle vergini (prima)

AMERICA - V. Nat. del Grande, 5 Tel. 581.61.68 L. 1.800 La belva delle SS, con D Thorne DR (VM 18)

ANTARES - Viale Adriatico, 21 Tel. 890.947 L. 1.200 4 mosche di velluto grigio, con M Brandon G (VM 14)

APPIO - Via Appia Nuova, 56 Tel. 779.638 L. 1.200 Torna El Grinta, con E. Taylor S

ARCHIMEDE D'ESSAI Tel. 875.567 L. 1.200 (Chiusura estiva)

ARISTON - Via Cicerona, 19 Tel. 353.230 L. 2.000 Foreplay, con Z Mostel SA (VM 18)

ARLECCHINO - Via Flaminia, 37 Tel. 360.35.46 L. 2.100 (Chiusura estiva)

ASTOR - V. B. degli Ubaldi, 134 Tel. 622.04.09 L. 1.000 L'amica, con L Gastoni S (VM 14)

ASTORIA - Pzza O. da Pordenone Tel. 511.51.05 L. 2.000 (Chiusura estiva)

ASTRA - Viale Jonio, 105 Tel. 886.209 L. 2.000 I racconti immorali, di W Borowyczk - SA (VM 18)

ATLANTIC - Via Tuscolana, 745 Tel. 761.06.56 L. 1.000 Il mercenario, con F. Nero - A

AUREO - Via Vigne Nuove, 70 Tel. 880.606 L. 900 (Chiusura estiva)

AUSONIA - Via Padova, 92 Tel. 426.160 L. 1.200 Il bestione super star (prima)

AVENTINO - Via Pir. Cestia, 15 Tel. 272.137 L. 1.500 (Chiusura estiva)

BALDUINA - Piazza Balduina Tel. 347.592 L. 1.100 Anno 2118 progetto X, con C George - A

BARBERINI - Piazza Barberini Tel. 475.17.07 L. 2.000 (Chiuso per restauro)

BELSITO Piazzale Med. d'Oro Tel. 340.887 L. 1.300 Torna El Grinta, con E Taylor S

BOLOGNA - Via Stamira, 7 Tel. 426.700 L. 2.000 America violenta, con S Sandor DR (VM 18)

BRANCACCIO - Via Merulana 244 Tel. 735.255 L. 1.500-2.000 (Chiusura estiva)

CAPITOL - Via Sacconi, 39 Tel. 393.280 L. 1.800 Il sangue delle vergini (prima)

CAPRANICA - Piazza Capranica Tel. 679.24.65 L. 1.600 (Chiusura estiva)

CAPRANICHETTA - Piazza Montecitorio Tel. 686.957 L. 1.600 Yellow 33, di Nicholson DR (VM 18)

COLA DI RIENZO - Piazza Cola di Rienzo Tel. 350.584 L. 2.100 (Chiusura estiva)

DEL VASCELLO - Piazza R. Pilo Tel. 588.454 L. 1.500 (Chiusura estiva)

DIANA - Via Appia Nuova, 427 Tel. 780.146 L. 900 Delitto in silenzio, con J Bisset DR

DUE ALLORI - Via Casilina, 525 Tel. 273.207 L. 1.000-1.200 (Chiusura estiva)

EDEN - Piazza Cola di Rienzo Tel. 380.183 L. 1.000 4 mosche di velluto grigio, con M Brandon - G (VM 14)

EMBASSY - Via Stoppani, 7 Tel. 870.245 L. 2.500 L'educazione sessuale, con G. Kieslich - DO (VM 18)

EMPIRE - V.le R. Margherita 29 Tel. 857.719 L. 2.500 E tutto in biglietti di piccolo taglio, con Y. Brynner A (VM 14)

ETOILE - Piazza in Lucina Tel. 687.556 L. 2.500 Le voci bianche, con S. Milo SA (VM 18)

ETRURIA - Via Cassia, 1674 Tel. 699.10.78 (Chiusura estiva)

EURCINE - Via Liszt, 22 Tel. 591.09.86 L. 2.100 Anno 2000 la corsa della morte, con D Corradine - DR (VM 18)

EUROPA - Corso d'Italia, 107 Tel. 865.736 L. 2.000 (Chiusura estiva)

FIAMMA - Via Bissolati, 47 Tel. 475.11.00 L. 2.500 Qualcuno volò sul nido del cuculo, con J. Nicholson DR (VM 14)

FIAMMETTA - Via San Nicolò da Tolentino Tel. 475.04.64 L. 2.100 (Chiusura estiva)

GALLERIA - Galleria Colonna (Chiuso per restauro)

GARDEN V.le Trastevere, 246-C Tel. 582.848 L. 1.200 Torna El Grinta, con E. Taylor S

GIARDINO - Piazza Vulture Tel. 894.946 L. 1.000 Sussurri e grida, con K. Sylwan DR

GIOIELLO - Via Nomentana, 43 Tel. 864.149 L. 1.500 La bestia, con W Borowyczk SA (VM 18)

GOLDEN - Via Taranto, 36 Tel. 755.002 L. 1.700 La prima notte di quiete, con A. Delon - DR (VM 14)

GREGORY - V. Gregorio VII, 180 Tel. 638 06.00 L. 1.900 L'educazione sessuale, con G Kieslich DO (VM 18)

HOLIDAY - Largo B. Marcello Tel. 858.326 L. 2.000 Stop a Greenwich Village, con L. Baker - DR (VM 14)

KING - Via Fogliano, 7 Tel. 831.95.41 L. 2.100 (Chiusura estiva)

INDUNO - Via G. Induno Tel. 582.495 L. 1.600 (Chiusura estiva)

LE GINESTRE - Casalpalocco Tel. 609.36.38 L. 1.500 Invasione degli ultracorpi, con S. Peckimpah - DR (BN)

LUXOR - Via Forte Braschi, 150 Tel. 672.03.52 (Chiuso per restauro)

MAESTOSO - Via Appia Nuova Tel. 786.086 L. 2.100 (Chiusura estiva)

MAJESTIC - Piazza SS. Apostoli Tel. 679.49.08 L. 1.900 Profondo rosso, con D. Hemmings - G (VM 14)

MERCURY - Via di P. Castello 44 Tel. 656.17.67 L. 1.100 Bruna formosa cerca superdotato, con T. Kendall C (VM 18)

METRO DRIVE IN - Via Cristoforo Colombo Tel. 609.02.43 Sandokan 2. parte, con K. Bedi A

METROPOLITAN - V. del Corso 6 Tel. 689.400 L. 2.500 Quelli della calibro 38 (prima)

MIGNON D'ESSAI - V. Viterbo 11 Tel. 869.493 L. 900 Lo scapolo, con A. Sordi - SA

MODERNETTA - Piazza della Repubblica Tel. 460.285 L. 2.500 L'adolescente, con D. Giordano S (VM 18)

MODERNO - Piazza della Repubblica Tel. 460.285 L. 2.500 (Chiusura estiva)

NEW YORK - Via delle Cave 20 Tel. 780.271 L. 1.800 Guerriero rosso, con J. Mc Crea - DR

NUOVO FLORIDA - Via Niobe 30 Tel. 611.16.63 (Chiusura estiva)

NUOVO STAR - V. M. Amari, 18 Tel. 789.242 L. 1.600 (Chiusura estiva)

OLIMPICO - Piazza G. Fabriano Tel. 396.26.35 L. 1.300 (Chiusura estiva)

PALAZZO - Piazza dei Sanniti Tel. 495.66.31 L. 1.600 (Chiusura estiva)

PARIS - Via Magnagrecia, 112 Tel. 754.368 L. 1.900 Roma bene, con N. Manfredi SA (VM 14)

PASQUINO - Piazza S. Maria in Trastevere Tel. 580.36.22 L. 1.000 Sunshine boys (I ragazzi irresistibili), con W. Matthau - SA

PRENESTE - Via A. da Giussano Tel. 290.177 L. 1.000-1.200 (Chiusura estiva)

QUATTRO FONTANE - Via Quattro Fontane, 23 Tel. 480.119 L. 1.900 (Chiusura estiva)

QUIRINALE - Via Nazionale, 20 Tel. 462.653 L. 2.000 Africa Erotika, con L. Casey C (VM 18)

QUIRINETTA - Via Minghetti, 4 Tel. 679.00.12 L. 1.200 (Chiusura estiva)

RADIO CITY - Via XX Settembre Tel. 464.103 L. 1.600 (Chiusura estiva)

REALE - Piazza Sonnino Tel. 581.02.34 L. 2.300 Ti spacco la faccia! Ti spacco la testa!, con Yu Yuan - A

REX - Corso Trieste, 118 Tel. 864.165 L. 1.300 (Chiusura estiva)

RITZ - Viale Somalia, 107 Tel. 837.491 L. 1.500 Il mercenario, con F. Nero - A

RIVOLI - Via Lombardia, 32 Tel. 460.883 L. 2.500 Morire a Roma, con M. Farmer DR (VM 18)

ROUGE ET NOIR - Via Salaria Tel. 864.305 L. 2.000 Divagazioni delle signore in vacanza, con Helen Vita C (VM 18)

ROXY - Via Lucilani, 52 Tel. 870.504 L. 2.100 (Chiusura estiva)

ROYAL Via E. Filiberto, 173 Tel. 757.45.49 L. 2.300 La belva delle SS, con D Thorne DR (VM 18)

SAVOIA - Via Bergamo, 75 Tel. 861.159 L. 2.100 (Chiusura estiva)

SISTINA - Via Sistina, 129 Tel. 475.68.41 L. 2.500 (Chiusura estiva)

SMERALDO - P.za Cola di Rienzo Tel. 351.581 L. 1.000 (Chiusura estiva)

SUPERCINEMA - Via A. Depretis, 48 Tel. 485.498 L. 2.500 Zebra Killer, con A. Stoker DR (VM 18)

TIFFANY - Via A. Depretis Tel. 462.390 L. 2.500 I racconti immorali, di W. Borowyczk - SA (VM 18)

TREVI - Via S. Vincenzo, 3 Tel. 689.619 L. 1.600 Gli spericolati, con R. Redford A

TRIOMPHE - P.za Annibaliano, 8 Tel. 838.00.03 L. 1.500 Questa ragazza è di tutti, con N. Wood - DR (VM 14)

ULISSE - Via Tiburtina, 254 Tel. 433.744 L. 1.000 Voglie pazze desideri e notti di piacere, con B. Price S (VM 18)

UNIVERSAL (Chiuso per restauro)

VIGNA CLARA - P.za Jacini, 22 Tel. 320.359 L. 2.000 (Chiusura estiva)

VITTORIA - Piazza Santa Maria Liberatrice Tel. 571.357 L. 1.700 (Chiusura estiva)

SECONDE VISIONI

ABADAN - Via G. Mazzoni Tel. 624.02.50 L. 450 (Riposo)

ACILIA Kitty Tippel, con M. Van de Ven - S (VM 18)

ADAM - Via Casilina, 1816 Tel. 616.18.08 (Riposo)

AFRICA - Via Galla e Sidama 18 Tel. 838.07.18 L. 600 Peccati di gioventù, con G. Guida - S (VM 18)

ALASKA - Via Tor Cervara 319 Tel. 220.122 L. 500 Killer elite, con J. Caan G (VM 18)

ALBA - Via Tata Giovanni, 3 Tel. 570.855 L. 500 (Chiusura estiva)

ALCE - Via delle Fornaci, 37 Tel. 632.648 L. 600 (Chiusura estiva)

AMBASCIATORI - Via Montebello, 101 Tel. 481.570 L. 500 (Chiusura estiva)

ANIENE - Piazza Sempione, 19 Tel. 890.817 L. 800 (Chiusura estiva)

APOLLO - Via Cairoli, 68 Tel. 731.33.00 L. 400 Cuore di cane, con C. Ponzoni DR

AQUILA - Via L'Aquila, 74 Tel. 754.951 L. 600 Scene da un matrimonio, con L. Ullmann - DR (VM 18)

ARALDO - Via Serenissima, 215 Tel. 254.005 Totò cerca moglie - C

ARGO - Via Tiburtina, 602 Tel. 434.050 L. 700 1975, occhi bianchi sul pianeta Terra, con C. Heston - DR

ARIEL - Via Monteverde, 48 Tel. 530.521 L. 600 Totò e i pompieri di Viggiù C

AUGUSTUS - C. V. Emanuele, 202 Tel. 655.455 L. 600 I motorizzati, con B. Vianello C

AURORA - Via Flaminia, 520 Tel. 393.269 L. 500 Tamburi lontani, con G. Cooper A

AVORIO D'ESSAI - V. Macerata 18 Tel. 779.832 L. 550 Rosemary's Baby, con M Farrow - DR (VM 14)

BOITO - Via Leoncavallo, 12 Tel. 831.01.98 L. 600 (Chiusura estiva)

BRASIL - Via O. M. Corbino, 23 Tel. 552.350 L. 500 Totò la patente - C

BRISTOL - Via Tuscolana, 950 Tel. 761.54.24 L. 600 Maciste l'uomo più forte del mondo, con M. Forest - SM

BROADWAY - Via dei Narcisi, 24 Tel. 281.57.40 L. 700 I cannoni di Navarrone, con G. Peck - A

CALIFORNIA - Via delle Robinie Tel. 281.80.12 L. 600 La tarantola dal ventre nero, con G. Giannini - G (VM 14)

CASSIO - Via Cassia, 694 Tel. 359.56.57 L. 700 (Chiusura estiva)

CLODIO - Via Riboty, 24 Tel. 35.95.657 L. 600 Amami dolce zia, con P. Poscal S (VM 18)

COLORADO - V. Clemente III, 28 Tel. 627.96.06 L. 600 2022 i sopravissuti, con C. Heston - DR

COLOSSEO - V. Capo d'Africa, 7 Tel. 736.255 L. 500 I lunghi giorni delle aquile, con L. Olivier - DR

CORALLO - Piazza Orla, 6 Tel. 254.524 L. 500 007 licenza di uccidere, con S. Connery - G

CRISTALLO - Via Quattro Cantoni, 52 Circolo vizioso, con R. Moore G

DELLE MIMOSE - V. V. Marino 20 Tel. 366.47.12 L. 200 Spia senza domani, con O. Reed G

DELLE RONDINI - Via delle Rondini Tel. 260.153 L. 500 La piscina, con A. Delon DR (VM 14)

DIAMANTE - Via Prenestina 230 Tel. 295.606 L. 600 Marnie, con T. Hedren G (VM 14)

DORIA - Via A. Doria, 52 Tel. 317.400 L. 600 Gli altri racconti di Canterbury, con L. Vivaldi - SA (VM 18)

EDELWEISS - Via Gabelli, 2 Tel. 334.905 L. 600 (Chiusura estiva)

ELDORADO - V.le dell'Esercito 28 Tel. 50'.06.52 Maciste

ESPERIA - Piazza Sonnino, 37 Tel. 582.884 L. 1.100 Tre contro tutti, con F. Sinatra A

ESPERO - Via Nomentana Nuova Tel. 893.906 L. 700 Quanto è bello lu murire acciso, con S. Satta Flores - DR

FARNESE D'ESSAI - Piazza Campo de' Fiori Tel. 656.43.95 L. 500 Easy Rider, con D. Hopper DR (VM 18)

GIULIO CESARE - Viale G. Cesare, 229 Tel. 353.360 L. 600 I 3 della squadra speciale, con S. Damon - A

HARLEM - Via del Labaro, 49 Tel. 691.08.44 L. 500 (Chiusura estiva)

HOLLYWOOD - Via del Pigneto Tel. 290.851 L. 600 (Chiusura estiva)

IMPERO - Via Acqua Bullicante Tel. 271.05.05 L. 500 (Non pervenuto)

JOLLY Via della Lega Lombarda Tel. 422.898 L. 700 Jesus Christ super star, con T. Neeley - M

LEBLON - Via Bombelli, 24 Tel. 552.344 L. 600 (Chiusura estiva)

MACRYS - Via Bentivoglio, 2 Tel. 622.28.25 L. 600 (Riposo)

MADISON - Via G. Chiabrera 121 Tel. 512.69.26 L. 800 Arancia meccanica, con M. Mc Dowell - DR (VM 18)

NEVADA - Via di Pietralata, 434 Tel. 430.268 L. 600 L'allucinante fine dell'umanità

NIAGARA - Via P. Maffi, 10 Tel. 627.32.47 L. 500 Agente speciale Mackintosh, con P. Newman - G

NUOVO - Via Ascianghi, 10 Tel. 588.116 L. 600 La battaglia dei giganti, con H. Fonda - A

NUOVO FARO - V. del Trullo 330 Tel. 523.07.90 L. 600 (Chiusura estiva)

NUOVO FIDENE - Via Radicofani, 240 L. 600 (Riposo)

NUOVO OLIMPIA - Via S. Lorenzo in Lucina, 16 Tel. 679.06.95 L. 650 Cleo dalle 5 alle 7, con C. Marchand - DR

PALLADIUM - P.za B. Romano, 8 Tel. 511.02.03 L. 600 Totò Fabrizi e i giovani d'oggi C

PLANETARIO - Via E. Orlando 3 Tel. 479.998 L. 500 (Chiusura estiva)

PRIMA PORTA - P.za Saxa Rubra Tel. 691.33.91 L. 600 I duri dell'Oklaoma, con G. C. Scott - A

RENO - Via Casi di S. Basilio Tel. 416.903 L. 450 I fratelli di Bruce Lee

RIALTO - Via IV Novembre, 156 Tel. 679.07.63 L. 500 Salon Kitty, con J. Thulin DR

**RUBINO D