

Decreto del prefetto

Il 28 e 29 novembre si vota per i Consigli di quartiere

Il 28 e 29 novembre i fiorentini saranno chiamati alle urne per la elezione dei Consigli di quartiere...

Come è noto i consigli di quartiere che saranno eletti sono 14; ciascun Consiglio si comporrà di 24 consiglieri...

L'occasione per una puntualizzazione della situazione è data dalla presentazione, che avrà luogo domani alle 11.30 nel salone del Dugento in palazzo Vecchio...

Ampio dibattito in Consiglio sulle difficoltà degli enti locali

Rivendicate dal Comune misure urgenti per la finanza locale

La relazione dell'assessore Boscherini - L'indebitamento raggiunge i 500 miliardi - Pronti i progetti tecnici, mancano i finanziamenti - La spirale dei mutui passivi - Quali sono le misure più urgenti - Gli interventi di Ciabatti, Lando Conti, Pucci, Spini e Andriani



Incontro studenti-genitori alla media «Donatello»

Incontro sui soggiorni estivi

Genitori, alunni e insegnanti hanno discusso sabato e domenica scorsa alla scuola «Donatello» di via dei Brunelli...

A pochi giorni dalla relazione al Consiglio comunale sulla gravissima situazione della finanza locale...

Nel corso del dibattito sono intervenuti il dc Ciabatti, De Santis (MSI), Lando Conti (PRI), il quale ha sollecitato misure di funzionalità ed efficienza da parte degli stessi enti locali...

L'assessore al bilancio, compagno Boscherini, ha trascritto un quadro analitico della situazione al 18 settembre del '76. Da questo quadro emerge che si sta verificando un indebitamento generale del Comune di Firenze...

Il debito complessivo degli enti locali ammonta a 500 miliardi di lire...

La spirale del debito si è allungata ancora di più, con mutui passivi che continuano a crescere...

L'azienda non rispetta gli accordi di aprile

Deciso un nuovo sciopero per la questione Sansoni

All'assemblea saranno invitati amministratori comunali, provinciali e regionali - Non esiste un programma preciso per il futuro della casa editrice - Riunito il Comitato cittadino per la Luisa-confezioni di Calenzano

La delicata situazione della Luisa, la famosa casa editrice fiorentina, lunedì 24 ha trovato una soluzione soddisfacente...

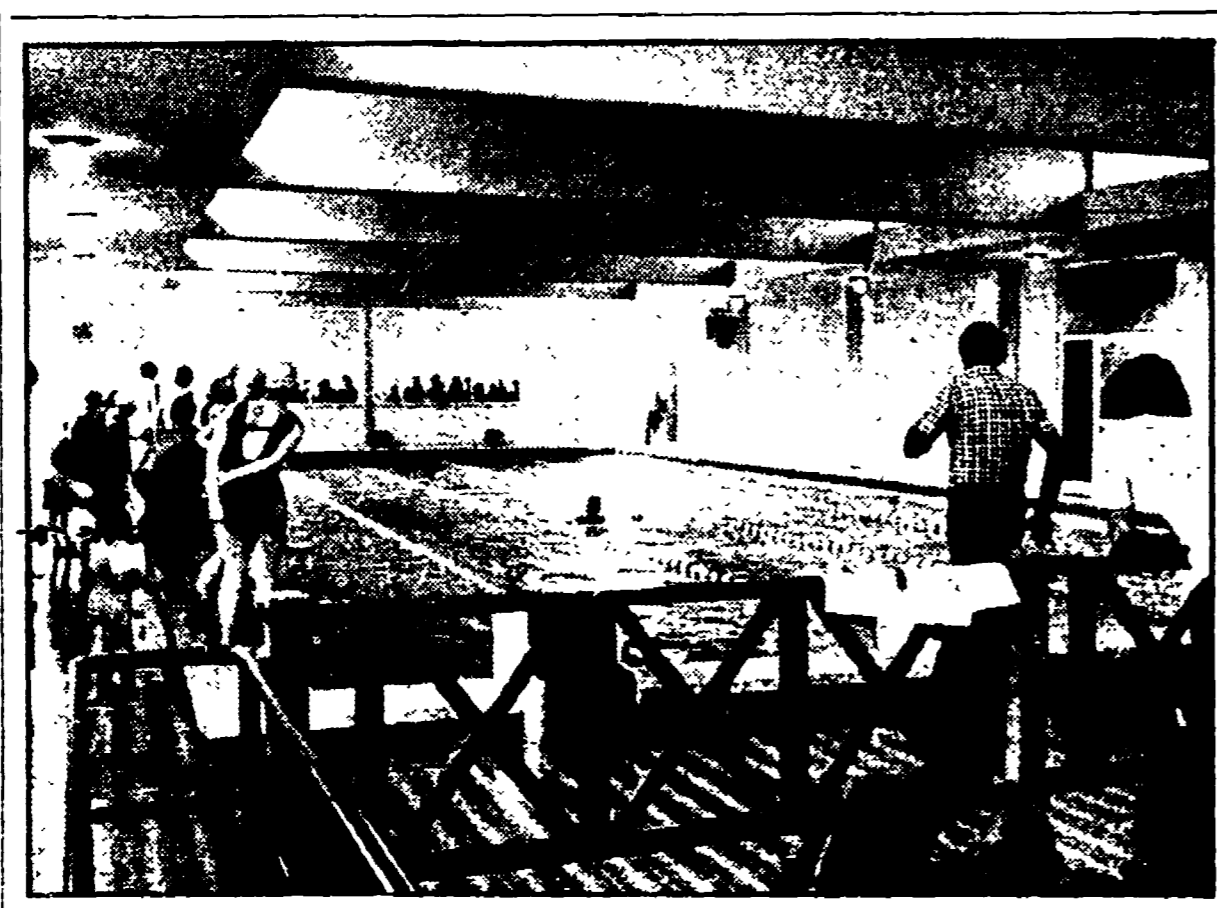

La nuova piscina dell'istituto «Leonardo da Vinci»

Una piscina al «L. da Vinci»

Con l'esibizione di un gruppo di bambini e di bambine è stata inaugurata all'Istituto Tecnico «Leonardo da Vinci» una piscina coperta dotata di moderne e funzionali attrezzature...

Per far fronte alle gravi difficoltà finanziarie

Mutuo di 5 miliardi alla Provincia

In relazione alla difficile situazione finanziaria della Provincia il presidente Ravà e l'assessore al Bilancio Guarnieri hanno intrapreso una serie di iniziative...

Si rinvia di fronte al pericolo ricomente del collasso Boscherini insistendo sulle caratteristiche della situazione finanziaria...

D'altra parte va considerato che di fronte a un fabbisogno complessivo regionale di 400 miliardi di lire...

Richiamandosi al quadro generale l'assessore ha ricordato come non vi siano ancora di parte del governo...

Successivamente l'assessore Bianco rispondendo ad un'interrogazione di parte dc...

Bianco si è richiamato alla riunione del comitato cittadino che ha respinto le richieste della CIGA presentate alla regione per il recupero del vincedo alberghiero...

I primi dati delle iscrizioni negli istituti



Per migliaia ricomincia l'impegno scolastico

Non ancora definitive le cifre fornite dal provveditorato agli studi Per le scuole medie di primo e secondo grado si parla di un totale di 88.082 unità - Calo delle presenze nella secondaria superiore - Incertezze e problemi permangono in mancanza di una incisiva politica degli organi centrali

Le scuole riaprono. Musi lunghi per i ragazzi, che vedono interrotto il beato periodo delle vacanze...

Le cose al Provveditorato, le prime proteste per la mancanza di aule, le difficoltà per le iscrizioni, ogni anno rinnovate, fanno presenire un inizio difficile e disagiato per tutti...

Un andamento indicativo si può d'altroinc ricavarci già da ora. Nelle scuole materne statali gli iscritti fino ad oggi sono 4.718 per la sola città di Firenze...

ad oggi sono 4.718 per la sola città di Firenze, e 9.295 per la provincia. Il totale che ne risulta, 14.013 iscritti, supera di circa 3.000 unità il dato dell'anno precedente...

Nel 75-76 a Firenze gli iscritti erano stati 27.406, in provincia 51.600, per un totale di 79.006. Passiamo alla scuola media statale inferiore: 34 scuole e succursali di Firenze hanno registrato 20.032 iscrizioni...

Un andamento indicativo si può d'altroinc ricavarci già da ora. Nelle scuole materne statali gli iscritti fino ad oggi sono 4.718 per la sola città di Firenze...

l'andamento: 29.538 iscritti a Firenze, e 12.416 nel territorio provinciale, in tutto 41.954 unità.

Il numero complessivo degli allievi delle scuole medie inferiori e superiori di Firenze e provincia ammonta a tutt'oggi a 88.082, rispetto ai 92.531 dello scorso anno. Vanno considerate nel conto però anche le scuole legalmente riconosciute...

Un strascico di problemi e di dubbi accompagnerà tra pochi giorni studenti, insegnanti e genitori fino alle soglie della scuola.

I malviventi si sono impadroniti di tre milioni

RAPINA DI FINE MESE ALLA CASSA DI RISPARMIO DI VIALE GUIDONI

Tre banditi con il volto scoperto e con le armi in pugno fanno irruzione nella banca poco dopo le 13 - Un quarto complice attende fuori su una «128» - Un uomo vede i banditi mentre cambiano auto e li insegue in vano

Due assemblee aperte sulla vicenda Galileo

Su iniziativa delle sezioni dei partiti comunista e socialista della zona di Rifredi si terrà un pubblico dibattito sull'utilizzazione dell'area della Galileo...

Un'altra assemblea sulla vicenda riguardante le officine Galileo, la cui polemica rischia di mettere in discussione l'accordo che vide concordare tutte le forze politiche e sociali della città...

Era uscita dalla Manetti e Roberts

Ore 13: macchia d'olio «viaggia» sul Mugnone

E' stata vista da due vigili urbani durante il giro di pattugliamento - Due operai addetti alle fognie hanno individuato da dove proveniva - Deviato il corso del fiume

Attivo provinciale sull'aborto

Venerdì primo ottobre alle 21 si terrà un attivo provinciale sul tema «La vita: un incontro fra PCI, PSI, PSDUP, PSDI, DC, PLI, PRI, per la definizione dell'organigramma degli ospedali e dei consorzi socio sanitari»...

Un incontro dei partiti sui problemi sanitari

Per oggi alle 16.30 è stato convocato presso la sede della Federazione provinciale dei PCI...

Rapina di fine mese alla Casella numero 21 della Cassa di Risparmio di Viale Guidoni. Ieri pomeriggio poco dopo le 13 tre banditi hanno fatto irruzione all'interno della banca...

«Fate presto, fate presto o vi ammazzo tutti come cane» ha urlato uno dei tre banditi che sembrava essere il capo...

Uno dei rapinatori si è avvicinato a un vigile urbano e l'ha afferrato per il collo...

Successivamente un furgoncino che stava facendo manovra ha bloccato involontariamente la strada ai quattro banditi...

Ricordo

Nel primo anniversario della scomparsa del compagno Giulio Pecchioli la moglie Teresa ha scritto alla sezione Centro di via della Verna...

Nozze d'oro

I coniugi Emma e Beppe Marchi hanno festeggiato ieri il loro cinquantenario di matrimonio...

Smarrimento

La compagna Mirva Fiorini, abitante in via Guelfa 51 a Empoli, smarrendo la propria tessera numero 8801589, chiunque la ritrovasse è pregato di farla recapitare...