

Al passaggio a livello di Poggioreale

I cantonieri pagano il ritardo del treno

Aggrediti in 5, tre finiscono al Loreto - Continue provocazioni contro i lavoratori della Vesuviana

Interrogazione Pci

Sbloccare i lavori per la nuova centrale del latte

La Centrale regionale del Latte è un'altra di quelle opere, come per esempio il bacino di rennaggio nel porto, riconosciute necessarie, previste nei programmi e finanziate...

Venne decisa nel 1968, in questi otto anni si sono voluti e fatti sforzi per far compiere al progetto qualche passo avanti...

Alcuni viaggiatori, giorni fa, hanno picchiato un autista della Vesuviana...

Una tavola rotonda organizzata dalle Acli «Per Napoli è importante lo sviluppo su basi nuove»

Con una giornata dedicata allo «studio» dei gravi problemi del paese è ripresa l'attività delle Acli napoletane - Per il Pci è intervenuto il compagno Visca

Con una giornata dedicata allo «studio» dei gravi problemi che attanagliano il paese, è ripresa l'attività delle Acli napoletane...

41 parallelo

Sgomento

Voi non sapete - né riusciranno, se siamo certi, a raccontarla - della sensazione di sgomento che ci ha assalito, domenica, nel leggere il sobrio e severo comunicato del nostro Orazio Mazzoni...

Infatti tutto si può dire della direzione Mazzoniana tranne che - come il nostro sociologo ha il coraggio di sostenere - lo sforzo costante è stato quello di rifugiare dal conformismo e dal luogo comune...

Grazie ad una telefonata anonima

Dopo il «colpo» torna a casa e trova la polizia

Insieme con un complice aveva rubato l'incasso di una giornata della tangenziale

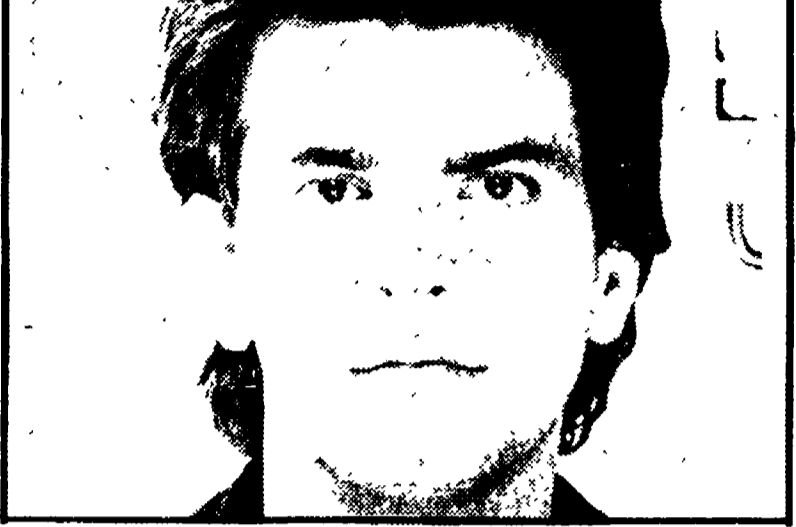

Valerio Velotti

E' bastata la telefonata di un cittadino per mettere la polizia sulle tracce dei rapinatori della cassiera della Infraduo. Come si ricorda, l'altro giorno il cassiere della società, Michele Moscardella e l'autista Andrea Mauro, stavano compiendo il giro di tutti i caselli di uscita della tangenziale per ritirare gli incassi e stavano appunto per concludere il giro all'uscita di via Cilea...

Poco distante dal casello della tangenziale i due rapinatori trasbordavano su una Renault rossa, ma questo movimento veniva notato da qualche passante ed uno di essi avvertiva la polizia alla quale forniva un labile indirizzo. La Renault rossa era targata NA 90.

Il dottor Barrea della squadra mobile sguinzagliava i suoi uomini alla ricerca della Renault e dopo un esame al registro automobilistico e una veloce perquisizione di tutti gli autisti di quel tipo, si arrivava ad individuare la macchina dei rapinatori. La targa completa dell'auto era NA 902745 e risultava intestata al signor De Casamassima, a casa del quale si recavano gli uomini della Mobile. Il proprietario dell'auto però dichiarava di averla ceduta all'autosalone Fiore un paio di mesi orsono.

Ma stimolante e carico di grossa novità. Dopo aver affermato che le ultime consultazioni elettorali hanno visto un nuovo salasso il malato potrebbe essere colto da un collasso?...

to Giacomantonio - ora noi però chiediamo: quando avverrà l'operazione? Non saniamo forse il nostro paese si sta a un nuovo salasso il malato potrebbe essere colto da un collasso?...

Il primo ad intervenire, il segretario Scotti, ha iniziato con l'elenicare una lunga serie di cifre relative agli attuali deficit italiani con l'estero. Poi è passato a sottolineare l'importante ruolo che giocano nelle economie mondiali le multinazionali dei servizi...

L'assistenza sanitaria in Campania /2

La geografia del clientelismo

Ospedali e posti letto disseminati nella regione secondo la logica delle correnti e dei gruppi di potere - Dai paesi più sperduti a Napoli per curarsi - La maggiore concentrazione di strutture sanitarie - Ostacoli alla costruzione di ospedali nelle zone interne - Le contraddizioni del piano

Il «Cardarelli» è il più grosso complesso ospedaliero del Mezzogiorno d'Italia: 2820 posti letto, decine di divisioni e reparti, 450 medici, 2500 tra infermieri, tecnici, ausiliari. A girare nel suo viale, però, si ha l'impressione di essere capitati in una sorta di

Naturalmente questa è una opinione che rimane ancora tutta da dimostrare. Come questa opinione si sia diffusa non è semplice spiegarlo. Tuttavia è da credere che la polidivisione di ospedali, la concentrazione di reparti, divisioni, centri specialistici, i nomi di clienti, la maggiore concentrazione di ospedali che si possa immaginare, è un'unione di conseguenze dell'elevato grado di affollamento della qualità dell'assistenza e della giusta finalità delle costruzioni sanitarie.

Avveva fatto per caso conoscenza con lui ed insieme avevano deciso di fare il colpo. Il bottino, naturalmente, era in mano al complice il quale aveva dato appuntamento all'amico nel pomeriggio a via Foria per effettuare la spartizione. Gli uomini della Volante, all'ora indicata da Velotti, si recavano nel luogo dell'appuntamento, anche se poco convinti della cosa, e dopo molte ore di attesa dovevano constatare che non si presentava nessuno.

Caivano: un morto in un incidente stradale

L'intenso traffico e il fondo stradale viscido hanno causato ieri un incidente stradale, molti dei quali, per fortuna, di lieve entità.

Pellicce per 20 milioni rubate alla Arenella

IL PARTITO



Sono centinaia i pazienti che ogni giorno vengono dalle zone interne a ricoverarsi negli ospedali napoletani. Alla origine di questo «urbanesimo sanitario» c'è la mancanza di strutture periferiche e la convinzione che qui le cose vanno meglio. Nella foto una scena consueta: dopo un lungo viaggio finalmente sarà possibile visitare il parente ammalato

Franco de Arcangelis (continua)

Così i posti letto nella regione

Table with 5 columns: Provincia, Popolaz. res. 1971, Ospedali, Posti letto, P.L./1000 ab. Rows include AVELLINO, BENEVENTO, CASERTA, SALERNO, NAPOLI, TOT. CAMPANIA.

Viaggio nei musei della città

La cultura sotto chiave

Paleontologia, antropologia e anatomia: tre istituzioni che dovrebbero essere «lette» come anelli d'una catena - Il problema dell'intervento della Regione - Le marmorizzazioni del Marini

I musei di paleontologia, di antropologia e di anatomia, tre musei che per un'efficace comprensione della natura dovrebbero essere contigui...

Ospeale S. Gennaro

Pronto soccorso psichiatrico: ridotto il servizio

Del primo novembre il servizio di Pronto soccorso psichiatrico presso l'ospedale San Gennaro è limitato a 24 posti letto...