

SICILIA - Rendiconto pubblico della commissione dell'ARS

Nuove leggi per l'agricoltura troppi ritardi e inadempienze

Incontro con i giornalisti - Esposta la situazione punto per punto - 430 miliardi da spendere

PALESMO, 3. A che punto siano le leggi agricole varate per una spesa di 430 miliardi per la...

rittura neanche formulato in commissione - gli indirizzi operativi programmatici. Sicché la legge è agibile per...

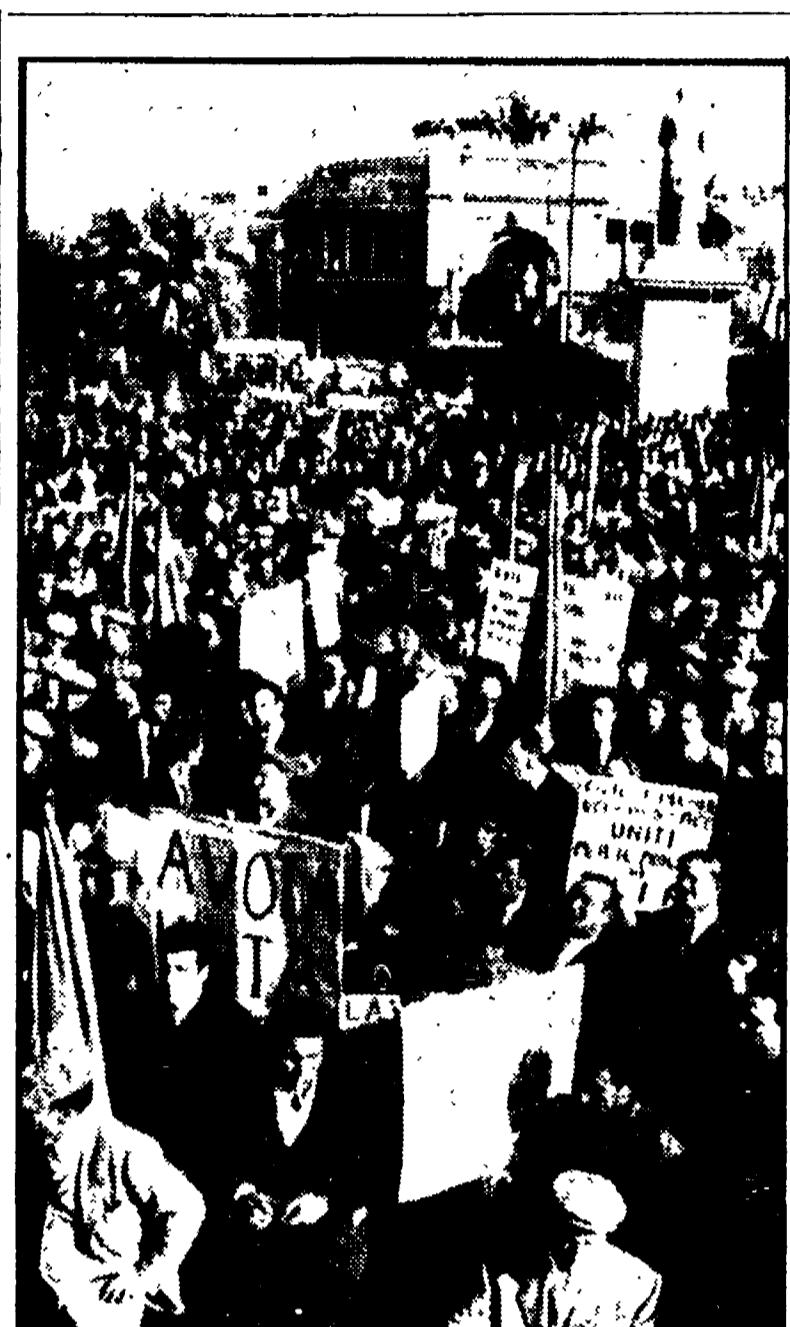

Una recente manifestazione di braccianti palermitani

Per il rinnovo del contratto integrativo

Martedì 7 scenderanno in lotta 50 mila braccianti palermitani

Un invito dei sindacati alla mobilitazione - Oltre alle richieste salariali la piattaforma rivendicativa comprende obiettivi più generali

PALESMO, 3. Un appello a tutti i braccianti del Palermitano perché sostengono la battaglia per il rinnovo del contratto integrativo provinciale...

I partiti della giunta in disaccordo sulle deleghe agli assessori

Ancora rinvii al Comune di Foggia

La situazione della città non consente di dilazionare i tempi di intervento - Cartiera, Frigodauia, Lanerossi e Sofim i problemi più gravi

FOGGIA, 3. Quando tornerà a riunirsi il consiglio comunale di Foggia? E' difficile dare una risposta ben precisa per come si stanno svolgendo i fatti...

L'attuale gestione delle ferrovie calabro-lucane acuisce il dramma dei trasporti pubblici in Basilicata

Troppi in ufficio, pochi sui treni

Personale utilizzato male e una rete ferroviaria ormai fatiscente - La situazione non può essere ulteriormente aggravata continuando a spendere soldi in maniera inorganica - I convogli sono lentissimi e le distanze tra i vari centri diventano purtroppo enormi - Cosa si può e si deve fare

POTENZA, 3. In Basilicata, lo scolorito e singolare dei pendenti delle autostrade della SITA, ha riproposto, in termini di grave disagio, in primo luogo per lavoratori e gli studenti pendolari, il problema dei trasporti pubblici...

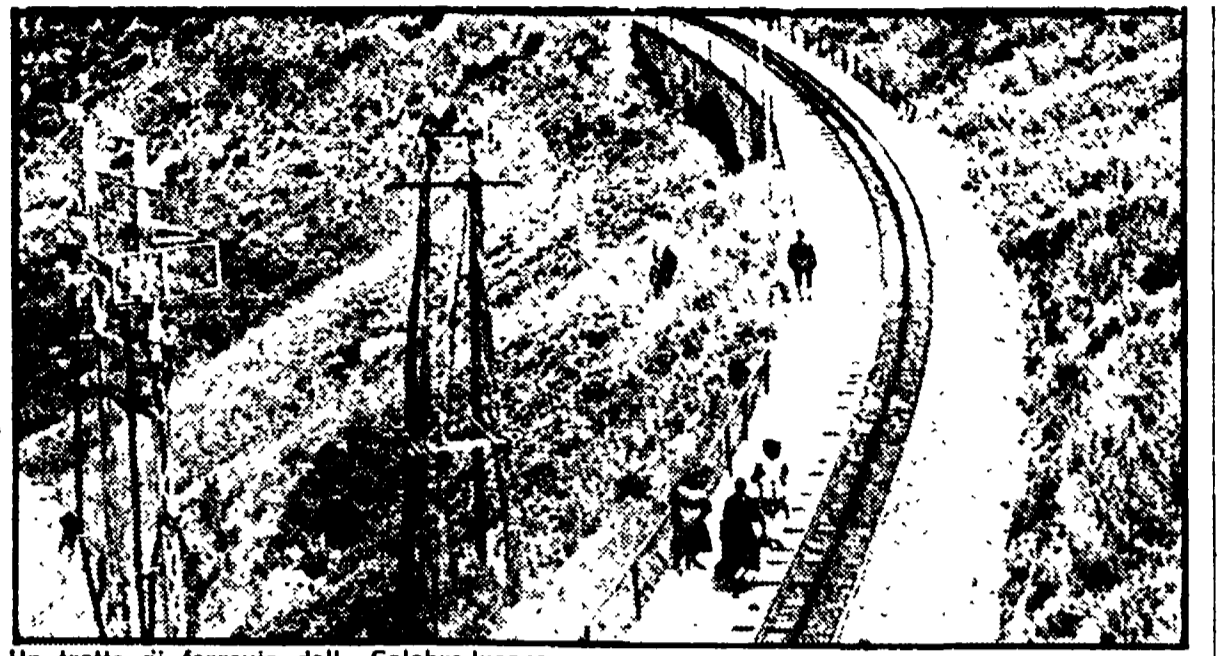

Un tratto di ferrovia delle Calabro-lucane

Esistono allora possibilità di economia? A mio giudizio la premessa essenziale è l'attribuzione al Gruppo esercizio di maggiori poteri decisionali in fatto di operatività e lo sfruttamento del gruppo dirigente da realizzarsi attraverso il blocco delle assunzioni...

sporti di quello del Tesoro (poiché si tratta di denaro pubblico) e dei sindacati al fine di scoprire certi «altissimi».

La guida dei mezzi e renderli produttivi. E' necessario inoltre costituire una commissione gestione - sindacati per limitare il numero dei traslocchi di personale doppiamente costosi per le spese che comportano (nella maggioranza dei casi tre mesi di trasferta sono equivalenti ad un milione di lire).

Un loro ipotizzabile, effettivo e necessario potenziamento. I servizi attualmente offerti limitati al trasporto viaggiatori su ristrette aree locali e facilmente sostituibili, come si è già verificato, con servizi automobilistici, almeno per la metà della rete originaria. E' necessario perciò che il problema venga affrontato in modo nuovo e con una chiara impostazione politica che faccia riferimento alla questione complessiva dei trasporti, sotto i tre aspetti più essenziali:

Per la politica dei monopoli sacchariferi che puntano all'aumento delle importazioni

NEL SETTORE BIETICOLO SI RISCHIA UNA FLESSIONE PRODUTTIVA DEL 40%

Sui terreni del Tavoliere 900.000 quintali di barbabietole attendono ancora di essere raccolti - Sempre più urgente la conferenza di settore proposta da tempo dalle associazioni dei produttori

Ma sarebbe compito preciso dell'Ente Fucino

Con camion e badili i contadini riparano le strade impraticabili

AVEZZANO, 3. Ancora una volta i contadini del Fucino sono stati costretti a ricorrere al «scoperto a rovescio» per far valere i loro diritti. Nato nel 1951 all'epoca delle lotte per la riforma agraria, lo «scoperto a rovescio» è stato scoperto dai contadini di Lucania e Marsi, esasperati con l'Ente Fucino che da anni non provvede a riparare strade e fossi che percorrono longitudinalmente e perimetralmente l'altopiano dell'altopiano del Fucino.

Dalla nostra redazione

BARI, 3

Quanto si sta verificando nel Tavoliere pugliese e nelle zone adiacenti oltre ad essere oggetto di amare riflessioni ripropone con urgenza all'attenzione di tutti alcuni problemi della riconversione industriale in termini precisi e concreti per i riflessi negativi che l'attuale situazione di stasi comporta in termini di sviluppo economico e di benessere sociale.

ne delle bietole è continuata quest'anno con una superficie seminata di oltre 24 mila ettari, per cui la produzione bieticola pugliese supererà questo anno i 12 milioni di quintali.

Questo è un obiettivo possibile a condizione che vengano superati gli ostacoli di natura politica e amministrativa che impediscono lo sviluppo produttivo delle bietole da zucchero. Aumentare la superficie coltivata e maggiore capacità ricettiva delle industrie zuccherifere rappresentano due elementi che devono andare di pari passo insieme ad una visione globale del valore di questa coltura per la Puglia e le altre regioni del Mezzogiorno.

PRATOLA PELIGNA - La proposta del PCI

Sviluppare l'unità tra i partiti per superare inutili polemiche

PRATOLA PELIGNA, 3. Con una lettera aperta a tutte le forze politiche democratiche presenti in Consiglio comunale, DC, PSI e Lista Civica, la sezione comunista di Pratola Peligna rimette ordine e chiarezza ad un dibattito, troppo spesso offuscato da elementi estranei e da toni talvolta anticomunisti in forme di propaganda politica.

In libertà gli accusati di irregolarità edilizie ad Andria

BARI, 3. Giovanni Cirulli, assessore socialista ai Lavori pubblici del Comune di Andria, Giuseppe Di Noia, segretario della sezione socialista, Luigi Sciascia, ingegnere capo del Comune e Bernardino Di Nanni, vice capogruppo della DC nel Consiglio comunale, hanno ottenuto la libertà provvisoria dal giudice istruttore Vito Ventura che indaga su alcune irregolarità amministrative che sarebbero state commesse in relazione alle definizioni di una variante al piano di fabbricazione del Comune.

Manifestazione a Pescara con Libertini

PESCARA, 3. I cittadini domandano, i comunisti rispondono. Domenica 5 alle ore 9.30 al cinema S. Marco l'on. Lucio Libertini discuterà con la popolazione acerca il problema e le proposte del Pci per uscire dalla crisi.