

Ad Arezzo oggi e domani

Si insediano i consigli di quartiere

Saranno eletti i presidenti - Una parte del personale del Comune verrà dislocata nelle sedi dei nuovi organismi

AREZZO. 3. Il 1977 si apre ad Arezzo con l'insediamento dei consigli di quartiere. Eletti il 29 e il 30 dicembre, i consigli di quartiere, con la consultazione elettorale che ha registrato un alto tasso di affluenza (dal 60 per cento a più), avranno il compito di partecipare, con i comitati di quartiere, alla gestione del Comune. Il sindaco, il vicesindaco e i consiglieri comunali sono stati eletti il 29 dicembre, mentre i presidenti dei consigli di quartiere sono stati eletti il 30 dicembre. I consigli di quartiere sono costituiti da 12 consiglieri, eletti per un periodo di tre anni. Il sindaco, il vicesindaco e i consiglieri comunali sono stati eletti il 29 dicembre, mentre i presidenti dei consigli di quartiere sono stati eletti il 30 dicembre.

Per martedì 5 sono state convocate le riunioni dei consigli di quartiere. In queste riunioni i presidenti dei consigli di quartiere, i consiglieri comunali e i consiglieri di quartiere discuteranno delle attività da svolgere nel corso dell'anno. I consigli di quartiere sono costituiti da 12 consiglieri, eletti per un periodo di tre anni. Il sindaco, il vicesindaco e i consiglieri comunali sono stati eletti il 29 dicembre, mentre i presidenti dei consigli di quartiere sono stati eletti il 30 dicembre.

Il primo atto del presidente del consiglio di quartiere è quello di nominare i consiglieri di quartiere. I consiglieri di quartiere sono eletti per un periodo di tre anni. Il sindaco, il vicesindaco e i consiglieri comunali sono stati eletti il 29 dicembre, mentre i presidenti dei consigli di quartiere sono stati eletti il 30 dicembre.

Franco Rossi

Presenza di posizione delle federazioni del PCI di Lucca, Massa Carrara e della Versilia

NON BASTA UNA PROPOSTA DI LEGGE PER IL PARCO DELLE ALPI APUANE

Un ruolo decisivo deve essere svolto dai Comuni e dalle Comunità montane - Si impone una riflessione sulla opportunità di una nuova legislazione e della costituzione di un nuovo ente - La serietà del lavoro e il contributo dei promotori dell'iniziativa (CAI, Italia Nostra, WWF)

Sulla questione della proposta di legge di iniziativa popolare per la costituzione di un parco naturale delle Alpi Apuane, l'intervento con una proposta di legge di iniziativa popolare, presentata dal PCI di Massa Carrara, Lucca e della Versilia, è da considerarsi un atto di estremo impegno. La proposta di legge, presentata dal PCI di Massa Carrara, Lucca e della Versilia, è da considerarsi un atto di estremo impegno.

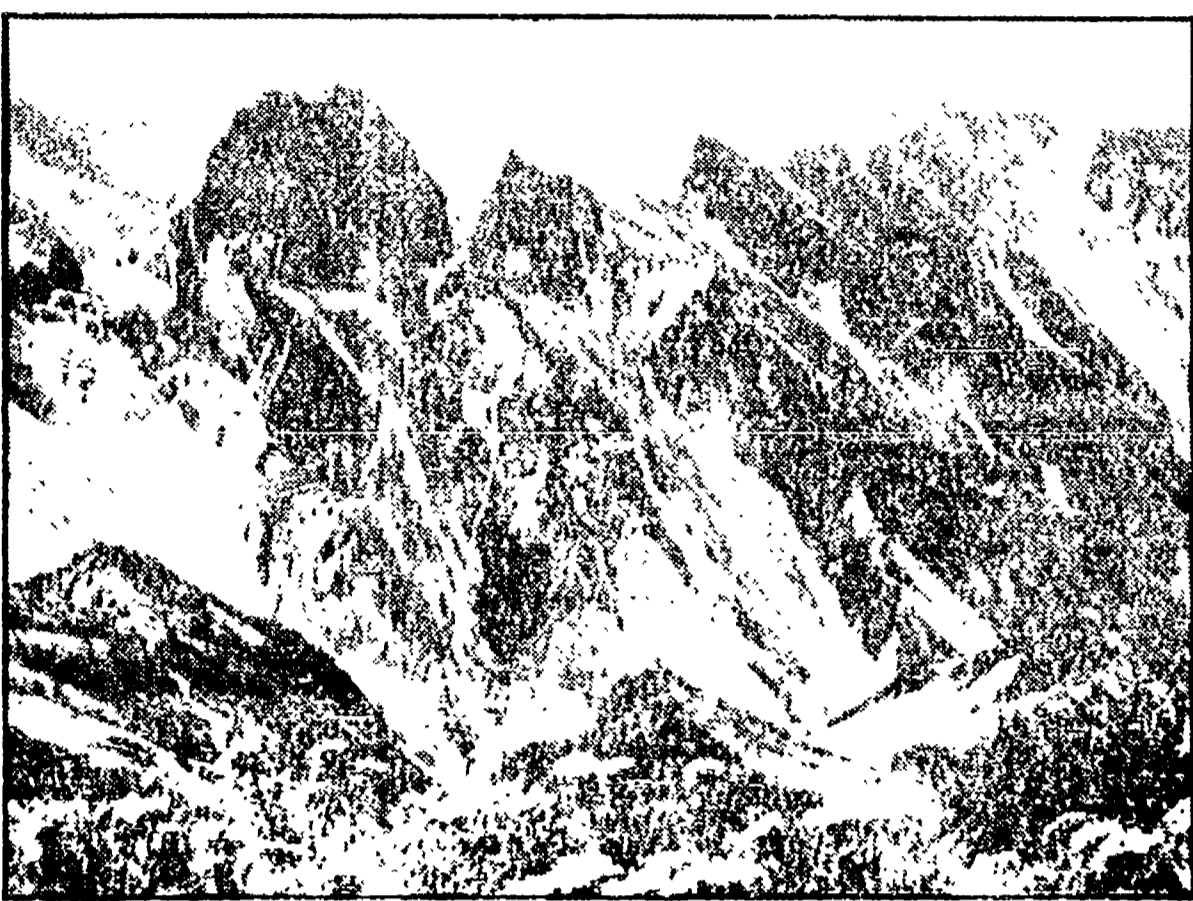

Uno splendido scorcio delle Alpi Apuane da salvare

Questo è un problema che non può essere risolto solo con una proposta di legge. È necessario che i Comuni e le Comunità montane svolgano un ruolo decisivo. Si impone una riflessione sulla opportunità di una nuova legislazione e della costituzione di un nuovo ente.

La proposta di legge di iniziativa popolare, presentata dal PCI di Massa Carrara, Lucca e della Versilia, è da considerarsi un atto di estremo impegno. La proposta di legge, presentata dal PCI di Massa Carrara, Lucca e della Versilia, è da considerarsi un atto di estremo impegno.

La proposta di legge di iniziativa popolare, presentata dal PCI di Massa Carrara, Lucca e della Versilia, è da considerarsi un atto di estremo impegno. La proposta di legge, presentata dal PCI di Massa Carrara, Lucca e della Versilia, è da considerarsi un atto di estremo impegno.

La proposta di legge di iniziativa popolare, presentata dal PCI di Massa Carrara, Lucca e della Versilia, è da considerarsi un atto di estremo impegno. La proposta di legge, presentata dal PCI di Massa Carrara, Lucca e della Versilia, è da considerarsi un atto di estremo impegno.

La proposta di legge di iniziativa popolare, presentata dal PCI di Massa Carrara, Lucca e della Versilia, è da considerarsi un atto di estremo impegno. La proposta di legge, presentata dal PCI di Massa Carrara, Lucca e della Versilia, è da considerarsi un atto di estremo impegno.

Con i lavoratori artigiani

Discusso a Siena il nuovo piano per il traffico

Si tratta di una categoria particolarmente interessata alla ristrutturazione - Speciali permessi per l'ingresso nel centro - L'orario per il carico e scarico delle merci

Siena. Il progetto di ristrutturazione del traffico nella città di Siena è stato discusso a Siena il 29 dicembre. Il progetto di ristrutturazione del traffico nella città di Siena è stato discusso a Siena il 29 dicembre.

Il progetto di ristrutturazione del traffico nella città di Siena è stato discusso a Siena il 29 dicembre. Il progetto di ristrutturazione del traffico nella città di Siena è stato discusso a Siena il 29 dicembre.

Il progetto di ristrutturazione del traffico nella città di Siena è stato discusso a Siena il 29 dicembre. Il progetto di ristrutturazione del traffico nella città di Siena è stato discusso a Siena il 29 dicembre.

C. V.

Considerazioni sui congressi provinciali del PSI e della DC di Livorno

Non lasciar cadere l'impegno unitario

Il rapporto tra comunisti e socialisti condizione per più stretti rapporti con le forze democratiche - La Democrazia cristiana «sorvola» sulla crisi del paese

In una città in cui sono state convocate le riunioni dei consigli di quartiere, i comunisti e socialisti discutono delle attività da svolgere nel corso dell'anno. I consigli di quartiere sono costituiti da 12 consiglieri, eletti per un periodo di tre anni.

Il rapporto tra comunisti e socialisti è una condizione per più stretti rapporti con le forze democratiche. La Democrazia cristiana «sorvola» sulla crisi del paese.

Il rapporto tra comunisti e socialisti è una condizione per più stretti rapporti con le forze democratiche. La Democrazia cristiana «sorvola» sulla crisi del paese.

Governo di emergenza

Il rapporto tra comunisti e socialisti è una condizione per più stretti rapporti con le forze democratiche. La Democrazia cristiana «sorvola» sulla crisi del paese.

Il rapporto tra comunisti e socialisti è una condizione per più stretti rapporti con le forze democratiche. La Democrazia cristiana «sorvola» sulla crisi del paese.

Il rapporto tra comunisti e socialisti è una condizione per più stretti rapporti con le forze democratiche. La Democrazia cristiana «sorvola» sulla crisi del paese.

NOVITA EDITORIA RIUNITI
Tuonia del Lara
Storia del movimento operaio spagnolo

Una «nuova mentalità»
Il rapporto tra comunisti e socialisti è una condizione per più stretti rapporti con le forze democratiche.

Miccichè Dopoguerra e fascismo in Sicilia
Il rapporto tra comunisti e socialisti è una condizione per più stretti rapporti con le forze democratiche.

Luciano Bussotti
Il rapporto tra comunisti e socialisti è una condizione per più stretti rapporti con le forze democratiche.

I cinema in Toscana
AREZZO
CORSO: R. 100
ODDIO: R. 100
POLIGNANO: R. 100
TRONTO: R. 100
APOLLO: R. 100
DANTE: R. 100
SIENA
ODEON: R. 100
MODERNO: R. 100
INFERNO: R. 100
METROPOLITAN: R. 100
ABBADIA S. SALVATORE
AMILATA: R. 100
EDELWISS: R. 100

VENITE SUBITO SE VOLETE VERAMENTE RISPARMIARE!
GRANDIOSA VENDITA INVERNALE
315 TIPI DI MERAVIGLIOSI SALOTTI VASTO ASSORTIMENTO mobili d'arte
c.i.s.
atlas
TORRITA di Siena
Uscita autostrada Tof di Urbino - Strada per Bracciano Terni
LRO presso la 574 km
LE DICONO TUTTI CHE ALL'ATLAS CIS SI RISPARMIANO subito