

E' uno dei capi dell'organizzazione terroristica l'uomo che accompagnava la Vianale

Un testimone riconosce in Lo Muscio il nappista che ha ucciso l'agente

L'identità confermata al magistrato dopo i confronti sulle foto rinvenute nel «covo» di via M. Lorenza Longo - I due avrebbero lasciato il rifugio poche ore prima dell'arrivo della polizia - Forse assieme a loro c'era una terza persona - Nell'appartamento le targhe della «127» usata per l'attentato a Noce

Banco di prova per chi vuole il rinnovamento

La potente appuntamento di giovedì, mercoledì e sabato, Giovanni, l'occasione è stata la delo scoppio di un banco di prova per chi vuole il rinnovamento. Un banco di prova che si è formato in un'aula di una sede della Dc romana, in un'aula di una sede della Dc romana, in un'aula di una sede della Dc romana.

Un banco di prova che si è formato in un'aula di una sede della Dc romana, in un'aula di una sede della Dc romana, in un'aula di una sede della Dc romana.

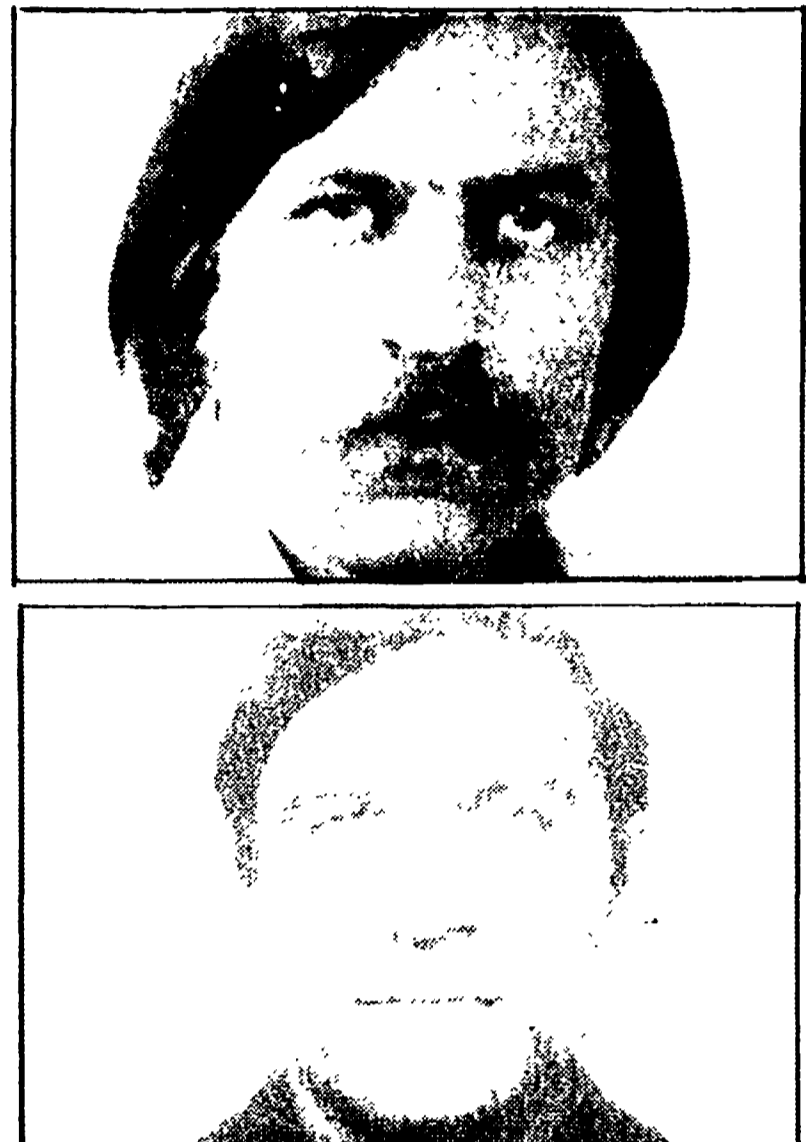

Le foto di Lo Muscio trovate nel covo: è stato riconosciuto in quella senza barba

E' quasi sicuramente il nappista Antonio Lo Muscio l'uomo che martedì scorso, nella tragica sparatoria sull'autobus «27» nei pressi della stazione Trastevere, uccise l'agente Claudio Graziosi. Lo ha riconosciuto una donna che si trovava sulla vettura quando avvenne il delitto. Lo testimone, interrogato ieri assieme ad altri da sostituto procuratore Treccapelli, ha confermato l'identità dell'assassino dopo aver visto una delle fotografie di Lo Muscio in un'aula di una sede della Dc romana.

La scoperta apre una spirale di interrogatori. Lo Muscio era un nappista, ma era anche un comunista. Come è possibile che un nappista sia stato associato ad altri da sostituto procuratore Treccapelli, ha confermato l'identità dell'assassino dopo aver visto una delle fotografie di Lo Muscio in un'aula di una sede della Dc romana.

Occupata dai senzatetto la sede della Il circostrizione

Da oltre una settimana, in via D'Annunzio, a palazzo Sallustiana, si è occupata dai senzatetto la sede della Il circostrizione. Un gruppo di persone, che si autodefinisce "gruppo di lavoro", ha occupato la sede della Il circostrizione.

Un gruppo di persone, che si autodefinisce "gruppo di lavoro", ha occupato la sede della Il circostrizione.

INDUSTRIA ROMANA ARREDAMENTO VUOL DIRE ANCHE MOBILI A MINOR PREZZO

Mobili - Salotti - Lampadari, produzione 1977 - Mobili singoli di abbinamento classici e moderni, recentissime creazioni disegnate da noi architetti premiati in numerose mostre italiane e estere

ATTENZIONE! a scopo promozionale:

ECCEZIONALI RIBASSI PREZZI MAI VISTI FINO AD OGGI

Eccezionale SALOTTO LETTO BELLISSIMO stoffa pregiata solo L. 180.000

- SOGGIORNO L. 320.000
- SOGGIORNO L. 320.000
- SOGGIORNO L. 488.000
- CAMERA da letto L. 478.000
- CAMERA da letto L. 630.000
- CAMERA da letto L. 655.000
- CAMERA da letto L. 740.000
- SALOTTO letto L. 780.000
- SALOTTO letto L. 220.000
- SALOTTO letto L. 270.000
- SALOTTO letto L. 290.000
- SALOTTO in pelle L. 560.000

ATTENZIONE!

In una grandissima vendita di tre ambienti di altissimo prestigio, del valore di oltre 1.999.000, a lire **1.068.000** Ripetiamo tutto per sole L. 1.068.000

Contiene comprare oggi anche se i mobili vi servono fra tre mesi: li teniamo gratis nei nostri magazzini. Si offrono pure altri vari blocchi di gran lusso: camera letto, safe pranzo, soggiorni, salotti in stile, lampadari, boiserie, mobili singoli di abbinamento in ogni stile, ecc., sempre a prezzi sbalorditivi

ATTENZIONE: rimborsiamo le spese di viaggio ai residenti fuori Roma!

- IN ESPOSIZIONE A PREZZI DI FABBRICA
- 1.000 CAMERE DA LETTO
- 1.000 SOGGIORNI - PRANZO
- 1.000 SALOTTI

E TANTI ALTRI ARTICOLI DI QUALITÀ DI CLASSE, SEMPRE A PREZZI INFERIORI AD OGNI CONCORRENZA

VISITATECI - VI CONVINCERETE E FARETE OTTIMI AFFARI

GRATIS

INDUSTRIA ROMANA ARREDAMENTO

VIA COLA DI RIENZO, 156 (ex-ante Standa) VIA BOCCA, 4° chilometro fronte - PALAZZO DEL MOBILE

LAVORATORI!

8% DI SCONTO IN PIU'

OLTRE GLI SCONTI USUALI da

SONDRIO GOMME S.A.S. FRATELLI COLOMBI

Roma - Via Collatina, 3 - I 250-401

AUTOVINCI concessionaria PEUGEOT

Roma, C.so Trieste 29 Tel. 8440990 - Via Tiburtina 634 Tel. 435710

950/1100 cc - 3/5 Porte

104 PEUGEOT - CONSEGNA IN 24 ORE

RADIO E ACCESSORI COMPRESI NEL PREZZO da L. 3.440.000 IVA inclusa

VISITATECI!!!

...noi, vi garantiamo serietà

EURO CASA ROMA

Via S. Silverio, 45 Tel. 630.300

(all'altezza del 147 di Via Garibaldi)

Vasto parcheggio

STRALCIO LISTINO MARZO 1977

Cucine componibili

Modello Economico	11.500
2 ante 55	12.400
3 ante 55	12.900
4 ante 55	13.400
5 ante 55	13.900
6 ante 55	14.400

Salotti

Modello 555 - 3 ante	387.300
Modello 555 - 4 ante	413.000
Modello 555 - 5 ante	438.700
Modello 555 - 6 ante	464.400
Modello 555 - 7 ante	490.100

Arredi - Guardaroba

Modello 555 - 3 ante	117.400
Modello 555 - 4 ante	122.900
Modello 555 - 5 ante	128.400
Modello 555 - 6 ante	133.900
Modello 555 - 7 ante	139.400

Soggiorni

Modello 555 - 3 ante	354.200
Modello 555 - 4 ante	380.000
Modello 555 - 5 ante	405.800
Modello 555 - 6 ante	431.600
Modello 555 - 7 ante	457.400

Camere da letto

Modello 555 - 3 ante	450.100
Modello 555 - 4 ante	476.000
Modello 555 - 5 ante	501.900
Modello 555 - 6 ante	527.800
Modello 555 - 7 ante	553.700

AUTOIMPORT

Via Corsica, 13
Via Salaria, 729
Via O. da Gubbio, 207
Via Veturia, 39
Piazza Cavour, 5
Viale Aventino, 19

vi invita nei suoi saloni a provare

le Opel

Opel Kadett
la scelta del buonsenso.

Manta Coupe
la sportiva della Opel.

Ascona 1200:
ti fa sentire a tuo agio, sempre.

Rekord Diesel:
il diesel più venduto in Italia.

AUTOIMPORT

è la "ragione in più" per scegliere una Opel.

ENDOGRINE

Studio e Gabinetto Medico per la diagnosi e cura delle «sore» di diabete, obesità e debolezze sessuali, di origine nervosa, psichica, endocrina.

Dr. Pietro MONACO

Medico dedicato e esclusivamente alla sessualità (neurotici, spastici, degenerati, emiplegici, paraplegici, paraparesi, impotenza).

ROMA - V. Viminale 38 (Termini) (di fronte Teatro dell'Opera)

Consultazioni: ore 9 - 12, 15 - 18
Telefono: 475.11.10 - 475.60.00
(Non si curano veneree, pelle, ecc.)
Per informazioni gratuite scrivere: A. Com. Roma 15019 - 22.1.1975

VELOCITA FABBRI TA LETTI D'OTTONE

V. Labicana 118 T. 750832

per spendere meno

SIMCA 1005LS L. 2.390.000

IVA-TRASPORTO ED ACCESSORI COMPRESI

- CINTURE DI SICUREZZA
- LUNOTTO TERMICO
- SEDILI RECLINABILI
- 4 PORTE
- 5 POSTI
- 18 KM. LT.
- CAMBIO OLIO 2 1/2 KG.

Consegna immediata

42 MESI SENZA CAMBIALI

AUTODARDO

SEDE CENTRALE: Via dei Prati Fiscali 232-250 - Tel. 8125431
AMMINISTRAZIONE: Via dei Prati Fiscali 232 - Tel. 8120415
ESPOSIZIONE AUTOMERCATO D'OCCASIONE: Via Flaminia Nuova km. 7 - Tel. 3275842
ASSISTENZA-RICAMBI: Via Flaminia Vecchia 856 - Tel. 5273957 - 5273854

il partito

COMITATO DIRETTIVO
COMITATO FEDERALE E COMMISSIONE FEDERALE DI CONTROLLO
COMITATO REGIONALE
COMITATO PROVINCIALE
COMITATO CITTADINO
COMITATO DI SEZIONE
COMITATO DI SEZIONE

COMITATO DIRETTIVO
COMITATO FEDERALE E COMMISSIONE FEDERALE DI CONTROLLO
COMITATO REGIONALE
COMITATO PROVINCIALE
COMITATO CITTADINO
COMITATO DI SEZIONE
COMITATO DI SEZIONE

Un quaderno di «Regione e Società»

«Problemi e prospettive dello sviluppo economico del Lazio: questo è il titolo di un quaderno della rivista «Regione e Società» pubblicato in questi giorni. Nel fascicolo è riportato il testo delle relazioni e degli interventi svolti da economisti, tecnici e dirigenti del partito democratico nel corso del convegno che si è tenuto a dicembre per iniziativa della rivista del Comitato regionale del PCI e dell'Istituto Gramsci»