REDAZ. MARCHIGIANA DE L'UNITA': VIA LEOPARDI 9 - ANCONA - TEL. 23941 (UFFICIO DIFFUSIONE: TEL. 28500)

È iniziato ieri a Pesaro il primo congresso regionale del partito

La lotta del Pci per rinnovare il Paese

L'intesa regionale, il governo nazionale, l'« austerità », punti salienti della relazione del compagno Verdini - Il teatro gremito da centinaia e centinaia di delegati, invitati, esponenti delle forze politiche democratiche e dei sindacati, delle associazioni di massa - Il saluto di Tornati

La relazione del compagno Claudio Verdini

[illegible]

Legami più stretti

[illegible]

Impegni difficili

[illegible]

PESARO — [illegible]

IL MESSAGGIO DEL PRESIDENTE DELLA GIUNTA REGIONALE CIAFFI

Il presidente della giunta regionale delle Marche on. Adriano Ciaffi, ha inviato alla presidenza del I Congresso regionale del PCI il seguente messaggio

Saluto a nome della giunta e mio personale il vostro Congresso regionale ed auguro che l'ampio dibattito sui grandi temi di politica regionale e nazionale contribuisca alla definizione delle linee di superamento della crisi economica in atto ed al rafforzamento delle istituzioni democratiche.

L'impegno comune per risolvere i problemi della regione rappresenta un punto di riferimento per quanti hanno a cuore lo sviluppo della comunità marchigiana.

Il democratico confronto capace di esprimere vasti consensi, larghe intese e concrete soluzioni pari alla gravità dei problemi che abbiamo di fronte, rappresenta la migliore risposta alle attese popolari per superare l'attuale, difficile momento e per concorrere alla necessaria salvaguardia dell'ordine repubblicano, delle libertà civili ed economiche, rimuovendo le cause dell'emarginazione, della protesta e dell'ingiustizia.

[illegible]

Ingiustificato clima di ostilità nei confronti della comunità montana

Storie comuni di sacrifici e di privazioni uniscono i pastori sardi di Cingoli

Dopo l'emissione dei mandati di cattura per i fratelli Pirisi è divenuta difficile la vita dei loro corregionali - « Se uno sbaglia, si mettono gli altri sullo stesso piano »

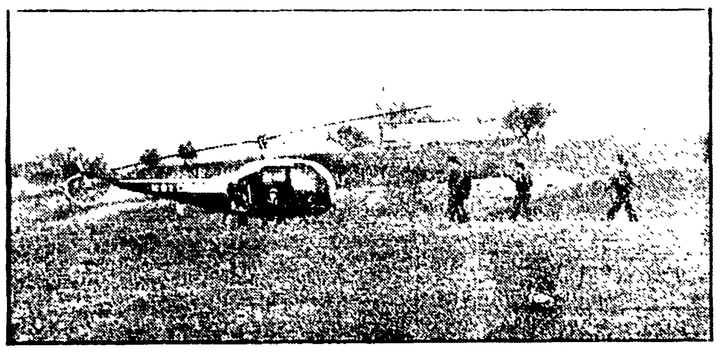

CINGOLI — Una vasta operazione di « rastrellamento » ha interessato, nella scorsa settimana, le zone montane dell'Alto Pesarese, della Toscana e della Romagna: è stata disposta dal magistrato che indaga sul caso Scavolini, l'industriale mobiliero vittima di un [illegible]

[illegible]

Paolo Orlandini

Nella foto sopra il [illegible]: Un'ala dei carabinieri perlustrano con l'ausilio di un elicottero una zona dell'Ascolano dopo il rapimento dell'industriale calzaturiero Botticelli

Appello del comitato provinciale di coordinamento riunito ad Ancona

I poliziotti ai giovani: «Ricerchiamo insieme la soluzione ai vostri problemi»

ANCONA — [illegible]

Sulla Consulta universitaria regionale d'accordo rettori, sindacati, Upi e Anci

ANCONA — [illegible]

PROVINCIA DI ANCONA

[illegible]

IL PRESIDENTE
Alberto Borioni

nel mondo della SCUOLA

I ragazzi di Acquasanta nelle botteghe artigiane

ACQUASANTA TERME — [illegible]

La visita dei ragazzi della media « Amici » in una fabbrica della zona

A Pesaro dibattito con i genitori

PESARO — [illegible]

sulle ali della qualità

COLOMBA Giampaoli

La Famiglia ideale sposa gli ideali della Ditta

BERDINI

Da oltre 1/3 di Secolo la prerogativa della Ditta BERDINI è quella di soddisfare tutte le esigenze della Famiglia

- Camere matrimoniali da L. 914.000
- Camerette - Salotti - Cucine componibili
  Soggiorni e articoli d'arredamento
- VASTISSIMA GAMMA DI LAMPADARI
- TV b/nero 24" L. 119.000 — TV color 26" L. 478.000
  Articoli da campeggio e per il mare
- NAUTICA A PREZZI DI REALIZZO!!!

GRANDI MAGAZZINI BERDINI EZIO & C.
Civitanova Marche (MC) Via Carducci Tel. 0733-22710 73288