Ridotto il classico menù festivo, i romani non rinunciano al ponte fuori città

In aumento le prenotazioni di viaggi Restano in vetrina le uova di Pasqua

Numerosi voli speciali programmati dalle agenzie — Dalle mete più tradizionali come Parigi, Londra e Vienna ai safari in Africa da oltre un milione — Meno rosei delle previsioni, invece, gli affari dei negozianti — Oggi i mercati restano aperti dalle 7 alle 19,30 - Domani e dopodomani tutti gli esercizi chiusi tranne ristoranti, bar e pasticcerie — Minaccia di pioggia

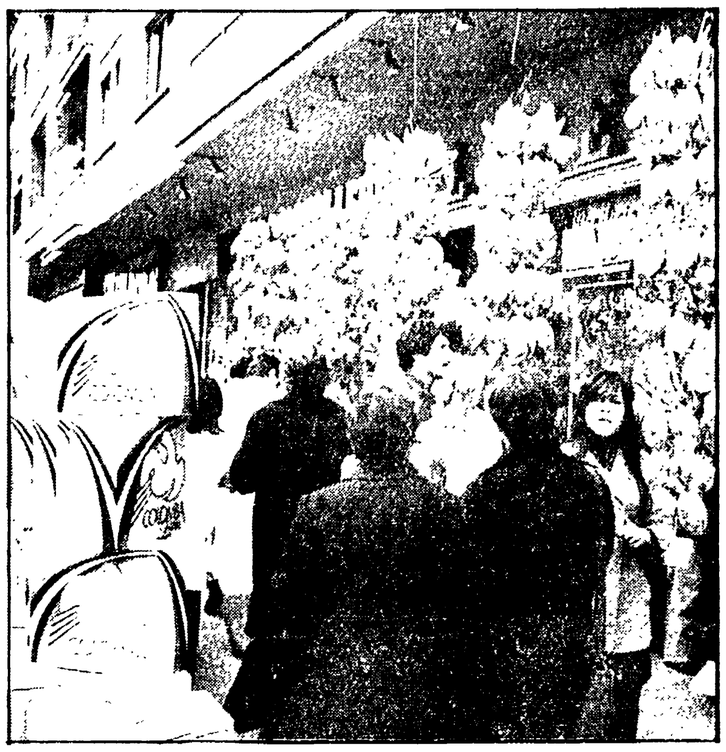

Uno dei negozi del centro addobbati per Pasqua

Il volume degli affari legato al periodo pasquale si presenta anche quest'anno molto considerevole, anche se le voci che concorrono a formare il dato complessivo mostrano aspetti differenziati e spesso contrastanti. Unico elemento comune e il generalizzato aumento dei prezzi che, come vedremo, per alcuni articoli raggiunge punte del 50 per cento in più rispetto allo scorso anno. Ch. vuole e come mi dica del modo in cui i romani affrontano il ponte di Pasqua — uno dei pochi superstiti dopo la recente legge che ha abolito numerose festività — può dare un giudizio all'andamento del mercato dei generi alimentari e di quello turistico.

Si tratta di due settori significativi, uno — si chiama ai consumi cosiddetti di prima necessità e mentre l'altro a quelli tipicamente «voluttuari» che possono costituire un utile punto di riferimento.

« Inclusive-tour » da 990 mila lire

Cominciamo la nostra indagine dalle agenzie di viaggio che all'occhio distratto del passante quasi suggeriscono che la realtà proletaria in modo impressionante soprattutto in centro, nel tratto Via Nazionale - Via Veneto - piazza di Spagna. La difficoltà di trovare un impiegato libero da impegni e disposto a fare quattro chiacchiere col cronista già la dice lunga sul problema. Meglio tingersi quindi aspiranti viaggiatori e chiedere informazioni che sembrino personali, se non altro non correre abbattere diffidenze e il ghiaccio è bello da sciogliere.

C'accostiamo di mattina al bancone di legno della Cit di via dell'Umiltà o di via IV Novembre. Tutt'intorno, naturalmente, coloratissimi *depliant* pubblicitari. Una ragazza sui ventiquattro si avvicina quasi immediatamente e chiede: *«che cosa desiderate»*. Alla risposta precisa segue un elenco talmente ampio di località: Parigi, Tel Aviv, New York, Mosca e qua che allora manda d'accordo gratis. A richiesta viene fornito anche il programma di viaggio, caratteristiche, organizzazione, approfondimenti, ecc. Ma ritorniamo a quei viaggi che, come sempre, ha ricevuto maggiore rispetto ai tre milioni e mezzo di arrivati. Quasi tutti — anche se le previsioni del tempo non sono buone — confermano nella grande maggioranza la tendenza a trascorrere la Pasqua in Italia, mentre per la mercedola a Parigi e Londra e decorrono.

Cioccolata a peso d'oro

E qui è inevitabile l'aggancio con i prezzi. Ad accostare i negozianti la cosa è molto diversa e gli affari vanno male, almeno rispetto alle previsioni della vigilia. *«I prezzi sono alti»* — dice Alvaro Vi[illegible] proprietario della pasticceria di piazza della Balduina — *«e la gente compra con molta più accortezza che in passato. Vede quel[illegible]»* — e indicando tre [illegible] di uova di cioccolata della [illegible] — *«costano dai 6 ai diecimila lire e la prossima settimana le vendo a metà prezzo, altrimenti [illegible] a casa portatili»*. I prezzi più alti si riferiscono a una confezione da quattrocento grammi di cioccolata. Vale a dire che l'acquirente paga il prodotto venti-diecimila e cinquecento lire al chilo, un terzo in più dell'anno scorso. Ma c'è sempre la sorpresa, diversa per ottimisti. Alcune uova contengono tanti gadget pubblicitari di altre categorie, specialmente i maglietta che negli anni scorsi facevano «fare affari d'oro» con la vendita dei tradizionali abbinati.

Secondo «Eta», però è molto probabile che il mercato subirà nuovi sviluppi, visto che i rondanini, [illegible] *American Express*, una delle agenzie di viaggio forse la più importante, che ha [illegible] *«Stiamo curati de [illegible] dal mercato dei [illegible] American Express, una delle agenzie di viaggio forse la più importante, che ha [illegible] Non sappiamo neanche come vascere a prezzi tutto i voli "charter" e gli autobus che arrivano l'Italia. Gli arrivi, insomma, non scarseggiano. Lì ho scorso 2. stranieri che sono fermati a Roma [illegible] quando dati dell'ente provinciale del turismo — sono stati 1 791 277 (+ 16 [illegible] rispetto a '74). Un aumento che ha compensato, almeno in parte, statisti[illegible] a diminuzione delle presenze degli stranieri, che sono stati, dal maggio del 76, da 1 690 000 a 1 570 000. Nel solo mese di aprile del '76 hanno molto soggiornato nella capitale 350 mila persone. Quest'anno anche questo [illegible] aprile quasi [illegible] meno, si prevedono a meno quattrocentomila arrivi e forse qualcosa di più.

Quello che preoccupa sono le conseguenze [illegible] che chi arriva passa in città. E quando in questo caso si tinge di [illegible] più fosche. Già [illegible] scorso le «presenze» [illegible] da meno rispetto a '74 da nove milioni e mezzo, sia nel solo [illegible] 200 mila. I turisti che [illegible] a Roma, insomma, [illegible] anni, ma si fermano di meno. Forse perché [illegible] e meno accoglienza.

«Forse e anche per questo» — risponde un albergatore, Vasco Checchi, della Federesercenti. — Ma qualche cosa è certo che a Roma, e in Italia, non viene [illegible] pubblicamente. I nostri paesi [illegible] artistico, culturale e [illegible] modo soltanto [illegible] cede in altre regioni. E [illegible] e una "risorsa" da sfruttare, che non costa niente [illegible] lo [illegible] Ci sarebbe [illegible] settore, [illegible] e [illegible] pro [illegible] prezzi [illegible] Italia [illegible]

Ga[illegible] Federazione [illegible] CGIL-CISL e UIL [illegible] Federazione [illegible]

Molti i turisti in arrivo, ma si fermano poco

[illegible]

gr. b.

SI MURA IN CASA — [illegible]

A tarda notte la sentenza per i venti imputati

Condannati diciassette giovani per gli scontri del 12 marzo

In gran parte accolte le richieste del PM — Per i tre minorenni concesso dal giudice il perdono giudiziale

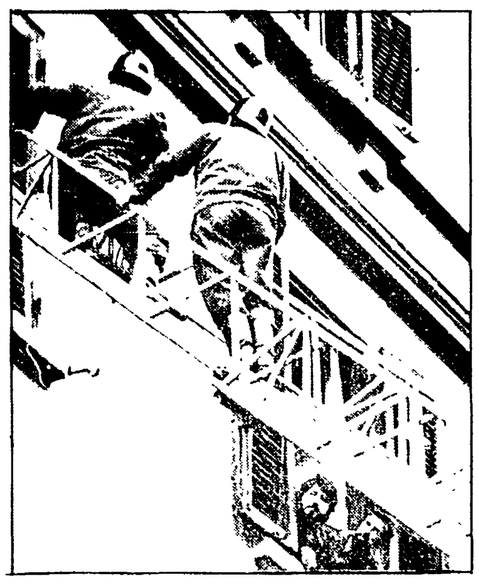

[illegible]

Poco prima avevano fallito un altro colpo per la reazione dell'autista

QUATTRO BANDITI SEQUESTRANO AUTOTRENO CARICO DI PELLICCE

Oltre mezzo miliardo di bottino - I due episodi sull'autostrada per Civitavecchia e sul Raccordo Anulare - Nel primo caso i rapinatori si erano travestiti da Guardie di finanza - Sempre più frequenti gli assalti ai grossi automezzi da trasporto

[illegible]

Sospeso alla Regione un incontro giunta-sindacati

Polemica fra CISL e Ferrara sulla legge per gli ospedali

[illegible]

Il procuratore generale sostiene il ruolo di PM perchè in tribunale mancano i magistrati

[illegible]

L'eroina dietro la morte per epatite virale di un giovane di 23 anni

Tossicomane ucciso da una siringa infetta

Era ricoverato da sette giorni allo Spallanzani — Il fisico distrutto dalla droga non ha retto all'infezione — Era sposato e padre di un bambino — Negli ultimi tempi aveva tentato di disintossicarsi e di trovare un lavoro

[illegible]

il partito

ASSEMBLEE — MONTE MARIO alle 17 sezione [illegible] (Mammì); ACILIA alle 18 presso la [illegible] Maggio; COLLEFERRO alle 16 [illegible] (Mochetti)

MANIFESTAZIONE SULL'ORDINE PUBBLICO — CIAMPINO alle 17,30 (F. Ottaviano)

CELLULE AZIENDALI — COMUNALI XVII CIRCOSCRIZIONE alle ore 16 assemblea [illegible] (Dobrotto)

COMITATO DIRETTIVO E GRUPPO CONSILIARE — MONTELIBRETTI alle 19,30 (F. [illegible])

ZONA — «SUD» [illegible] FEDERAZIONE alle ore 9,30 [illegible] (Cervetti).

Chiuse martedì pomeriggio le rivendite di giornali

[illegible]

Episodio di intolleranza denunciato alla Pisana

Insulti alla sindacalista soltanto perché è donna

[illegible]