

Impegno, inventiva, partecipazione: ecco le armi di giunta e cittadini nella nuova battaglia per i servizi sociali

Nidi non sono parcheggi per bambini ma strutture educative del quartiere

In assemblea per decidere come si fa il consultorio

Un incontro con le donne promosso dalla seconda circoscrizione - Il problema della partecipazione alla gestione del servizio Una struttura destinata a cambiare i rapporti tra famiglia e società

Nell'arco di poco più di due anni la mappa dei servizi sociali della città (peraltro in gran parte ancora da disegnare) si è arricchita di una nuova voce: quella degli asili nido comunali.

Presto 8.500 posti

Entro il '77 saranno in funzione in tutta la città 140 asili nido, per un totale di 8.500 posti-bambini. Novecento esatta gli a settembre saranno pronti ad accogliere i piccoli, fino a tre anni di età.



Bimbi e assistenti nel pinto dell'asilo nido di Casal Bruciato

Entrano, quindi, i bambini. Il consultorio è una struttura che dovrebbe essere definita in questi rapporti tra la famiglia e la società. Si ritiene non mancherà di un lavoro, per vedere meglio chi è che può essere aiutato.

Serrato dibattito all'INAM sulla proposta di riforma sanitaria del PCI

La proposta del PCI per la riforma sanitaria è stata di recente discussa in un convegno promosso dalla cellula del PCI della circoscrizione di Casal Bruciato.

140 I CENTRI IN FUNZIONE ENTRO LA FINE DELL'ANNO

Table with 19 columns representing circoscrizioni (I to XIX) and rows for ASILI NIDO FUNZIONANTI, GIA' CONSEGNATI, CONSEGNA ENTRATA LUGLIO, CONSEGNA DATA DA DEFINIRE, EX-ONMI IN VIA DI RIADATTAMENTO, and TOTALE COMPLESSIVO.

N.B.: Ai 132 asili nido elencati nella tabella ne vanno aggiunti 8 privati, per i quali il Comune ha stipulato una convenzione.

Le proposte di riassetto dell'antica struttura militare del Prenestino dopo il passaggio al Comune

GIARDINI SUI TETTI DEL FORTE ABBANDONATO

Tra spalti e camminatoi un'ampia possibilità di sfruttare spazi per il verde - Come utilizzare i locali abbandonati da cinque anni - Si attende ora la bonifica dagli eventuali residui bellici - Oggi pomeriggio manifestazione dei cittadini della VII circoscrizione per discutere la destinazione a servizi sociali

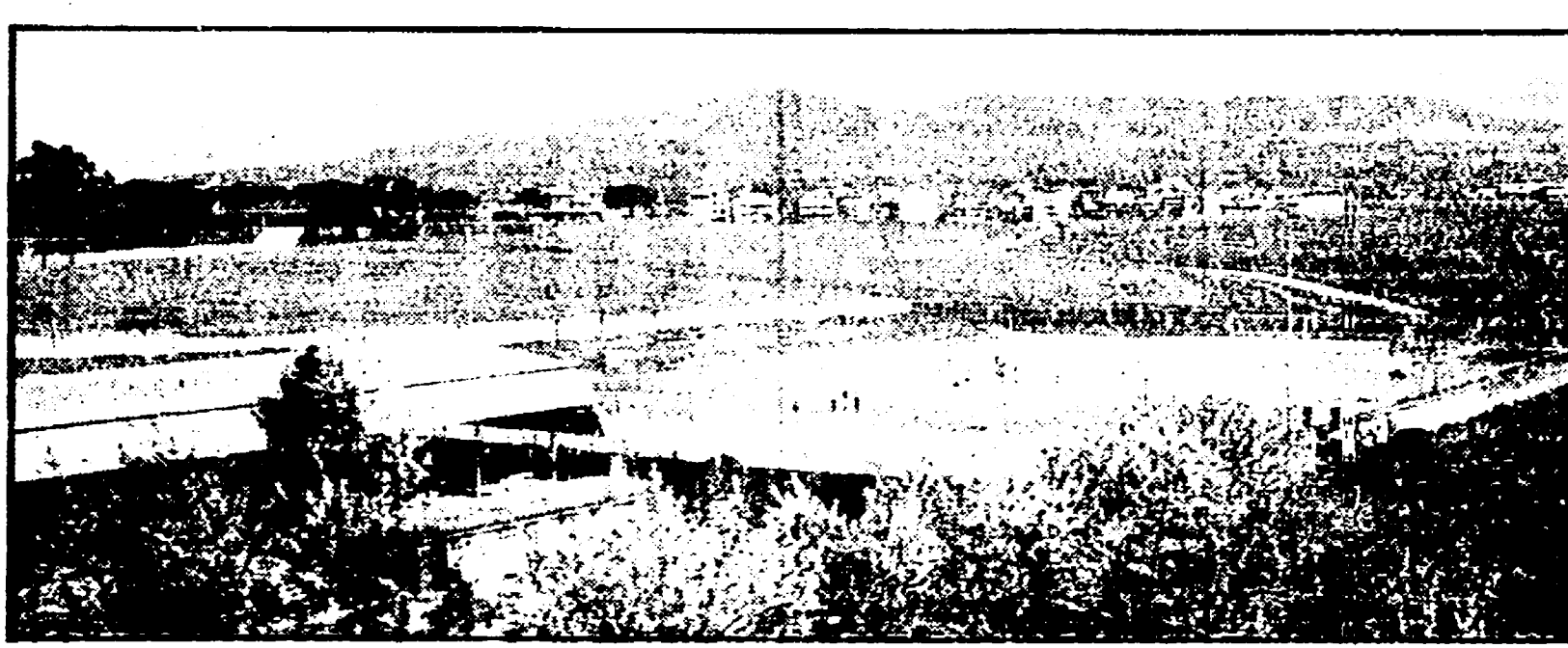

Il campo di calcio occupato dai cittadini di villaggio Breda. A sinistra, in primo piano, i capannoni della fabbrica di armi

Gli abitanti del quartiere occupano da dieci giorni il centro sportivo della ex fabbrica metallurgica

Ritornano a giocare sui campi costruiti dalla vecchia «Breda»

Villaggio Breda, il grande campo di calcio di via Caserta, è stato restituito ai cittadini. Una trentina di case popolari a tre o quattro piani si affacciano sul campo di calcio.

Siamo sulla via Prenestina, a pochi chilometri da piazza delle Caselle, ma qui non si trovano le case e i capannoni della fabbrica Breda. Il centro sportivo è stato riaperto ai cittadini.

il partito

- ATTIVO MUTILATI E INVALIDI DI GUERRA: DOMANI in federazione alle 17.30 (Marin); CONSIGLIO LAVORO - COMITATO ASSEMBLEE (OGGI) Area di lavoro...

Rosanna Cellier