schermi e ribalte

CINEMA

ARISTON
Piazza Ottaviani - Tel. 287.834
(Ap. 15,30)
Un grido esaltante li spingeva all'attacco. Tigre, tigre, tigre. Uno spettacolo imponente, grandioso. **Tora, tora, tora.** A Colori, con Martin Balsam, Joseph Cotten, E. G. Marshall.
(16,10, 18,15, 22,20)

ARLECCHINO
Via dei Bardi Tel. 284.332
La bella e la bestia, un film per un pubblico adulto e maturo che riesca a conservare uno straordinario autocontrollo senza farsi coinvolgere da uno degli argomenti tabù: la zoofilia. Technicolor. (VM 18).
(15,30, 17,20, 19,05, 20,50, 22,45)

CAPITOL
Via Castellani - Tel. 272.320
« In esclusiva per la Toscana » il film più prestigioso della stagione 1977 dal bel romanzo scritto da Piero Chiara. Una storia sottile e piccante, divertente ed umana firmata dalla magistrale regia di Dino Risi: **La stanza del vescovo**, con Ugo Tognazzi, Ornella Muti, Patrick Dawaere. (VM 14).
(15,30, 17,45, 20,15, 22,45)

CORSO
Borgo degli Albizi - Tel. 282.687
(Ap. 15,30)
Due ex mercenari, una cassaforte, una valanga di dollari, un colpo che solo loro potevano tentare. **Due sporche carogne.** Colori con Charles Bronson, Alain Delon, Olga Georges Picot.
(16, 18,15, 20,25, 22,40)

EDISON
Piazza della Repubblica 5 - Tel. 23.110
Nessuno mai prima di Ken Russell aveva osato dissacrare uomini e fatti con tanta orgiastica fantasia. **Lisztomania.** A Color., con Roger Daltrey, Ringo Star. (VM 18).
E' sospesa la validità delle tessere e dei biglietti omaggio
(15, 16,55, 18,50, 20,45, 22,45)

EXCELSIOR
Via Cerretani 4 - Tel. 217.798
(Ap. 15)
Un film nuovo, diverso, che vi divertirà e vi commuoverà. **Un borghese piccolo piccolo**, di Mario Monicelli, a colori, con Alberto Sordi, Shelley Winthers. (VM 14).
(15,10, 17,40, 20,10, 22,40)

GAMBRINUS
Via Brunelleschi - Tel. 275.112
(Ap. 15,30)
« Prima »
Due religiose molto particolari in un convento molto particolare: **Cattive abitudini.** A Colori, con Glenda Jackson, Eli Wallech, Melina Mercouri, Geraldine Page.
E' sospesa la validità delle terrese e dei biglietti omaggio.
(16, 18.15, 20,30, 22,45)

METROPOLITAN
Piazza Beccaria - Tel. 663.611
Il personaggio più famoso ha girato per il cinema nuove emozionanti avventure ma, viste prima d'ora: **Le nuove avventure di Furia**, con Jeey Jim, Pete
(15, 17, 19, 20,50, 22,45)

MODERNISSIMO
Via Cavour Tel. 275.954
Una moderna e meravigliosa « Love Story » che sta commuovendo il mondo: « Hai mai tanto amato una persona? Ma tanto tanto? » dal film: **Dedicato a una stella**, con Maria Antonietta Belluzzi, Riccardo Cucciolla, Regia di Luigi Cozzi. Technicolor. Per tutti.
(15,30, 17,25, 19,05, 20,45, 22,45)

ODEON
Via dei Sassetti - Tel. 24.088
(Ap. 15)
Il film vincitore di 3 premi Oscar più prestigiosi. **Rocky** di John G. Amildsen. Technicolor. Con Sylvester Stallone, Talia Shire, Burt Young.
(15,30, 17,55, 20,20, 22,45)

PRINCIPE
Via Cavour, 184r - Tel. 575.801
« Prima »
E' un film da non perdere, se vi piace ancora ridere. Due premi Oscar insieme... **Che botte se incontri gli « orsi ».** In Technicolor, con Walter Matthau e Tatum O'Neal. E' un film per tutti.
(15,30, 17,20, 19,10, 20,55, 22,45)

SUPERCINEMA
Via Cimatori Tel. 272.474
Le tremende battaglie aeree dei piloti di caccia zero, in un nuovo, grandioso, spettacolare ed entusiasmante film che è la risposta giapponese al kolossal americano « Midway ». Eastmancolor: **Caccia zero: terrore del Pacifico.** Con Hiroshi Fujioka, Tetsuro Tamba.
(15.30, 17,15, 19, 20,45, 22,45)

VERDI
Via Ghibellina Tel. 296.242
Alle ore 17 la Compagnia Italiana di Operette, con Alfredo Alvisi, Marisa Sommas presenta: **La vedova allegra.** Alle ore 21,30 presenta: **Il paese dei campanelli.**
La vendita dei biglietti si effettua presso la biglietteria del teatro dalle 10 alle 13 e dalle 15 alle 21,30.

ASTOR D'ESSAI
Via Romagna, 113 - Tel. 222.388
L. 800
Un film pieno di terribili canta scalpore: **Ma come si può uccidere un bambino?** di N. Ibañez Serrador, con Lewis Fander, P. Ransome. A Colori. (VM 18).
(16, 18,15, 20,30, 22,45)

GOLDONI
Via dei Serragli - Tel. 222.437
(Ap. 16)
L. 1.500
Proposte per un cinema di qualità.
Il grande capolavoro di Theodoros Angheloupulos che è già nella storia del cinema e che sarà impossibile non avere visto: **La recita** (O Thiassos).
(Inizio spett.: 16,30 e 21)

KINO SPAZIO
Via del Sole, 10 - Tel. 215.634
(Ap. 15,15)
L. 700
« Frankenstein story »
Ore 15,30 **Frankenstein contro l'Uomo-Lupo** di R. W. Neill, con B. Lugosi, L. Chaney jr. Ore 17 **Frankenstein 1971** di R. V. Lee, con B. Karloff, B. Lugosi. Ore 21 **La maschera di Frankenstein** di T. Fisher, con P. Cushing, C. Lee. Ore 22,30 **Il mostro è in tavola barone Frankenstein** di A. Margherati, P. Morrissey

---

ADRIANO
Via Romagnosi - Tel. 483.607
Risate in « sussurro » con una coppia di attori tremendamente comici: **Senza famiglia nullatenenti cercano affetto.** Technicolor con Vittorio Gassman, Paolo Villaggio. (Ried.).

ALBA (Rifredi)
Via F. Vezzani - Tel. 452.296
Il più grande successo comico della stagione! **Il signor Robinson. Mostruosa storia d'amore e d'avventura.** In Technicolor, con Paolo Villaggio e Zeudy Araya. Per tutti!

ALDEBARAN
Via F. Baracca, 151 - Tel. 410007
Una storia vera diventata leggenda. Due nemici, un'unica preda: **Sfida a White Buffalo.** A Colori, con Charles Bronson, Will Sampson, Jack Warden.

ALFIERI
Via M. del Popolo 27 - Tel. 282137
Da un classico della letteratura poliziesca un film campione di incassi in tutto il mondo: **La pietra che scotta.** A Colori, con Robert Redford e George Segal.

ANDROMEDA
Via Aretina - Tel. 663 945
Un film per tutti, tutto comico, tutto da ridere: **Tutti possono arricchire tranne i poveri.** A Colori, con Enrico Montesano, Barbara Bouchet, Anna Mazzamauro

APOLLO
Via Nazionale Tel. 270.049
(Nuovo, grandioso, stolgorante, confortevole, elegante).
Fenomenale contemporanea con il cinema nazionale per il film più fenomenale dell'anno: **I 2 superpiedi quasi piatti** con Terence Hill, Bud Spencer e la bellissima Laura Gemser. Scritto e diretto da E. B. Clucher.
(15 17,30, 20,15, 22,45)

ARENA GIARDINO COLONNA
Via G. Paolo Orsini, 32 - Tel. 68.10.560
Le gesta della pirateria nel film **Il corsaro della Giamaica**, con Robert Shaw, Peter Boyle. Per tutti.
(U.s.: 22,20)

CINEMA ASTRO
(Ap. 15)
La fuga di Logan. In Technicolor, con Michael York, Peter Ustinov. Solo oggi!
(U.s.: 22,45)

CAVOUR
Via Cavour - Tel. 587700
E' molto pericoloso sfidare l'ispettore Clouseau ma la Pantera Rosa ha un coraggio da... leone: **La Pantera Rosa sfida l'ispettore Clouseau.** A Colori, con Peter Sellers, Herbert Lom e Colin Blakely.

COLUMBIA
Via Faenza - Tel. 212.178
Emanuelle infedele. In Technicolor.
(Severamente vietato ai minori di 18 anni).

EDEN
Via della Fonderia - Tel. 225.643
Il film premiato per l'Oscar quale migliore film straniero: **Dersu Uzala, il piccolo uomo delle grandi pianure.** Con Jurij Solomin e Maksim Munzuk. Per tutti.

EOLO
Borgo S. Frediano - Tel. 296.822
L'occasione che aspettavate per divertirvi: **Quelle strane occasioni.** In Technicolor, con Nino Manfredi, Stefania Sandrelli, Alberto Sordi e Paolo Villaggio. (VM 18).

FIAMMA
Via Pacinotti - Tel. 50 401
La battaglia di Alamo. Technicolor. Per tutti!

FIORELLA
Via D'Annunzio - Tel. 662 240
Eccezionale esclusiva. Un film divertentissimo, una divertentissima interpretazione di Alberto Sordi in **Mio figlio Nerone.** In Technicolor, con Alberto Sordi, Brigitte Bardot. Regia di Steno. E' un film per tutti

FLORA SALA
Piazza Dalmazia - Tel. 470.101
(Ap. 15)
Clint Eastwood è Callagan nel miglior poliziesco dell'anno: **Cielo di piombo, ispettore Callagan.** In Technicolor, con Clint Eastwood, Harry Guardino, Tyne Daly. (VM 14).

FLORA SALONE
Piazza Dalmazia - Tel. 470.101
(Ap. 15)
Questo è il film più divertente di Alberto Sordi. In questo film è veramente impossibile ridere di più. Una coppia di divertentissimi ladri dalle trovate irresistibili: **Ladro lui, ladra lei**, con Alberto Sordi, Sylva Koscina, Mario Carotenuto. Regia di Luigi Zampa. Per tutti.

FULGOR
Via M. Finiguerra - Tel. 270.117
(Ap. 15)
Dal best seller di Peter Kane, « La violenza e il furore »: **Autostop rosso sangue** di Pasquale Festa Campanile. A Colori, con Franco Nero, Corinne Clery, David Hess (VM 18).
(15, 16,55, 18,50, 20,35, 22,30)

IDEALE
Via Firenzuola - Tel. 50.706
Un film per tutti, tutto comico, tutto da ridere: **Tutti possono arricchire tranne i poveri.** Colori, con Enrico Montesano, Barbara Bouchet, Anna Mazzamauro.

ITALIA
Via Nazionale Tel. 211 069
Una storia vera diventata leggenda. Due nemici, un'unica preda: **Sfida a White Buffalo.** Colori, con Charles Bronson, Will Sampson, Jack Warden.

MANZONI
Via Mariti - Tel. 366.803
Il piatto comico del giorno con tante risate di contorno: **L'ala o la coscia.** Eastmancolor con Louis De Funes
(15, 16,55, 18,50, 20,45, 22,40)

MARCONI
Via Giannotti - Tel 680.644
E' molto pericoloso sfidare l'ispettore Clouseau, ma la pantera rosa ha un coraggio da... leone: **La Pantera Rosa sfida l'ispettore Clouseau.** A Colori, con Peter Sellers, Herbert Lom, Colin Blakely.

NAZIONALE
Via Cimatori - Tel. 270.170
(Locale di classe per famiglie)
Proseguimento prime visioni. Fenomenale contemporanea con il cinema Apollo per il film più fenomenale dell'anno. Il "trio" che ha divertito il pubblico di tutto il mondo in un nuovo, divertentissimo ed avventuroso film Eastmancolor: **I 2 superpiedi quasi piatti**, con Terence Hill, Bud Spencer e la bellissima Laura Gemser. Scritto e diretto da E. B. Clucher.
(1530 17,45, 20,15, 22,45)

NICCOLINI
Via Ricasoli - Tel. 23.282
(Ap. 15)
Un capolavoro salvato. **L'ultimo film di Pier Paolo Pasolini sequestrato per scandalo e assolto perché opera d'arte: Salò o le 120 giornate di Sodoma.** Technicolor. (VM 18).
(15,30, 17,55, 20,15, 22,40)

IL PORTICO
Via Capo del Mondo - Tel. 675 930
(Ap. 15,30)
Le più sacrosante risate del 1977: **L'altra metà del cielo.** In Technicolor, con Monica Vitti e Adriano Celentano. Per tutti!
(U.s.: 22,30)

PUCCINI
Piazza Puccini - Tel. 32 067 - Bus 17
Charleston di Marcello Fondato, con Bud Spencer, Herbert Lom, James Coco. Colori, divertente, per tutti!

STADIO
Viale Manfredo Fanti Tel. 50.913
Il viaggio dei dannati. A Colori. Per tutti!

UNIVERSALE
Via Pisana, 77 - Tel. 226.198
(Ap. 15,30)
L. 700
Rassegna « Speciale giovani ».
Il fantastico, superlativo, famoso concerto effettuato al Madison Square Garden di New York in un'orgia di lucidi psichedelici e follia in delirio. Arrivano **« I Led Zeppelin »**, **« The Song Remains »**, **« The Same »**, con John Bonham, J. P. Jones, Jimmy Page e Robert Plant. Colori. Per tutti!
Rid. AGIS
(U.s.: 22,30)

VITTORIA
Via Palmini - Tel. 480.879
(Ap. 15)
Se volete ridere questo è il vostro film. 90 minuti di risate assicurate. **Non rubare... a meno che non sia assolutamente necessario.** A Colori, con George Segal, Jane Fonda
(15 17, 18,45, 20,35, 22,40)

ARCOBALENO
Via Pisana, 442 - Legnaia. Capol. bus 6
(Ap. 14,30)
Suspence, azione, spettacolari corse in automobile e tante tante risate con **La gang della spider rossa.** Technicolor di W. Disney con David Niven e Barbara Feldon

ARTIGIANELLI
Il nuovo colosso della cinematografia mondiale **King Kong.** In Technicolor-Panavision. E' un superbo spettacolo dell'anno

FLORIDA
Via Pisana 109 - Tel. 700.130
Un cast eccezionale per questo grandioso film. Vedrete e vivrete le ore più intense e tese che ma spettacolo vi abbia offerto **Cassandra Crossing.** Technicolor con Sophia Loren, Burt Lancaster, Richard Harris, Ava Gardner, Lionel Stander, Ingrid Thulin. Un grande successo Per tutti.
(U.s.: 22,45)

ARENA CASA DEL POPOLO - CASTELLO Via P. Giuliani
Fant'America **La fuga di Logan** di M. Anderson, con M. York, P. Ustinov (USA '76).

CINEMA NUOVO (Galluzzo)
(Ore 15)
Per il ciclo « Personale di Mel Brooks ». **L'ultima follia di Mel Brooks**, con Marty Feldman, D. De Louise, B. Peters.
(U.s.: 22,30)

CINEMA UNIONE
Il Girone - Tel. 218.820
(Ore 21)
Divertente film **Romolo e Remo storia di due figli di una lupa.** In Technicolor, con P. Franco, E. Montesano, G. Ferri. Per tutti!

GIGLIO (Galluzzo)
(Ore 20,30)
A Venezia come Roma Milano, Torino: **La spirale del crimine**, con R. Vaughn, N. Dawn Porter.

ARENA LA NAVE
Via Villamagna, 11
Stasera, alle ore 21,30, il gruppo filodrammatico « La Nave » presenta: **Il testamento**, commedia in 3 atti di L. Latini. Posto unico L. 1.000.

CIRCOLO RICREATIVO CULTURALE ANTELLA
(Ore 17 - 21,30)
L. 500-350
Suspiria di Dario Argento, con Jessica Harper, Stefania Casini, Flavio Bucci (VM 14).

CINE ARCI S. ANDREA
Via S. Andrea a Rovezzano - Bus 34 -
L. 500
(Ore 20,30 - 22,30)
Jack Nicholson: profilo di una protagonista **Missouri** di Arthur Penn, con Marlon Brando (1976).

CIRCOLO L'UNIONE
(Ponte a Ema) - Bus 31-32
(Ore 16 - 21,15)
Il secondo tragico Fantozzi con Paolo Villaggio (Si ripete il primo tempo)

CASA DEL POPOLO DI GRASSINA
Piazza della Repubblica - Tel. 640.063
(Ore 20,30)
Una eccezionale interpretazione di Richard Harris in **La vendetta dell'uomo chiamato Cavallo.** In Technicolor. Per tutti!

MODERNO ARCI TAVARNUZZE
Via Pisana, 576 Tel. 701.035
Tel. 20.22.693 - Bus 37
(Ore 20,30 - 22,30)
L. 700-500
Brancaleone alle crociate, con V. Gassman, P. Villaggio, L. Proietti, S. Sandrelli; di Mario Monicelli.
Rid. AGIS

S.M.S. S. QUIRICO
Via Pisana, 576 - Tel. 701.035
(Ore 15)
Dimmi che fai tutto per me. A Colori.

CASA DEL POPOLO IMPRUNETA
Tel 20 11 118
Robert Redford e Dustin Hoffman nel film **Tutti gli uomini del presidente.** In Technicolor Per tutti!

CASA DEL POPOLO DI COLONNATA
Piazza Rapisardi - Sesto Fiorentino
L. 600
Proposte cinematografiche Per il ciclo « Figure di un attore: Steve Mc Queen » **Getaway** (USA '72) di Sam Peckinpah con S. Mc Queen.
(16,30, 18,30, 20,30, 22,30)

MANZONI (Scandicci)
Le risate più sacrosante del 1977: **L'altra metà del cielo** di Franco Rossi, con A. Celentano, M. Vitti, M. Carotenuto. A Colori.

TEATRI

TEATRO AMICIZIA
Via Il Prato - Tel. 218.820
Tutti i venerdì e i sabati alle ore 21,30, la domenica e festivi ore 17 e 21,30 la compagnia diretta da Wanda Pasquini presenta: **Iris e Anneris**, di Gianfranco D'Onofrio, regia di Wanda Pasquini. Ultimi spettacoli della stagione.

TEATRO AFFRATELLAMENTO
Via G. P. Orsini 73 - Tel. 68.12.191
CENTRO TEATRALE ARCI
Ore 17 ed ore 21,15, il « Teatro della convenzione » di Firenze presenta: **Non c'è un cane.** Trenta sintesi di teatro futurista con Maurizio Manetti, Mario Pachi, Antonio Petrocelli e Barbara Simon. Regia di Valerio Valoriani. Spettacolo prodotto in occasione del centenario dell'affratellamento.

TEATRO DELL'ORIUOLO
Via Oriuolo, 31 - Tel. 270.555
Ore 17 e 21,15, la Compagnia di prosa « Città di Firenze-Cooperativa dell'Oriuolo » presenta: **L'acqua cheta** di Augusto Novelli. Musiche di Giuseppe Pietri. Regia di Mario De Mavo. Scene e costumi di Giancarlo Mancini.

TEATRO RONDO' DI BACCO
(Palazzo Pitti) Tel. 210 595
Alle ore 21,30 « Pupi e Fresedde » presenta uno spettacolo di musica popolare in forma di teatro: **La terra del rimorso**, regia Angelo Savelli. Prenotazione telefonica
(Tel. 210.595)

TEATRO COMUNALE
Corso Italia, 16 Tel 216.253
« 40. Maggio Musicale Fiorentino »
Oggi, ore 16. **Nabucco** di G. Verdi, diretto da Riccardo Muti. Regia di Luca Ronconi. Scene e costumi di Pier Luigi Pizzi. Orchestra e Coro del « Maggio Musicale Fiorentino »
(Quinta rappresentazione, fuori abbonamento)

LA MACCHINA DEL TEMPO
Borgo Pinti, 26
Riposo

DANCING

DANCING SAN DONNINO
Alle ore 21 ballo liscio

AL GARDEN ON THE RIVER
Tutti i sabati, festivi e la domenica trattenimenti danzanti. Ore 21,30 con il complesso I Supremi. Ampio parcheggio

DANCING MILLELUCI
Ore 16 e 21. Danze con il complesso I Condor.

DANCING GATTOPARDO
(Castelfiorentino)
Alle ribalta pomeriggio e sera la grande orchestra **La Nuova Generazione.** Al piano bar Mr. Fiore i Show. Discoteca drivers Mauro e Max

DANCING POGGETTO
Via M. Mercati, 24 B Bus 1 8 20
Ore 16, Orchestra **Pico e la radice quadrata.** Ore 21, Ballo liscio con I Maledetti Toscani.

SALONE RINASCITA
Via Matteotti, (Sesto Fiorentino)
Oggi alle ore 16, Ballo moderno in pedana. **La Nuova Leggenda.**

ANTELLA CIRCOLO RICREATIVO CULTURALE
Bus 32
Dancing Discoteca Ore 16 Danze Ore 21 Veglia danzante in compagnia dei **Maledetti Toscani.**

Rubrica a cura della SPI (Società per la Pubblicità in Italia) FIRENZE - Via Martelli, n. 8 - Telefoni: 287.171 - 211.449.

italturist
L'ALTRO MODO DI VIAGGIARE
VACANZE FELICI

PICCOLA PUBBLICITA'

17) ACQUISTI E VENDITE APP. - TERRENI

TERRENI agricoli zona Fiesole olivati pianeggianti perfetta manutenzione acqua prossimi fermata autobus vendesi anche piccoli lotti condizioni pagamento telefonare ore ufficio 260640 FI.

TERRENI agricoli zona Fiesole olivati su strada prossimi fermata autobus vendesi anche piccoli lotti prezzo 1400 al mq. condizioni pagamento - Telefonare ore ufficio 260640 FI

TERRENI agricoli alberati pianeggianti zona Africo vicini autobus magnifica posizione vendesi anche piccoli lotti condizioni pagamento - Telefonare ore ufficio 260640 FI.

TERRENI agricoli zona Salviatino olivati stupenda posizione panoramica prossimi fermata autobus vendesi anche piccoli lotti - Telefonare ore ufficio 260640 FI.

automercato dell'occasione
VEICOLI D'OCCASIONE DI OGNI MARCA - REVISIONATI E GARANTITI - RATEIZZAZIONI FINO a 30 MESI
FILIALE RENAULT
Viale Corsica 16-22
Tel. 351457 FIRENZE

ALLA
FLORENCE MOBILI
Recupero Fallimentare
SVENDITA TOTALE DI TUTTA LA MERCE AD ESAURIMENTO PER NUOVI ARRIVI
Divano e 2 poltrone L. 185.000
Camerine L. 100.000
Camera matrimoniale L. 350.000
Armadio 10 porte L. 250.000
Armadi, soggiorni, librerie, tavoli, cristalliere e mobili di vari tipi.
FIRENZE
VIALE ARIOSTO, 1
(ang. Porta S. Frediano)
Tel. 229.002

Le nuove SKODA
105 - 120
LE PIU' ECONOMICHE 7 litri 100 km.
F.lli ALTERINI
Via Baracca, 148/S - FIRENZE - Telefono 417.873
OFFICINA - ASSISTENZA

Hai visto il più grande negozio di bomboniere di Firenze ?

CENTRO DELLA BOMBONIERA
via baracca 148

la nuova
Audi 80
vi offre tutto!
Berlina a due o quattro porte
Trazione anteriore
Motore 1300 cc di 60 CV, 1600 cc di 85 CV e 1600 a iniezione di 110 CV

uno stile elegante
ed una tecnica superiore
IGNESTI
FIRENZE
Via Pratese - Tel. 373 741
Viale Europa 122 - Tel. 688.305

Space Electronic
DISCOTECA VIDEODISCOTECA
ORE 15,30 E 21
GOAD
VIA PALAZZUOLO, 37 ● Tel. 29.30.82

CHRISTIAN SPORT FIRENZE
Via Forlanini - Tel. 411.780
Vi attende con il suo vasto assortimento per Campeggio - Tennis - Sub e per il tempo libero
Tende canadesi da L. 32.000

Finalmente le nuove
SKODA!
« 105 » (1046 cc) - « 120 » (1174 cc)

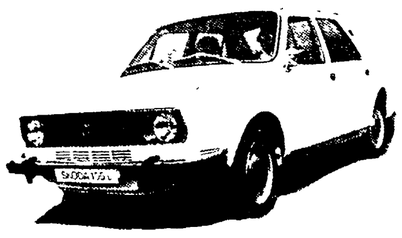

una scelta intelligente
DA L. 2.635.000 CHIAVI IN MANO
4 porte - doppio circuito frenante - antifurto - sedili anteriori e posteriori ribaltabili - luci di emergenza - tappo benzina con chiave - lavavetro elettrico - luci retromarcia - ampio bagagliaio
ED ALTRI EXTRA CHE NON SI PAGANO!!
AUTOSAB - VIA G. DEI MARIGNOLLI, 70
Tel. 30067 (ang. Via Ponte di Mezzo) FIRENZE

LA MEDICEA
IL PIU' VASTO ASSORTIMENTO DI CONFEZIONI PER CERIMONIE
PER UOMO, SIGNORA E BAMBINO
OFFERTE SPECIALI ESTATE:
● ABITI FANTASIA SIGNORA L. 5.000 in più
● ABITI UOMO FRESCO L. 34.900 in più
● CAMICIE UOMO L. 3.900-4.900-6.900 in più
● PANTALONI UOMO L. 9.000-10.000 in più
● Camicie Bambino L. 1.800-2.500 in più
PRIMA DI FARE I VOSTRI ACQUISTI
Visitate i 3 MAGAZZINI IN FIRENZE:
in centro V. Canto de' Nelli - Via Ariento
in Piazza Puccini: V. Ponte alle Mosse e in Viale Talenti

A FIRENZE e a PRATO
La CASA della SPOSA

LA PIU' IMPORTANTE CASA ITALIANA PER LA CREAZIONE E LA PRODUZIONE DI MODELLI ESCLUSIVI DI ABITI DA SPOSA E COMUNIONE.
TROVERETE IL PIU' ALTO ASSORTIMENTO NEI MODELLI GIA' CONFEZIONATI E SU MISURA CON AMPIA SCELTA NEI PREZZI E TESSUTI
FUTURE SPOSE! E' pronta la nostra nuova collezione PRIMAVERA-ESTATE 1977
ATTENZIONE
I nostri punti vendita sono esclusivamente:
FIRENZE - Borgo Albizi, 77 r. - Tel. 215 196
PRATO - Via Tintori, 57 - Telef. 33 284
BOLOGNA - Via S. Stefano, 7 - Tel. 234 146
OSCAR ACCADEMICO ALTA MODA

FRANCHI
Viale Piave, 19/21 - PRATO
ABBIGLIAMENTO - CONFEZIONI - MAGLIERIA
QUALITA' ☐ MODA ☐ PREZZO

nuova concessionaria INNOCENTI
AUTONORD VIA BARACCA, 199/N
Tel. 43.78.486 - FIRENZE

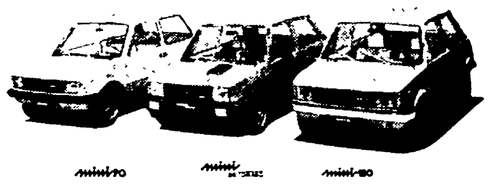

a partire da L. 2.781.260 IVA COMPRESA
in visione e prova anche le nuovissime MINI 90SL e 120SL

All'ARREDOTEX
SPECIALIZZATA NEL SETTORE ARREDAMENTO
TENDAGGI - TAPPETI - MOQUETTES
OFFRE UNA VENDITA ECCEZIONALE DI MATERASSI A MOLLE A PREZZI SPECIALI

ALCUNI ESEMPI	Valore	Realizzo
MATERASSO ARREDOTEX 85x190 cm.	L. 37.500	L. 25.000
MATERASSO SUPERCLIMATIZZATO 85x190 cm.	L. 48.000	L. 35.000
MATERASSO TRAPUNTATO (Losanga-Lana) 85x190 cm.	L. 65.000	L. 45.000
MATERASSO ORTOPEDICO « Haiti » 85x190 cm.	L. 120.000	L. 75.000

INOLTRE VASTO ASSORTIMENTO DI RETI DA LETTO E GUANCIALI A MOLLE
UN'OCCASIONE PER RINNOVARE LA CASA
NEGOZI DI VENDITA:
● Via Gondi, 4 r (davanti a Palazzo Vecchio)
● Via Milanesi, 71
● Via Baracca, 147
● Viale Redi, angolo Via C. Monteverdi
● Via Pistoiese, 365 - San Donnino
TELEFONO CENTRALINO: 48.97.55 - 49.31.24 - 49.32.93