

I primi risultati lunedì sera

Oggi e domani si vota a Livorno per i dieci consigli di quartiere

135 mila elettori in 264 sezioni - 200 consiglieri - Oggi i seggi elettorali sono aperti dalle 7 fino alle 22, domani dalle 7 alle 14

I nostri candidati

I duecento candidati del PCI per i consigli di circoscrizione sono espressione dell'articolata realtà della città, a riprova di profondi legami che uniscono i comunisti a tutte le stratificazioni sociali.

CIRCOSCRIZIONE N. 1

Sorgenti - Corea - Cigna
1) Menichetti Vittorio, 2) Paoletti Giovanni Carlo, 3) Barocchini Ottaviano, 4) Canovaro Marcello, 5) De Leonibus Loredano, 6) Gabbiellini, 6) Fattorini Giuliana, 8) Grazzini, 7) Gianni Dino, 8) Gino Bruno, 9) Macchioni Mario, 10) Pinciarini Luigi (indipendente), 11) Pannocchia Sergio, 12) Russo Isidoro, 13) Aglietti Mario, 14) Lode Maria Grazia, 15) Cosmi Brunero, 16) Borghini Bruno, 17) Butigliani Giancarlo, 18) Geronzi Massimo, 19) Roversi Mario, 20) Vitagliani Fausta.

CIRCOSCRIZIONE N. 2

San Marco - Pontino - Fiorentina - Shanghai
1) Simoncini Alfredo, 2) Simi Riccardo, 3) Misul Fida nei Rugiadi, 4) Ambrosio Nicolino, 5) Chiarini Ida in Canto, 6) Bartoli Mauro, 7) Guattoni Anselmo, 8) Macchi Marziano, 9) Von Giuseppe, 10) Dugelli Enrico (indipendente), 11) Braccioni Cesare, 12) Simzatti Fabrizio, 13) Barsotti Gian Franco, 14) Catarocchi Iolanda nei Nochi, 15) Bontà Mauro (indipendente), 16) Caccià Gabriele, 17) Magrini Marcello, 18) Petracchi Enrico, 19) Michel Giancarlo (indipendente), 20) Gianozzi Paolo.

CIRCOSCRIZIONE N. 3

Centro - Venezia
1) Bevenuti Sergio, 2) Nicotini Mauro, 3) Segni Luciano, 4) Garacci Paolo, 5) Garavito Mario (indipendente), 6) Del Corona Nadir, 7) Masoucci Lucio, 8) Vanni Nedo, 9) Rubicini Mauro (indipendente), 10) Montepagani Adele nei Bochesse, 11) Montepagani Fulvio (indipendente), 12) Masella Maria Grazia (indipendente), 13) Pastorelli Nando, 14) Bartorelli Rossana nei Piacini, 15) Bertelli Antonio, 16) Corso Paolo, 17) Caparini Valeria nei Mazzoni, 18) Alegrì Romano, 19) Masettani Viviano, 20) Cecchi Walter.

CIRCOSCRIZIONE N. 4

Colline - Stazione
1) Barsotti Sergio, 2) Fontana Edo, 3) Prati Fabio, 4) Prati Maria Grazia, 5) Cei Nedo, 6) Guisti Ubaldo (indipendente), 7) Menicucci Giuliano, 8) Rum Adiana nei Orlandini, 9) Lelli Averardo, 10) Bevenuti Sergio, 11) Cecchi Mauro, 12) Bordini Mauro, 15) Fedi Paolo, 16) Iacopini Marco, 17) Burgalassi Maria Grazia, 18) Feola Pasquale, 19) De Santi Paolo, 20) Pellegrini Fabio.

CIRCOSCRIZIONE N. 5

Centro - Magenta
1) Morgantini Roberto, 2) Ciampi Paolo, 3) Benelli Renato, 4) Tempestini Enzo, 5) Lampredi Amelia in Heusch, 6) Giacomelli Antonio, 7) Bertoni Gian, 8) Riccini Roberto, 9) Bardi Mauro, 10) Nudi Massimo, 11) Giannalva Natale, 12) Rum Gianfranco in Bufalini, 13) Vaccini Piero, 14) Grassi Manlio, 15) Cerri Fiorella, 16) Saletta Fabio, 17) Fallesi Elio, 18) Querci Ezidio, 19) Guidi Luca, 20) Cataldo Elio.

CIRCOSCRIZIONE N. 6

Borgo Cappuccini
1) Bandini Laura in Ferrari, 2) De Vanni Lidio, 3) Cenci Amando, 4) Carati Paolo, 5) Fabbro Paolo (indipendente), 6) Lanuzzi Grazia in Paoletti, 7) De Mayo Roberto, 8) Giamacchi Alfredo, 9) De Re Luigi, 10) Raspelli Loris, 11) Lazzeri Fulvio, 12) Garacci Edo (indipendente), 13) Menicucci Michele, 14) Bigazzi Bruno, 15) Passaby Elio, 16) Repetti Carlo, 17) Agapite Eugenio, 18) Ugghetti Luciano, 19) Pasquale Giuliano, 20) Perullo Daniela.

CIRCOSCRIZIONE N. 7

Cotole - Salviano - Collinaia - Valle Benedetta
1) Buzzi Oreste, 2) Del Greco Ivo, 3) Bonisignori Sergio, 4) Dinatti Nedo, 5) Muzi Sergio, 6) Baroni (indipendente), 7) Caracciolo, 8) Galliani, 9) Fattorini (indipendente), 10) Caracciolo Bruno, 10) Spicchi Giorgio (indipendente), 11) Tognetti Fiorella nei Romoli, 12) Del Rio Miriano, 13) Mascagni Silvio, 14) Donati Lidia in Corsini, 15) Maria Liana, 16) Bertoni Cesare, 17) Cini Maurizio, 18) Lemmi Bruno, 19) Rotta Nedo, 20) Risalti Carlo.

CIRCOSCRIZIONE N. 8

Fabbricotti - S. Jacopo
1) Cacciari Fiorella in Domonenti, 2) Erco Lacciano, 3) Pucci Michelina, 4) Manconi Mario, 5) Tolomeo Tullia in Montecchi, 6) Volpe Maria in Lazzarini (indipendente), 7) Giacomini, 8) Romagnoli, 9) Marzoni Stefano, 10) Giacomini Dino, 10) Guerra Gabriele Antonio, 11) Marzoni Rita in Stazi, 12) Bartorelli Rossana, 13) Antonelli Vasco (indipendente), 14) Gremigni Paola (indipendente), 15) Domonenti Roberto, 16) Pescatori Giuseppe, 17) Antonelli Elisabetta, 18) Taccacchi Patrizia, 19) Sella Alessio (indipendente), 20) Cecchi Claudio.

CIRCOSCRIZIONE N. 9

Ardenza - La Rosa
1) Terrasini Filippo, 2) Maccioli Gianfranco, 3) Barabò Giuseppe (indipendente), 4) Lombardi Roberto, 5) Androni Enzo, 6) Calderi Fazio (indipendente), 7) Castelli Riccardo, 8) Bertoni Roberto, 9) Bertoni Anna Maria, 10) Carmela Carlo, 11) Sardi Aido, 12) Belle Gaudina in Caccavola (indipendente), 13) Beccati Pietro, 14) Fedrighi Luciano in Cacci, 15) Bassani Ivano, 16) Pizzighetti Sante, 17) Bacci Cesare, 18) Moretti Daniele, 19) De Palma Andrea, 20) Paoletti Giuseppe.

CIRCOSCRIZIONE N. 10

Antignano - Montenero - Quercianella
1) Biondi Ivo, 2) Paoletti Paolo, 3) Marzi Oreste, 4) Paoletti Fabio, 5) Guille Augusto (indipendente), 6) Biondi Anna Maria, 7) Dananti (indipendente), 8) Bardi Silvano (indipendente), 9) Laccini Massimiliano, 9) Stas, 10) Paoletti, 10) Fattorini, 11) Giacomini, 12) Mazzoni Antonella in Poreà (indipendente), 13) Bonaldi Lino, 13) Gori Guido, 14) Mecc, Paolo, 15) Ferreri Marzia, 16) Domeneri Elio, 17) Bacci Giuseppe, 18) Zanoni Federico, 19) Nocera Giuseppe, 20) Nocera Paolo.

LIVORNO -- Sono 135 mila i livornesi che affollano in queste due giornate elettorali le 264 sezioni sparse in tutta la città: devono votare per eleggere 200 consiglieri, 20 per ciascuna delle 10 circoscrizioni in cui è stata suddivisa la città. Anche se un conto esatto nessuno lo ha fatto, sono dunque quasi 2.000 i cittadini livornesi su quali convergeranno i suffragi. Un dato che dà la misura di quanto profondamente la città sia stata coinvolta in questa partecipazione attiva in queste elezioni circoscrizionali, con un ampio numero di cittadini candidati.

Le liste che si sono presentate rappresentano l'articolato mondo politico livornese, a parte la presenza di una lista di DP formata con criteri « familiari » con evidenti scopi di disturbo e fortemente contestata nella stessa area extraparlamentare dal PdUP. Manifesto che invita a votare i candidati del PCI. Assente una lista liberale, che ricevette e seguì consensi nelle due ultime tornate elettorali, assenti da questa competizione anche liste radicali, che nel 1976 ottennero circa il 10 per cento di voti. Assenti e presenti che, comunque, non dovrebbero incidere significativamente su un voto che si è espresso sempre più massicciamente attorno al nostro Partito (56,6 nel '75 e 53,0 nel '76), e distribuito con un 20,9 nel '75 e 23,7 nel '76 alla DC e rispettivamente con il 10,9 e il 9,4 dal PSI.

I seggi elettorali si aprono come di consueto alle 7 di domenica, chiudono alle 22 per riaprire alle 7 di lunedì e chiudere definitivamente alle 14. La legge prevede la possibilità per l'elettore di assegnare due preferenze. I risultati dovrebbero essere noti nel tardo pomeriggio di lunedì, grazie al cervello elettronico del Comune che ha attrezzato anche punti televisivi esteriori. Non ci sarà, quest'anno, il tradizionale punto di ascolto in piazza della Repubblica. I comunisti e i cittadini potranno attendere i risultati nella zona della federazione.

Alcune migliaia di comunisti e di cittadini hanno preso parte ieri sera alla manifestazione conclusiva in piazza della Repubblica con Gerardo Chiaromonte, della direzione del Partito, in piazza della Repubblica con carovane di auto, a piedi, con mezzi privati, le migliaia di compagni che hanno inteso, intenderanno e non condurrà, casa per casa, in un confronto aperto e capillare la campagna elettorale.

Con essi i 200 candidati, numerosi da una parte, operai, il compagno Sergio Del Gamba segretario del Comitato cittadino nell'aprire la manifestazione ha ricordato il significato che i comunisti attribuiscono alle elezioni circoscrizionali, le scelte sui programmi, la proposta di riorganizzare nella città le sezioni di quartiere, e una ricchezza di rapporti unitari si è profilito nella DC livornese.

Dopo che il sindaco Ali Nannipieri ha sintetizzato alcuni degli impegni salienti dell'amministrazione in rapporto specifico ai nuovi organismi di partecipazione e decentramento, ha preso la parola il compagno Gerardo Chiaromonte che si è approntato in ininterrotta sulla situazione politica italiana, sulle prospettive e le condizioni dell'intesa fra le forze politiche.

Alle 18 al teatro Goldoni ha invece chiuso la campagna elettorale socialista il segretario del Partito Bettino Craxi, mentre per il PSDI l'on. Pirelli ha fatto altrettanto alla casa della cultura. La Malfa per il PRI e Ciccardini per la DC hanno chiuso la campagna elettorale giovedì pomeriggio.

NELLA FOTO -- Un'immagine della manifestazione di Livorno con Chiaromonte

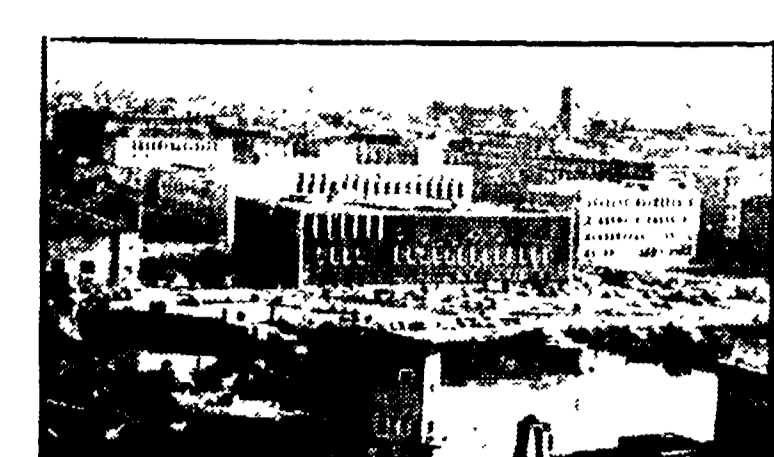

Accresci la forza comunista per difendere le istituzioni democratiche per uscire dalla crisi per rinnovare la città e il paese



Alle urne per accrescere la democrazia e la partecipazione

Oggi e domani vota PCI il primo simbolo in alto a sinistra sulla scheda

MIGLIAIA AL COMIZIO DI CHIUSURA



Alcune migliaia di comunisti e di cittadini hanno preso parte ieri sera alla manifestazione conclusiva in piazza della Repubblica con Gerardo Chiaromonte, della direzione del Partito, in piazza della Repubblica con carovane di auto, a piedi, con mezzi privati, le migliaia di compagni che hanno inteso, intenderanno e non condurrà, casa per casa, in un confronto aperto e capillare la campagna elettorale.

Maggioranze e minoranze

Ma si può gestire le circoscrizioni con maggioranze e minoranze? La polemica attuale riflette, quanto al centro stanno problemi di ritorno. Come le forze politiche, circoscrizioni per circoscrizioni, si delimitano il proprio ruolo, i propri compiti e i reciproci rapporti è certamente questione di grande rilievo. Anche perché, è bene ricordarlo ancora oggi che i cittadini vanno affollando i seggi elettorali, la concezione che diversi partiti hanno dei rapporti e delle scelte da compiere, ha una incidenza diretta sulla vita delle circoscrizioni, sullo stesso e sulla possibilità di aprire alla partecipazione del più grande numero di cittadini.

All' Elettroforniture Pisane

GRANDE MAGAZZINO ALL'INGROSSO
Via Provinciale Calcesana, 54-80
56010 GHEZZANO (Pisa) - Tel. (050)879104
Ad un Km. dal centro di Pisa
Ampla parcheggio, nella più bella mostra di esposizione esistente in Pisa e provincia, fabbricato a 2 piani, piano terra e primo piano, con una superficie di 4.800 metri quadri.

Per scegliere

A CORTONA GLI ELETTORI SONO 15 MILA

CORTONA -- I quasi 15.000 elettori del comune di Cortona si reclinano fra oggi e domani alle urne per eleggere 96 consiglieri di circoscrizione che andranno a comporre 20 consigli di zona, nei quali si è proceduto alla elezione diretta. Elezione diretta e prevede invece per il consiglio cittadino secondo l'art. 3 della legge sul decentramento che, pur essendo un fatto complessivamente positivo, crediamo contenga su questo punto di vista una grossa incongruenza.

Pur avendo carattere locale, occorre dare la giusta importanza a questo voto che andiamo ad esprimere e occorre rifarsi allo orientamento sostanzialmente unitario con il quale le forze politiche si sono presentate ai cittadini per compiere tutto il significato e per superare le difficoltà e le distinzioni, pur necessarie, che possono esserci nell'attuazione pratica dell'attività di questi organismi.

Il decentramento per cambiare

Siamo convinti che le forze politiche prendendo spunto dai problemi di cui siamo zona, sapranno costruire una reale partecipazione. Il decentramento deve essere un momento significativo di un processo che presuppone importanti mutamenti anche negli ambiti di organizzazione dello Stato. E' assurdo che, permanendo, per esempio, la anomala situazione di uno stato che non consideri i Comuni come parte integrante del sistema, si come parte integrante dello Stato. E' assurdo che, permanendo, per esempio, la anomala situazione di uno stato che non consideri i Comuni come parte integrante del sistema, si come parte integrante dello Stato.

Il nostro voto esprime essenzialmente un contributo alla individuazione di quelle scelte prioritarie sia a livello di politica comunale, sia di problemi delle nostre circoscrizioni, avvalorando in questo stesso lavoro dell'amministrazione comunale. Crediamo che il processo di decentramento, adeguato al piano regolatore, i suoi punti determinanti.

NELLA FOTO -- Un'immagine della manifestazione di Livorno con Chiaromonte

Advertisement for MONTANA SUPERVENDITA. Lists various home goods like tiles, radiators, and furniture with prices. Includes contact information for Navacchio (Pisa) and a list of products like 'Grass rosso 71 x 15 da esterni' and 'Batteria lavad, bidet e gruppo vasca d/d'.

Advertisement for GARANTITO. Promotes the acquisition of an Alfa Romeo car for the Scar Autostrada. Contact: Via di Novoli, 22 - Firenze - Telefono 430.741.

Advertisement for RIRMAN-SCIÀ. Offers Persian carpets and original oriental carpets. Contact: Via E. Mayer, 8r - Tel. 473.093 - FIRENZE.

Advertisement for Acquistiamo subito AUTO USATE. Specializes in used cars, specifically Fiat Automec. Contact: Viale dei Mille - Telefono 575.941.

Advertisement for Pastificio BRIANI. Offers fresh pasta, tortelloni, and ravioli. Contact: Via S. Antonino 4 R - Tel. 215081 - 215937 - FIRENZE.

Advertisement for STOCK-CAR. Offers cars for sale, including Pirelli and Superstock. Contact: Pista Arno - Empoli.