

La mobilitazione della città contro la violenza eversiva.

Dal mondo della cultura e del lavoro impegno per l'ordine democratico

Numerosissime adesioni di intellettuali alla manifestazione di martedì - Ordini del giorno dalle fabbriche e dai cantieri

Le numerosissime adesioni di intellettuali all'incontro popolare di martedì scorso testimoniano dello stretto legame della cultura all'intera città nella lotta in difesa dell'ordine democratico, contro i criminali piani di estensione del terrorismo...

DISCUSSIONE / ROMA E LA VIOLENZA

Quale rapporto tra sindacato e i giovani

di Santino Picchetti

Concordo con il compagno Ciolfi quando nel suo articolo di domenica scorsa sull'Unità sottolinea l'esigenza che la lotta e la presenza di massa contro la violenza eversiva debbano essere più incisive, più unitarie...

Questo estremo scaturisce da una considerazione preliminare. Le forze dominanti e gli interessi reazionari puntano alla destabilizzazione della vita politica...

La lotta e la presenza di massa non è solo quello di instaurare un clima di paura, ma di imporre alle classi dirigenti di ordine e stabilità, connotati subalterni, funzionali non all'ordine democratico e repubblicano ma ad una svolta autoritaria...

Il punto essenziale è l'impegno per il lavoro e parzialmente per l'occupazione giovanile. I dati della disoccupazione sono stati denunciati al congresso della Cgil...

Fermare le spinte allo «sfascio»

La fase applicativa della legge sull'occupazione giovanile si porrà come occasione per iniziativa e qualificazione il rapporto anche tra sindacato e giovani, tra lavoratori e studenti. In questo provvedimento, rispetto all'entità delle esigenze, cogliamo uno strumento soprattutto importante sul piano politico...

Iniziativa di massa e partecipazione

Proprio a Roma, d'altra parte, abbiamo sperimentato in modo diretto ed emblematico, come la violenza eversiva sia funzionale alla repressione, offrendo anche opportunità per interventi precisi che esaltano lo scottato drammaticamente nelle lotte sociali e sindacali...

La mobilitazione popolare di martedì scorso ha coinvolto una larga fetta di intellettuali, artisti, scrittori, docenti universitari, ricercatori, studenti, tra gli altri, Alberto Moravia, Alberto Arbasino, Franco Ferrarotti, Luciano Schiavoni, Gioacchino Lenzi...

La mobilitazione popolare di martedì scorso ha coinvolto una larga fetta di intellettuali, artisti, scrittori, docenti universitari, ricercatori, studenti, tra gli altri, Alberto Moravia, Alberto Arbasino...

Un segno preciso, che si è potuto cogliere chiaramente in quanto è avvenuto un avvenimento all'università, uno dei gangli più delicati in questo momento del tessuto sociale della città...

Un altro punto essenziale è l'impegno per il lavoro e parzialmente per l'occupazione giovanile. I dati della disoccupazione sono stati denunciati al congresso della Cgil...

Il punto essenziale è l'impegno per il lavoro e parzialmente per l'occupazione giovanile. I dati della disoccupazione sono stati denunciati al congresso della Cgil...

Il punto essenziale è l'impegno per il lavoro e parzialmente per l'occupazione giovanile. I dati della disoccupazione sono stati denunciati al congresso della Cgil...

Il punto essenziale è l'impegno per il lavoro e parzialmente per l'occupazione giovanile. I dati della disoccupazione sono stati denunciati al congresso della Cgil...

Il punto essenziale è l'impegno per il lavoro e parzialmente per l'occupazione giovanile. I dati della disoccupazione sono stati denunciati al congresso della Cgil...

L'ateneo si avvia verso la normalità

Isolate e sconfitte dalla mobilitazione di massa provocazioni di «autonomi» alla Casa dello studente

La maggioranza del personale non docente ha accolto ieri con favore la delibera varata dal consiglio di amministrazione

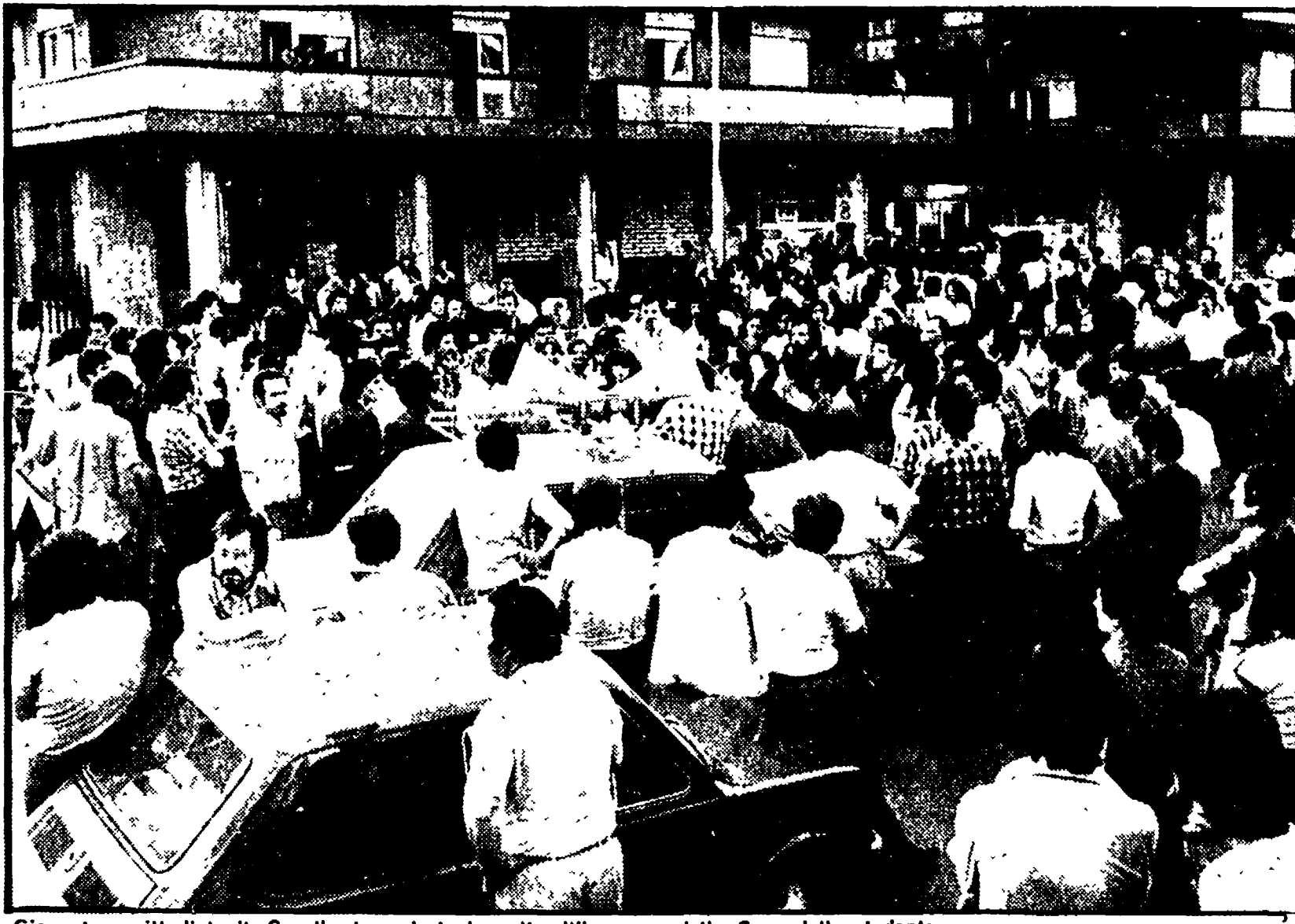

Giovani e cittadini di Casabertone ieri davanti all'ingresso della Casa dello studente

Sono identici a quello con cui fu rivendicato l'attentato a Cacciafesta

PACCO DI VOLANTINI DELLE «B.R.» TROVATO NELLA FACOLTÀ DI FISICA

Un altro messaggio rinvenuto anche a Economia e Commercio - L'ufficio politico non esclude che il commando potesse essere formato da studenti



Il professor Remo Cacciafesta ieri è stato in grado di sostenere un colloquio con il direttore dell'ufficio politico della questura, dottor Improbato, sulle circostanze dell'attentato subito martedì mattina...

Nuova sezione Pci a Tor Bella Monaca

Sono stati inaugurati ieri i nuovi locali della sezione del Pci di Tor Bella Monaca, che sono stati intitolati a Luciano Leonardi, segretario provinciale della borgata...

Per una planimetria che il pretore ha ritenuto illegittima

Il pretore Gabriele Cermi ha condannato a un anno di reclusione e a un anno di interdizione dai pubblici uffici per due anni il direttore dell'ufficio speciale del piano regolatore del Comune, ingegner Pietro Samperi...

INCONTRO TRA PRETORE E ASSESSORI SUI PROBLEMI DELL'ABUSIVISMO

L'abusivismo edilizio nel centro storico-secondo il pretore è stato ritenuto illegittimo. Il pretore ha ritenuto illegittimo il piano regolatore del Comune...

Discusse le conclusioni della commissione d'inchiesta

La commissione d'inchiesta della Provincia sul «Santa Maria della Pietra» ha concluso i suoi lavori affermando che l'ospedale è gestito e organizzato in condizioni quasi abnormi e spesso contraddittorie...

La risposta al ricatto

C'era già chi parlava del generale Cialdo, «che prima di tutto era un uomo di Stato»...

Vediamo nel dettaglio la cronaca della mattina della mobilitazione del retroscena si è tenuta - come ormai avviene da 35 giorni - nell'assemblea permanente del personale docente...

Sappiamo tuttavia che la battaglia si è svolta in modo nevralgico della strategia della provocazione, la Casa dello studente. E certo, infine, non è quello che ha spinto studenti a scendere spontaneamente in strada per dire forte «no» alla violenza...

La Provincia decisa a sanare i guasti del S. M. della Pietra

La commissione d'inchiesta della Provincia sul «Santa Maria della Pietra» ha concluso i suoi lavori affermando che l'ospedale è gestito e organizzato in condizioni quasi abnormi e spesso contraddittorie...