



Tre ostaggi sono ancora nelle mani delle bande dei rapitori

In soli sei mesi ha incassato 2 miliardi l'anonima sequestri

La «mappa» delle organizzazioni criminali attive a Roma e nei dintorni. Un «organico» di 150 persone. Preoccupazione per il commerciante rapito

Ore di ansia e di paura per Nazareno Fedeli, il commerciante di Ladispoli rapito il 26 aprile scorso vicino a Cerveteri (mentre tornava da Bracciano) e tuttora nelle mani dei banditi. E' di venerdì sera la notizia, appresa dal giudice istruttore Ferdinando Imposimato, che Fedeli è tenuto in ostaggio da fa sono rimasti presi 43 appartenenti alla cosiddetta «mano di temere per la vita di Fedeli. I due ricercati, Costantino Cingoli, e un pericoloso ergastolano evaso dal penitenziario

ciale di Ladispoli rapito il 26 aprile scorso vicino a Cerveteri (mentre tornava da Bracciano) e tuttora nelle mani dei banditi. E' di venerdì sera la notizia, appresa dal giudice istruttore Ferdinando Imposimato, che Fedeli è tenuto in ostaggio da fa sono rimasti presi 43 appartenenti alla cosiddetta «mano di temere per la vita di Fedeli. I due ricercati, Costantino Cingoli, e un pericoloso ergastolano evaso dal penitenziario

Si è chiuso ieri il primo congresso

Costituito il sindacato regionale CGIL-scuola

Un ruolo di coordinamento e programmazione degli interventi sul territorio

Si è concluso ieri, dopo due giorni di dibattito il congresso costitutivo regionale della CGIL-scuola. Gli lavori, in cui hanno partecipato Feliciano Rossillo, segretario confederale della CGIL e Benedetto Sajaeva della segreteria nazionale CGIL-scuola, hanno preso parte 80 delegati, in rappresentanza degli oltre 16.000 tesserati tra insegnanti e personale non docente delle scuole di ogni ordine e grado dell'Università.

La nuova struttura sindacale, che nasce al termine di una lunga e ricca stagione congressuale, culminata con il grande appuntamento confederale di Rimini, svolgerà un ruolo di coordinamento e programmazione degli interventi sul territorio, rappresentando così, un momento nuovo e decentrato della iniziativa nell'intera regione. I compiti ed il terreno di battaglia della CGIL-scuola regionale sono stati chiaramente esposti da Alberta Pagano (del direttivo regionale CGIL) nel corso della relazione. Dopo aver ricordato i temi e le indicazioni emerse dal congresso confederale e i grossi problemi che si agitano sul panorama politico, e di fronte ai quali il sindacato è chiamato a svolgere la sua funzione di soggetto politico indispensabile per la difesa della democrazia e per il rinnovamento delle sedi universitarie.

Nella zona dove Fedeli è tenuto in ostaggio i boicottatori del Lazio e l'Umbria i carabinieri hanno già effettuato quattro battute e nessuna di esse ha dato risultati se si esclude il ritrovamento di una tenda che molto probabilmente è stata usata come nascondiglio «di passaggio» per Fedeli.

Teri mattina il colonnello Cornacchia, comandante del nucleo investigativo dei carabinieri, ha lasciato intendere che per il momento le ricerche di Fedeli sono interrotte: è inutile continuare a battere una zona così vasta e che i rapitori conoscono senz'altro meglio di noi. In altre parole gli inquirenti sono in attesa di un cenno, di un segnale che riveli in qualche modo la resa di Pirisi e del suo complici: tutto questo, naturalmente, nella speranza che i due latitanti non abbiano già compiuto un gesto irreparabile.

Come è noto, le ricerche di Fedeli sono cominciate venti giorni fa, quando in carcere, assieme agli altri uomini della «anonima sarda» finì anche Costantino Camboni. Interrogato dal giudice Imposimato, Camboni confessò di aver tenuto i collegamenti con i familiari degli ostaggi in numerosi sequestri, compreso quello di Fedeli. Il giorno prima di uccidersi nella sua cella di Rebibbia, disse anche altre cose interessanti: tra l'altro indicò con approssimazione la zona dove presumibilmente il commerciante di Ladispoli era tenuto in ostaggio.

Gli sviluppi drammatici del rapimento Fedeli, stanno riproponendo in tutta la sua gravità il problema dei sequestri di persona a Roma. Nei primi mesi dello scorso anno, con l'arresto di quasi tutti i membri del famigerato «clan dei marsigliesi», (cinque sequestri in poco più di un anno) si era diffuso negli ambienti dei carabinieri e della polizia un certo ottimismo. Ma la «pausa» durò pochi mesi. I sequestri Bregni, Montani e Lamborghini, rivelarono che il fenomeno non era affatto debellato ma che, al contrario, nuove bande si erano dedicate a questa attività criminale tanto lucrosa.

Nella prima metà del 1977 i rapimenti a Roma sono stati sei, una media di uno ogni trenta giorni. Fino ad ora i riscatti pagati (ma alcuni ostaggi, appunto come Nazareno Fedeli, debbono ancora fare ritorno a casa) ammontano, secondo i calcoli degli inquirenti, ad un totale di due miliardi di lire. Secondo una stima per forza di cose approssimativa, i banditi che nella nostra città si dedicano a questo tipo di crimine sono almeno 150.

E' possibile tracciare una mappa delle bande di rapitori che agiscono a Roma e nei dintorni? Il capo della squadra mobile Masono risponde affermativamente. In pratica i «filoni» da seguire sono tre: quello della «anonima sarda», una organizzazione con varie ramificazioni in tutta Italia (si parla di 800 persone) e che è costituita in prevalenza da pastori immigrati nel «continente». Ad essa è attribuito, per quanto riguarda l'anno in corso, soltanto il rapimento di Nazareno Fedeli. «I suoi uomini» dice Masono «agiscono esclusivamente nei mesi primaverili o estivi. Usano infatti nascondere gli ostaggi in capanne o addirittura in grotte, spesso li costringono a spostamenti defatiganti. Questo è possibile soltanto con temperature alte, con un clima propizio. Così fecero con il piccolo Claudio Giaccherini, che per tutto il tempo fu tenuto legato ad un albero intorno al quale era stata costruita una specie di capanna di frasche».

AVVISI SANITARI

ENDOCRINE

Studio e Gabinetto Medico per la diagnosi e cura delle «malattie endocrine e debolismo sessuali di origine nervosa, psichica, endocrina».

Dr. Pietro MONACO

Medico dedicato «esclusivamente» alla sessuologia (neurastenia, esaurimenti, disfunzioni sessuali, impotenza, sterilità, impotenza, ecc.).

ROMA - V. Viminale 38 (Terminali) (di fronte Teatro dell'Opera)

Consultazioni ore 9 - 12; 15 - 18

Telefono 475.11.10 - 475.69.80

(Non si curano veneree, pelle, ecc.)

Per informazioni gratuito scrivere: A. Com. Roma 16019 - 22-11-1956

ONORANZE FUNEBRI

COOPERATIVA

CITTA' DI ROMA

TARIFE Fisse

DEPOSITATE

75.73.641 - 85.48.54

Servizio ininterrotto

VELOCITA

FABBRICA

LETTI D'OTTONE

V. Labicana 118, T. 750882

Velocità Peugeot 104

è mettere cento chilometri di distanza fra il bacio e lo schiocco.

PEUGEOT

5 VERSIONI 3/5 PORTE 950/1100cc.

PROVE E DIMOSTRAZIONI PRESSO I CONCESSIONARI DI ROMA

AGIS M.I.F. S.p.A.
Via Salaria, 741 - Tel. (06) 8108841

AUTOFRANCE ZARATTINI s.r.l.
Via Amelia, 50/52 - Tel. (06) 780916 - 780942

AUTOVINCI s.r.l.
Corso Trieste, 29/A - Tel. (06) 844090 - 844982

CB auto s.r.l.
Via Colonna, 114 - Tel. (06) 252247

COMMERCIAL CAR COMPANY s.r.l.
Via G. Paisiello, 30c/30d - Tel. (06) 8444144

TITTARELLI MARIO
Via G. de Vecchi Piaralle, 35 (B. degli Ubaldi) - Tel. (06) 6381708

V.I.A. s.r.l.
Circonvallazione Gianicolense, 199/203 - Tel. 5313416-5313428

SKODA una scelta intelligente

prezzo chiavi in mano

Prezzi da Lire 2.635.000 (105S) a Lire 3.160.000 (120 LS)

Organizzazione di vendite **CIOTTA** in Roma:
Via R. Balestra, 46-50 Telefono 538.559

O vivi con il Presidente o vieni a Verderocca

spazio, verde, luce, a pochi minuti dal posto di lavoro. Tante abitazioni da scegliere.



A Roma. Un nuovo concetto di abitazione costruita secondo metodi d'avanguardia: strutture portanti costituite da pareti continue in cemento armato. Casa solida, funzionale, ben rifinita. E fuori, i servizi sociali: scuola elementare e media, campi da gioco, parco privato, ampi parcheggi ecc. Rapidi collegamenti con il centro storico: a 5 minuti dalla Stazione Termini, a pochi passi dall'Università. Tante abitazioni da scegliere con cucine arredate Salvarani. Massime facilitazioni di pagamento. Minimo contanti - mutuo fondiario e "ad personam". Venite oggi stesso; telefonate al 4384582 per un appuntamento. Visite agli appartamenti: ogni giorno, festivi compresi, dalle 9 alle 20. Possibilità di eleganti arredamenti Salvarani con particolari agevolazioni.

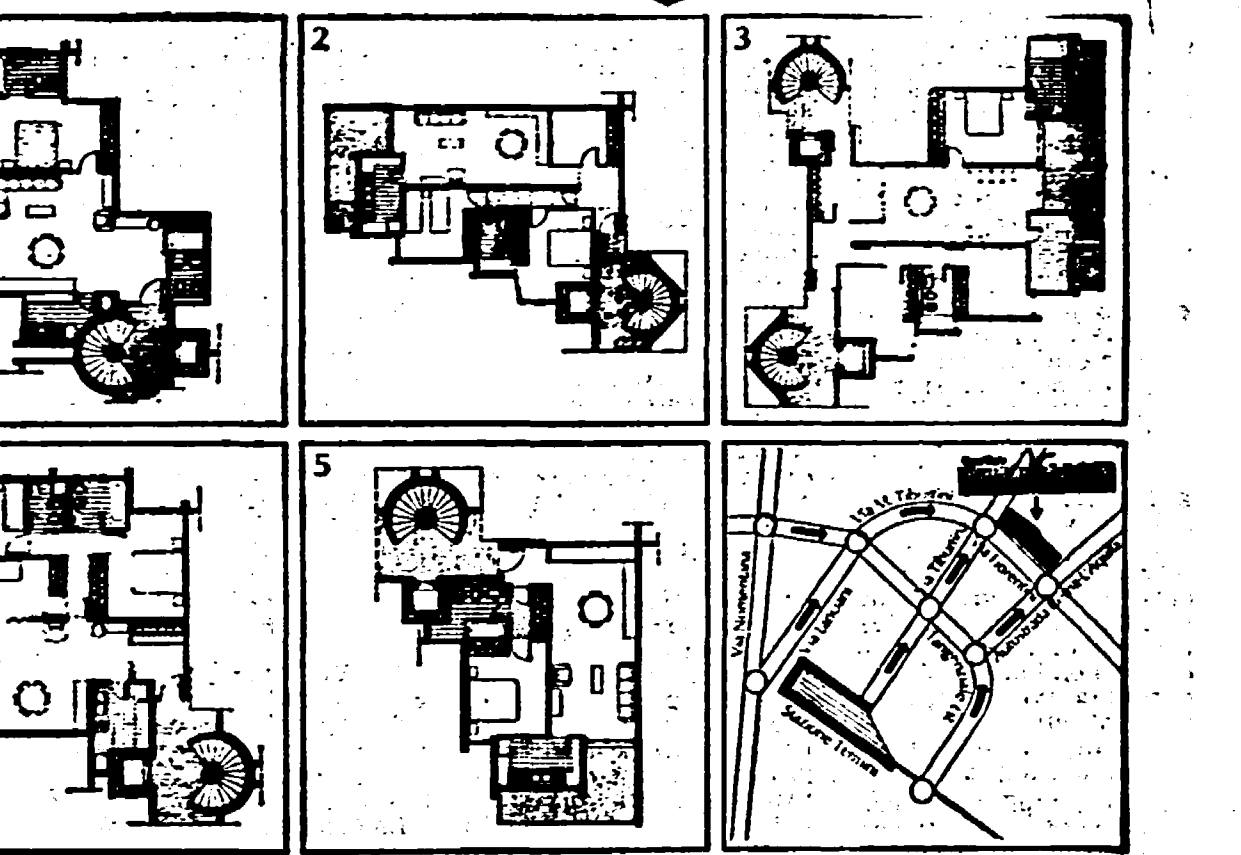

Appartamento n° 1
letto - soggiorno - pranzo - cucina - guardaroba - 2 bagni - balcone.

Appartamento n° 2
2 letto - soggiorno - pranzo - guardaroba - cucina - bagno - balcone.

Appartamento n° 3
3 letto - soggiorno - pranzo - guardaroba - cucina - 2 bagni - grande balcone.

Appartamento n° 4
3 letto - soggiorno - pranzo - cucina - 2 bagni - balcone.

Appartamento n° 5
letto - soggiorno - pranzo - cucina - bagno - balcone.

Come ci si arriva:
o in auto seguendo la piantina - Stazione Termini - tangenziale - Via F. Fiorentini (Verderocca) oppure con l'autobus: 61 e 62.

appunti

- FARMACIE DI TURNO**
- Ardia: Forri Fedora, Igo G. da Montecitorio, 11; Agnelli, Piantelli, Appio Claudio, IV Miglio, Giovanni XXIII, via Anna Regilla 103/105, Ardeatino, 45; Baccini, via Dalmata, Fiori, piazza Navigatori 12-13; Poggio Ameno, p.zza Accademia Antiquaria 1-2; Baccini, via Europa 76-78-80, Aurelio, Gregorio VIII, Mannucci Antonio, via Gregorio VII 129-131; Baccini, via Della Vittoria, Trionfale, Basso Quirini, piazza dei Quirini 1-2; Garavoli, via G. Belli 102; Muzzi Francesco, via Angelico 79; Ragoni, via della Giuliana 24, Casalbertone, via Orlando, via G. Marconi 3-5, Casal Morena; Scarnò Fasanello, via Stazione di Campino 56-58; Cesano, via Giuliana, Montebello, via Ottavio Ottavia, via Trionfale 1126/A, Callisto, via del Badile 10; Piantelli, Isola Sacra, via Giorgio Giorgis 34-36; Fiamalio, via Vigna Clara, P. M. Villio; Villaggio Olimpico, piazza Grecia 1; Cegoli, via Flaminia 5; Chimici, via Granarolo, via F. Galliani; Gianicolense, Monte Verde; Memmo Renato, via Boccapaduli 45; Piantelli, via Giolitti 185; S. Aleopio, via S. Calcedonio 39; Filippo Villari, via del Coll. Portuense 310/A; D'Antoni, via Dante De Biasi 18; Marconi, Pertusina; Tenerelli, via L. Russolo 57; Piantelli, via Marconi 178-180; Metronio, Appio Latino, Tuscolano; dr. Valentino Fantasia, via Cervinara 37-39; De Bella Antonino, via Britannia 2-4-6; Bartoli Alfredo, via Appia Nuova 405; Miltello, via S. Maria via M. Tabarrani 2/E-2/B, Monte Sacro, Monte Sacro Alto; Filippi, piazza Filippini 4; Inesi, via Leone 51-52; M. Gabriella Migliorino, via Nomentana Nova 61-63; Cagni, via Nomentana 939/A; Montebello; Angelini, piazza Massa Carrara 10; Viti Nicola, piazza Lecce 12-13; Gella, via S. Maria, via S. Maria, via dell'Idrovole 34; Baffi, via delle Baleniere 139; Giannino, via della Rovere 2; Baccini, via A. Olivieri spg. via Capo Passero, Ostiense; Palmerio, via di Villa in Piazza 12; Etruria, cne Ostiense 142; Farjoli; Tre Madonne, via Bertolini 5; Pietralata, Callisto; dr. Proccacci Emilio, via G. Donati 44-45; dr. L. Rizzuto, via Vacca 37; Ponte Mammolo, S. Basilio; Cazzola, via Recanatoni 48-49; Ponte Mammolo, via F. Selmi 1-3; Portuense, Gianicolense; Di Leone, piazza Madonna di Pompei 11; Leonardi, via della Consolata 7-9; Piantelli, Centocelle; Nello; Baccini, via Alessandrina 387; Dei Cicchini, via dei Cicchini 91-93; Venezia Giulia, via della Sessantina 68; dott. Tempini, via Partenope 96-98-100; Piantelli, Labicana; Cagnoli, via E. Giorgi 19; dr. Alfredo Arrighi, via della Marzarella 41; Mercuri, via P. Rovetti, 175-176/A-3; Piantelli, via Anibaldi, via Baldo degli Ubaldi 248; dr. E. Mea, via Pio IX 93; Achilli, via Torrevicchia 969; dr. Rapisarda Rizzo, via Aurelia 712/D; Primavera 1; D'Elia, via Ferrante Ruiz 9-11-13; Antonini, via Emma Carelli 4; Bissi; Tor Milina, via Tor Milina 6; Giordani, piazza Farnese 42; Cortesi, via Pia' di Marco 40; Achilli, via Sistina 29; Finanze dr.ssa Nicolai, via XX Settembre 25; Soggi, via Marsala 29/C; dr. Romagnolo Cerilli, via Carlo Alberto 32; Sacardote, via E. Filiberto 126; Quirinale, via Nazionale 72; Genina Narciso, via Tomacelli 1; Quirinale, via S. Maria; dr. Basso Madre del Buon Consiglio, via Telespino 21 ang. via Conti di Tuscolano; Giuliano; Berra, via Quirinale 83; La Torre, via Antico Gallo 152-154; Salaria; Salaria

LA TAVOLA NEL MONDO

Continua presso il parcheggio di Villa Borghese la prima rassegna della mostra: «La tavola nel mondo», patrocinata dal ministero del Turismo e spettacolo e dal Comune, a beneficio delle attività assistenziali della CRI. La rassegna delle tavole imbandite, che sta riscuotendo un largo successo di pubblico, ospita fra le altre, le tavole romene ricoperte di rava, frittata artigianale. La mostra è aperta dalle ore 10 alle 13 e dalle 15, 30 alle 22. Il sabato e domenica, invece, è continuo dalle 10 alle 22. La rassegna si chiuderà il 3 luglio.

MUSEO DEL FOLKLORE

E' stata inaugurata presso il museo del Folklore, piazza S. Egidio 1-b, la mostra di stoffe e pupette Masaccio. L'arte della fragilità e della cartapesta. La rassegna resterà aperta fino al 3 luglio prossimo.

LA BARCACCIA

Continua presso la galleria «La Barcaccia» la mostra di chiusura della stagione 1976-77 «Arte contemporanea». La mostra, che espone le opere di numerosi artisti, rimarrà aperta fino al 30 giugno prossimo.

TRASFERIMENTO INSEGNANTI

E' stato affisso all'Albo dell'Ufficio scolastico provinciale (via Piantelli 33) l'elenco dei docenti di ruolo di educazione artistica e di educazione musicale, lingue, lettere ed applicazioni tecniche, che hanno ottenuto il trasferimento. Ogni eventuale ricorso potrà essere presentato entro 30 giorni dalla data di pubblicazione delle graduatorie (9 giugno).

MAISON

il mestiere di viaggiare

moderne e viaggi di studio

Quartiere MERIDE ROCCA

Per informazioni telefonate anche all'839.47.08 - 839.36.56 - 839.50.41