

Seduta consiliare straordinaria per il comprensorio

I Comuni discutono in piazza sull'occupazione nell'Amiata

La riunione delle amministrazioni delle dieci comunità si è tenuta ad Abbadia S. Salvatore - Si richiede il rispetto degli accordi presi dal governo per la grave crisi economica che travaglia la zona

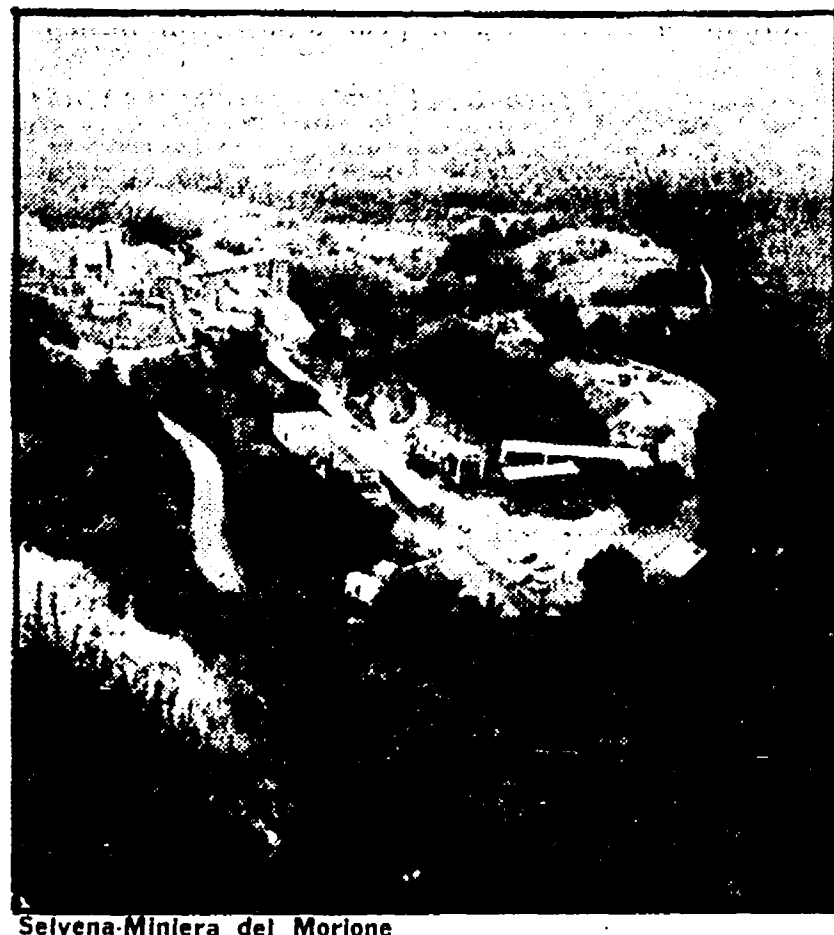

Selvina-Miniera del Morione

SIENA — Ancora una volta il Monte Amiata e le sue popolazioni tornano alla ribalta della cronaca regionale e nazionale e ancora una volta si ripropongono all'attenzione dell'opinione pubblica come una delle zone della Toscana che più di tutte ha risentito della grave crisi economica. Dopo mesi e mesi di cassa integrazione, di stipendi non corrisposti, di promesse disattese, delusione, sabato pomeriggio la protesta è scoppiata ed ha visto, riuniti in seduta straordinaria nella piazza di Abbadia S. Salvatore, tutti e dieci i consigli comunali del comprensorio amiata, sia del versante senese che del versante grossetano.

La richiesta unanime di tutta la popolazione al governo è quella di rispettare gli accordi assunti in più occasioni ed in particolare l'accordo firmato con i sindacati al momento in cui furono messi in cassa integrazione tutti i minatori e barili estrattivi dell'ormai ex Egam. L'appello lanciato dagli enti locali amiata ha riscosso la massima partecipazione da parte di tutti gli abitanti della

montagna e all'assemblea unitaria hanno preso parte anche il senatore Aurelio Ciacci del PCI, il senatore Silvano Signori del PSI e l'onorevole Enea Piccinelli della DC. Il compagno Osvaldo Vagnoli sindaco di Abbadia S. Salvatore, aprendo la seduta ha ricordato che la decisione di convocare l'assemblea è maturata dall'ulteriore aggravamento della situazione economica creatasi in questi ultimi mesi sull'Amiata che ha registrato, oltre alla cessazione dell'attività nel settore minerario, una crisi profonda del settore del legno ed altre attività artigianali collegate alle miniere. Alcuni dati possono dare l'idea della situazione drammatica in cui versano le popolazioni amiata. Il lavoro nero sta pericolosamente affermandosi come l'unica fonte di occupazione e aumenta ogni giorno. Attualmente circa 8 mila donne prestano la loro opera in questo settore, il 20 per cento della popolazione è in pensione e centinaia di giovani sono senza occupazione.

Le acque di Burano devono tornare al demanio

L'oscura vicenda di un lago divenuto «proprietà privata»

Si tratta di un vastissimo specchio d'acqua che rappresenta una ricchezza economica e storica per la zona — Una dubbia concessione alla Società Sagra, alias Pirelli S.p.A.

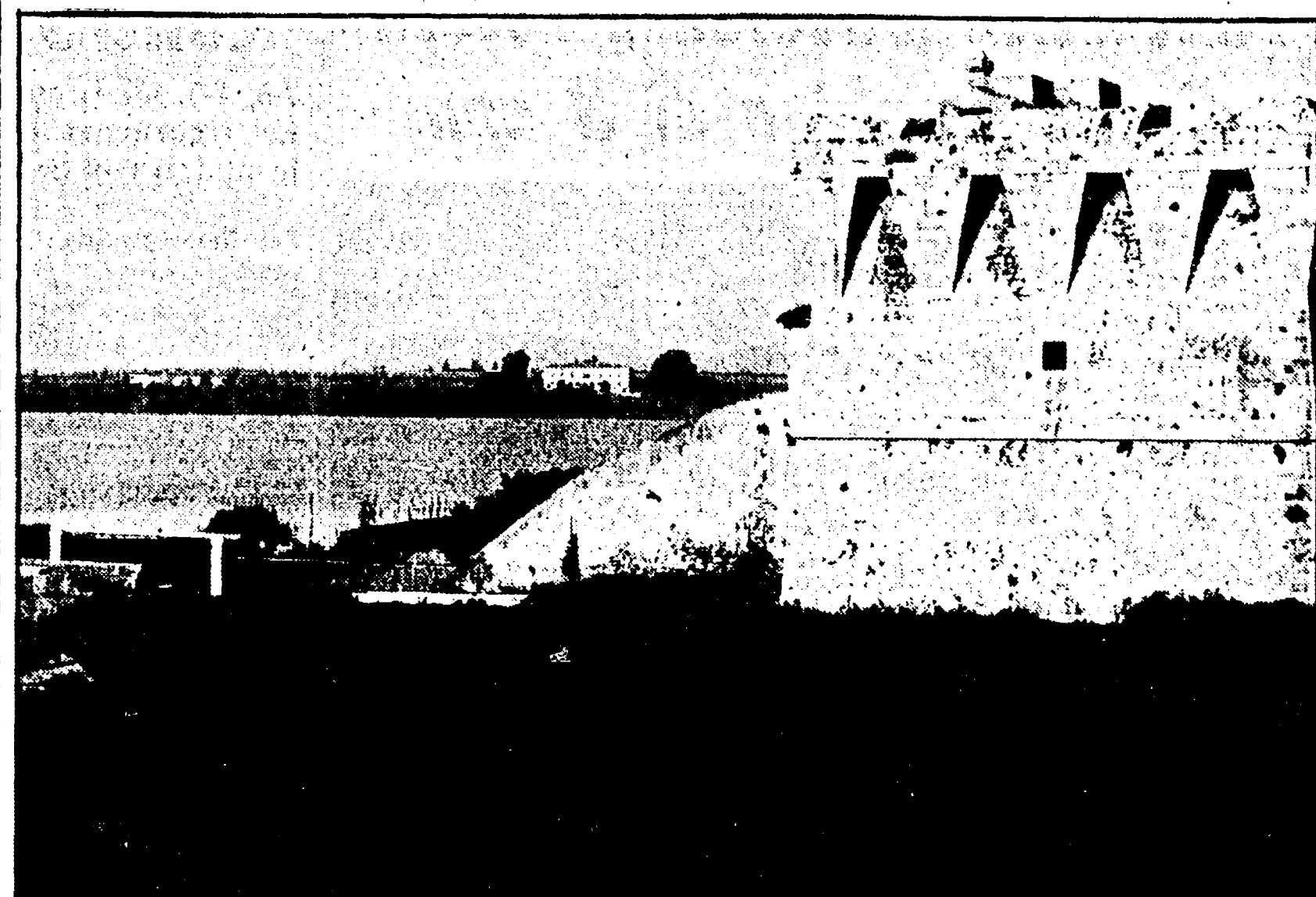

Lago di Burano, il fortilizio spagnolo del XVI secolo

CAPALBIO (GR) — Sembra avviarsi verso una soluzione positiva la vicenda del lago di Burano, uno specchio d'acqua (definito «zona umida») di 170 ettari, ricco di cefali, spigole ed orate. Il lago è attualmente «in concessione» grazie ad una singolare procedura amministrativa, alla società Sagra Calas Pirelli S.p.A. Recentemente il ministero della marina mercantile ha espresso parere favorevole per la pubblicazione delle acque di Burano, dove ha sede un'azienda faunistica gestita dal WWF e sulle cui sponde si trova un fortilizio, costruito dagli spagnoli nel VI secolo.

Il pronunciamento per riportare le acque al demanio aveva a conclusione la vertenza che ha visto schierata la popolazione di Capalbio contro la privatizzazione di questa ricchezza naturale di pubblico e generale interesse economico e storico. Una battaglia e una mobilitazione, quella delle popolazioni, che ha sempre trovato il pieno sostegno degli enti locali, del

le organizzazioni culturali e delle forze politiche della provincia di Grosseto. Ma al di là di aspetti specifici, la vicenda giuridica assume un rilievo nazionale in quanto vengono messi in luce aspetti sconosciuti per il modo in cui questa «zona umida» è stata passata (con un pronunciamento burocratico e a quanto pare illegittimo), da «bene sociale» a «proprietà privata».

Un «caso» italiano in negativo si cela dietro a quella risorsa: voci diffuse nell'opinione pubblica parlano apertamente di «bustarelle» che sarebbero volate sul «cielo del lago». Occorre dire a tal proposito che questo lago, storico, iscritto nell'elenco delle acque pubbliche del Paese. Nel 1968 con una sentenza del tribunale delle acque del Lazio e del consorzio di bonifica. Un vasto arco di forze che stabilì unitariamente di procedere ai dovuti sopralluoghi per accertare che il lago e il mare sono una cosa unica, non solo perché le acque di Burano sono salmastre e abi-

Dai partiti e dalle organizzazioni di categoria

Firmata un'intesa unitaria per l'agricoltura livornese

L'impegno di PCI, PSI, DC, PSDI, PRI, dell'Alleanza contadini e della Coltivatori diretti per un movimento di massa capace di rinnovare il settore

LIVORNO — Un importante documento sui problemi dell'agricoltura è stato firmato nei giorni scorsi dalle federazioni livornesi del PCI, della DC, del PSI, del PSDI, del PRI, unitamente all'Alleanza provinciale coltivatori diretti e alla federazione provinciale coltivatori. Punto di partenza della discussione, le conclusioni della conferenza provinciale della agricoltura che si svolse a Cecina il 12 marzo scorso, l'obiettivo quello di mettere a punto le iniziative per attuare nella pratica le indicazioni scaturite in quella sede, nel quadro — si legge nel documento approvato dalle forze politiche livornesi — «dei processi unitari in atto in campo nazionale».

In quest'ambito e lungo questa direttrice di marcia la sensibilità politica dei partiti e delle organizzazioni dei coltivatori, si è estrinsecata in tutta una serie di prese di posizione precise e puntuali sul «nodo» di fondo del rilancio dell'agricoltura: dalla revisione della politica agricola della CEE, agli investimenti necessari per rilanciare un settore produttivo tanto importante per la nostra economia. Un riferimento specifico è stato riservato alle indicazioni emesse nella conferenza di Cecina per l'occupazione giovanile, una nuova politica agraria, fondata sul potenziamento del ruolo dell'azienda coltivatrice, allo sviluppo dell'associazionismo e della cooperazione, alla creazione di una maggior produttività, di nuovi rapporti con l'industria ed il mercato, come momento di partecipazione dei lavoratori agricoli alle scelte economiche.

coltivatori di cui si sottolinea l'importanza per «una più puntuale delimitazione della situazione agricola regionale» e per «una maggiore presa di coscienza del ruolo che sul ruolo che può avere un'agricoltura rinnovata nell'economia regionale». La conferenza regionale non può comunque considerarsi un punto terminale del dibattito. «Sono necessarie — si legge nel documento firmato — iniziative tendenti a mobilitare le forze politiche, sociali ed intellettuali, a tradurre in atto le indicazioni scaturite dalla conferenza stessa». E' ovvio che in questa direzione un ruolo di primo piano spetta alle forze politiche che hanno «la possibilità di rendersi espressioni dell'insieme delle questioni che investono la società e dello sviluppo della soluzione in senso democratico e rispondente alle esigenze della

CINEMA

- ARISTON** (Piazza) Tel. 287.834 (Aria cond. e refug.) (Ap. 16) Quando i bisturi diventa arma per un delitto: Bistri la mala bianca, a colori, con Enrico Maria Salerno, Gabriele Ferretti, Senta Berger. Un film di Luigi Zampa. (VM 14). (Rid.) (16.30, 18.30, 20.40, 22.45)
- ARLECCHINO** Via Castellana Tel. 272.320 (Aria cond. e refug.) Crescete e moltiplicatevi, in technicolor, con Raymond Pellegrin, Lionel Stander. (VM 18). (Rid.) (16.30, 18.30, 20.30, 22.45)
- CAPITOL** Tel. 212.320 (Aria cond. e refug.) «Prima» Un film audace e sconvolgente, carico di suspense drammatica. Una passione che divampa oltre ogni barriera fino ad arrivare al delitto più feroce: Collage (Le diable au coeur). A colori, con Jane Birkin, Jacques Spiesser. (VM 18). (16.30, 18.30, 20.30, 22.45)
- CORSO** Borgo degli Albizi Tel. 282.687 CHIUSURA ESTIVA
- EDISON** Piazza della Repubblica 5 Tel. 23.110 (Aria cond. e refug.) Nessun film ti può scaldare così: la inglesi, il dolce brivido, la spensieratezza, la follia. Le imitazioni di comici, con Romy Lauren, Stéphane Hillier, Veronique Delors. (16.10, 18.20, 20.30, 22.45) (Rid. AGIS)
- EXCELSIOR** Via Cerretani 4 Tel. 217.798 (Aria cond. e refug.) «Prima» Un film di oggi sulla più bella storia d'amore del cinema: Gable e Lombard, a colori, con James Bralton, Jill Clayburgh. (16.15, 18.15, 20.30, 22.45)
- GAMBRINUS** Via Brunelleschi Tel. 275.112 (Aria cond. e refug.) (Ap. 15.30) Uno spietato Bounty Kidder insegue un tantino indovinato ladro per «la resa dei conti». A colori, con Romy Lauren, Lee Van Cleef. (Rid.) (16.15, 18.15, 20.30, 22.45)
- METROPOLITAN** Piazza Beccaria Tel. 663.611 Da romanzo di Villiano Brancati un classico dell'erotismo italiano appassionato e sanguigno Paolo il SMO. A colori, con Giancarlo Giannini, Ornella Muti, Rossana Pedersoli. (VM 14). (Rid.) (16.15, 18.15, 20.30, 22.45)
- MODERNISSIMO** Via Cavotti Tel. 275.954 CHIUSURA ESTIVA
- ODEON** Via dei Sarnesi Tel. 34.088 (Aria cond. e refug.) Il primo movimento film della stagione '77-78 un bersaglio centrale in pieno. Un'avventura liberante d'azione La stella è il nuovo mostro. A colori, con Stephen Mc Hattie, Ray Leno, Eddie Albert, Lenny Cowman. (VM 14). (16.17.45, 19.30, 21, 22.45) (Rid. AGIS)
- PRINCIPI** Via Cavotti, 1841 Tel. 670.801 (Aria cond. e refug.) (Ap. 18) Piccolissimo antebellum. A colori, con Gino. (16.17.45, 19.30, 21, 22.45)

SCHERMI E RIBALTE A FIRENZE

- SUPERCINEMA** (Piazza S. Simone) Tel. 272.474 (Aria cond. e refug.) Il film che da 2 settimane trionfa a Roma in due grandi teatri. Un film di palpitanti attualità ad altissima tensione. Los Angeles, New York, Filadelfia: nel tremendo impero del crimine un uomo cerca la vendetta per che la malavita e la polizia vogliono impedire. Eastmancolor. Sangue, di Abbraccio, con James Bralton, Jenny Tamborelli, G. Eastman. (VM 14). (16.30, 18.30, 20.30, 22.45)
- VERDI** Via Ghibellina Tel. 286.242 CHIUSURA ESTIVA
- ASTOR D'ESSAI** Via Romagna, 113 Tel. 222.388 (Aria cond. e refug.) (Ap. 18.30) Solo oggi: Lady Frankenstein di D. Wess. Colori. (VM 14). (16.30, 18.30, 20.30, 22.45)
- GOLDONI** Via de' Serragli Tel. 222.437 CHIUSURA ESTIVA
- ADRIANO** (Via Rumagnoli) Tel. 483.807 CHIUSURA ESTIVA
- ALBA (Ritiro)** Via F. Mezzana Tel. 452.296 CHIUSURA ESTIVA
- ALDEBARAN** Via F. Baracca, 151 Tel. 410.007 CHIUSURA ESTIVA
- ALFIERI** Via M. del Popolo 27 Tel. 282.137 CHIUSURA ESTIVA
- ANDROMEDA** Via Aretina Tel. 663.945 CHIUSURA ESTIVA
- APOLLO** Via Nazionale Tel. 270.048 (Nuovo, grandioso, stregorante, contortore, espositivo. Una sensazionale avventura nei mari del mondo. Ma il cinema ci ha dato un'opera più suggestiva ed emozionante: 80.000 metri di ripresa a colori per il più spettacolare film dell'anno: Cati mostri del mare, realizzato da Bruno Vauti. Candidato al premio Nastro d'Argento 1974. (15.30, 17.15, 19, 20.45, 22.45)
- ARENA DEI PINI** Via Farnesina, 34 Tel. 478.588 (Un'isola di pace tra il verde dei pini) (Ore 20.30-22.30) Sembrano, tutti, sempre esilaranti, le più divertenti avventure di La signora omicida, con Alec Guinness, Peter Sellers, Cecil Parker.
- ARENA GIARDINO COLONNATA** Via G. Pannofili, 32 Tel. 68.10.500 CHIUSURA ESTIVA
- ARENA GIARDINO S.M. S. RIFREDDI** Via Vittorio Emanuele 303 (Ap. 21) Piccolissimo antebellum. A colori, con Giancarlo Giannini, Fernando Rey, Elena Fierro.
- CINEMA ASTRO** (Piazza S. Simone) CHIUSURA ESTIVA
- CAVOUR** (Piazza S. Simone) Tel. 587.700 CHIUSURA ESTIVA
- COLUMBIA** Via Faenza Tel. 212.178 (Aria cond. e refug.) Un film carico di erotismo e suspense Casa d'appuntamento, in technicolor, con Barbara Bouchet, Anita Egel. (Rigorosamente VM 18). (16.30, 18.30, 20.30, 22.45)
- EOLO** Borgo S. Frediano Tel. 286.882 CHIUSURA ESTIVA
- CHIARDILUNA ESTIVO** Viale Alcardo Alardi Tel. 229.245 (Le lacrime più fresche della città, in un'isola di verde) Un'incredibile avventura Lo spavento, in technicolor, con Jean Paul Belmondo e Bruno Cremer. Per tutti. (16.30, 18.30, 20.30, 22.45)
- ESTIVO DUE STRADE** Via Senese in 192/2 Tel. 231.068 (Fiesta d'una guerra d'aspiranti. Colori, con A. Sordi e S. Monti.)
- FIORELLA** Via Pacinotti Tel. 50.401 (Ap. 18 dalle 21.30 prosegue in s'ordine) Il club degli del. A colori. (VM 18).
- FLORENTIA** Via d'Annunzio Tel. 660.240 (Aria cond. e refug.) (Ap. 18) Le donne le legge. A colori, per tutti.
- FLORA SALA** Piazza Dalmazia Tel. 470.101 (Aria cond. e refug.) (Ap. 16) Dal best seller di Henri Charriere, due grandi attori danno vita al più ammirevole film d'avventura Papillon, Technicolor, con Steve Mc Queen, Dustin Hoffman. Per tutti.
- FULGOR** Via V. Veneto, 10 Tel. 270.117 CHIUSURA ESTIVA
- GIARDINO PRIMAVERA** Via Dino del Garbo (L'arrivo di gran ciappa) (Ap. 21) L'eccezionale film Di Giuseppe Penone: La Terra è in pericolo, in technicolor. Per tutti.
- IOEAL** Via Pisanonica Tel. 50.708 CHIUSURA ESTIVA
- ITALIA** Via Nazionale Tel. 211.088 (Aria cond. e refug.) (Ap. 18) Violenza, sesso, amore in Steppenwolf, a colori, con Zelman King, Brenda Fogarty. (VM 18)
- MANZONI** Via Mariti Tel. 266.808 (Ap. 15) Una sconvolgente autentica storia di spionaggio, che per regioni di stato il servizio po-

ARENA CASA DEL POPOLO - CASTELLO

- Via R. Giulliani, 374 Tel. 451.480 (Ap. 21.30 si ripete il primo tempo) Cinema americano degli anni '20 (2) Foreplay di J. G. Avildsen, con Zero Mostel. (USA 1975). (Rid. AGIS)
- ARENA LA NAVE** Via Villamagna, 11 (Rid. AGIS)
- CIRCOLO RICREATIVO CULTURALE ANTELLA** (Ap. 21.30) (Rid. AGIS) Totò nella luna di Steno, con Totò, U. Tognazzi, Silvia Cosulich, L. Salce, S. Milo.
- ARENA SOCIALE GRASSANO** Piazza della Repubblica - Tel. 640.063 RIPOSO
- ARENA S. ANDREA** (Rid. AGIS)
- CIRCOLO UNIONE** (Ponte a Ema) - Bus 31-32 (Ap. 21.30) Sannone e Dalia di Cecil De Mille. Per i ragazzi.
- CASA DEL POPOLO IMPRUNETA** Tel. 36.11.118 (Rid. AGIS)
- MUOVERSI ARCI TAVARNUZZE** Tel. 302.253 Bus 27
- ARENA SOCIALE COLONNATA** (Ponte a Ema) - Bus 31-32 RIPOSO
- CASA DEL POPOLO DI SETTIGNANO** RIPOSO
- CINEMA ESTIVO «RINASCITA»** Via M. Bevilacqua, 8 (Sesto Fiorentino) Bus 28
- ARENA RISORGIMENTO** (Carnoli Bientino) RIPOSO
- TEATRI**
- TEATRO ESTIVO IL LIDO** (Lungarno P. Ferrucci, 12 Tel. 461.05.30) Oggi: Riposo. Domani alle ore 21.30 La Caporetta teatrale: Il Fionio - con Giovanni Nennini presenta: L'ironia e il coraggio. Due temi di Vittorio Gialli, regia dell'autore.
- TEATRO GIARDINO ALIRO MODO** (Lungarno Pecora Gradi) Tel. 287.454. Stasera alle ore 21.30 la Compagnia Attori Associati, con Alvaro Focardi, Emmanuele Cappelli, Marco Gelli, presenta una novità in vernacolo. Ultima replica. Prenotazioni ed informazioni: tutti i giorni presso il teatro oppure lunedì a venerdì a 287.659. Ore d'ufficio.
- TEATRO ESTIVO BELLERIVA** (Lungarno Capponi 11) Tel. 477.979 Ore 21.30 la Compagnia diretta da Wanda Pasquini presenta: Riccardo la gattoparda di Mario Marotta. Regia di Wanda Pasquini.
- TEATRO GIARDINO AFFRICO** (Viale Po) Tel. 461.05.30 Oggi: Chiuso. Da domani, ore 21.30, debutto della Compagnia del Teatro Comico Fiorentino, diretta da Mario Marotta, che presenta: Abbasso la pleberia, commedia musicale di Mario Marotta; regia dell'autore; scene di V. B. Gori.

EDITORI RIUNITI

Medvedev
La Rivoluzione d'Ottobre era ineluttabile?

Prefazione di R. Villari - traduzione di G. Carullo - «Biblioteca di storia» - pp. 130 - L. 2.000 - Un'analisi e profonda riflessione sul rivoluzionamento del febbraio dell'ottobre 1917 in Russia. Uno studio che rappresenta anche una critica diretta ai metodi che ostacolano ancora oggi una visione obiettiva dei fatti e delle idee che agitarono la Russia nel primo trentennio del nostro secolo.

Carpentier
Il ricorso del metodo

Traduzione di E. Clementelli - «I David» - pp. X-358 - L. 3.000 - Collocata negli anni a cavallo della prima guerra mondiale, la storia di un immaginario, ma pur realismo, paese latino-americano e del suo «Primo Magistrato», eroe dell'astuzia e della crudeltà. Buolite, guerre civili, repressioni, «boom» economici, fallimenti: un quadro incredibilmente ricco di tutto le vicende, caratteristiche di un mondo che si affaccia alla civiltà capitalistica.

Berlinguer
Il PCI e la crisi italiana

«Il punto» - pp. 120 - L. 800 - Il testo integrale del rapporto e delle conclusioni di Enrico Berlinguer al Comitato centrale del PCI, svoltosi a Roma nell'ottobre 1976.

Rubrica a cura della SPI (Società per la Pubblicità in Italia) FIRENZE - Via Martelli n. 8 - Telefoni: 827.171 - 811.640