

Una lunga storia di discriminazioni e clientelismo

Come avvengono le assunzioni alla Fiat di Termini Imerese

Due giovani delle Leghe dei disoccupati licenziati prima che finisse il periodo di prova: avevano partecipato ad una manifestazione - Le graduatorie truccate

TERMINI IMERESE. — Ad un giovane manovale, Giuseppe Zammito, della Lega dei disoccupati, avviato al lavoro alla Fiat di Termini Imerese, la lettera di licenziamento arriva dopo pochi minuti prima che scoccora il termine dell'ultimo giorno di prova. Ad altri due, Giovanni Todaro e Giovanni Reale, anche loro della lega, il licenziamento è stato notificato pochi giorni prima che scadesse il periodo di prova. Tutti e tre, l'8 luglio, giorno di sciopero nazionale, avevano sfilato in un grosso corteo per le strade di Termini, fotografato, da una macchina in sosta, dal comandante della tenenza dei carabinieri.

cancello della Fiat soltanto perché donne, indietti e di basso rango, secondo la direzione dell'azienda, in uno stabilimento costruito, evidentemente, «a misura di maschio». Messi insieme, i casi delle due ragazze e dei tre giovani militanti della lega licenziati e in prova, sono il segno di una politica di discriminazione e di «pastette» nelle assunzioni.

Esiste, infatti, un lungo «filo rosso» di «spionaggio», che parte dalle prime mille assunzioni del '70 quando si operò su selezioni avvenute attraverso i corsi IAL e le tessere della CISL giravano fra i banchi prima della consegna dell'indispensabile attestato di «montatore d'auto». Un filo che passa per le selezioni manomesse, all'ufficio di collocamento, dal vecchio collocatore, Paolo Dolce, collegato ad ambienti dc, recentemente denunciato all'Ufficio del lavoro dai sindacati per aver «truccato» le graduatorie di manovali metalmeccanici disoccupati, che erano state conquistate, come unica base valida per l'assunzione alla Fiat, con una vittoriosa battaglia sindacale di due anni fa.

Alla stessa logica di selezione dei lavoratori, si collega la pratica sottile, recentemente inaugurata dalla Fiat, di far visitare gli operai avviati al lavoro in una clinica privata di Palermo, piuttosto che all'istituto di medicina del lavoro, come avveniva in passato. «Alle visite», denuncia Totò Arrigo, della segreteria provinciale della FLM — vengono scartati 300 lavoratori su 100. Una cifra troppo alta, per essere giustificata soltanto dall'indolenza fisica», denuncia Antonio Barcellona, le due ragazze lasciate fuori, senza troppi complimenti, dai

Lo afferma un comunicato della Liguigas

Sono possibili le produzioni alternative alle bioproteine

Marchia indietro di Ursini il quale, però, continua a batter cassa - Da domani ad Augusta riprende la produzione - Sempre inattivo lo stabilimento di Saline

ROMA — Gli stabilimenti della Liguigas di Saline Joniche (in provincia di Reggio Calabria) e di Augusta (in provincia di Siracusa) possono essere utilizzati per produzioni alternative alle bioproteine. Questa affermazione è contenuta in un comunicato diramato ieri dall'ufficio stampa della Liguigas, la società chimica presieduta da Ursini.

Si tratta, in realtà, di una evidente marcia indietro della Liguigas rispetto alle posizioni «intransigenti e ricattatorie» assunte nei giorni scorsi con l'annuncio della decisione di mettere in liquidazione gli stabilimenti di Saline e «Liquichimica Augusta». La decisione si collegava alle pressioni in atto da parte di Raffaele Ursini per ottenere le concessioni per la produzione e la commercializzazione delle bioproteine. La Federazione unitaria dei lavoratori chimici definì questa presa di posizione «gravissima e totalmente ingiustificata». Ma torniamo al comunicato della Liguigas.

Il prezzo si potrebbe ridurre ma manovrano per tenerlo alto

La tazzina di caffè e il «fascino» della speculazione

Parigi prova l'infuso di cicoria — I consumi internazionali diminuiti del dodici per cento — Nessun controllo sull'import

ROMA — Qualche settimana fa a Parigi, nella zona elegante degli Champs Elysées, i lussuosi e raffinati bar delle strade e degli alberghi erano affollati di gente che, in un'atmosfera di grande attesa, raccoglieva nei miscelatori i week-end domenicali) presentata, ovviamente, come buona.

La verità è, infatti, che, mentre il prezzo di acquisto del piccolo nero, rievocando così in qualche modo il tempo di guerra quando al massimo si poteva bere una tazzina d'orzo o di grano abbrustolito (ma anche, a volte, di piccole ghiande, come ricorda perfettamente chi scrive), il mercato del caffè continua ad essere fonte di speculazioni inconfessate e inconfessabili senza che, per questo, si muova una qualsiasi autorità. Il CIP, com'è noto, è stato sospeso, ma il mercato non ha deciso di aumentare il prezzo della carta da quotidiano e i Comitati provinciali prezzi di varie province hanno autorizzato rincari anche sensibili della pasta alimentare senza fornire al consumatore alcun tipo di garanzia.

Alora? Perché non attuare quei controlli a monte (import) che da oltre un anno si vanno richiedendo? Perché non mettere le mani in un mercato che, a detta degli stessi suoi operatori, viene alterato dal «fascino della speculazione»? In Francia, il governo Barre ha posto un freno ai prezzi, ma a quanto pare soltanto sul lavoro nazionale, e non sui rivenditori in pacchi e ai pubblici esercizi. Questa operazione, profondamente sbagliata ed assurda, ha fatto sì che qualcuno pensasse di far frangere ai nostri vicini gli importazioni, i quali, in un mercato che, a detta degli stessi suoi operatori, viene alterato dal «fascino della speculazione»?

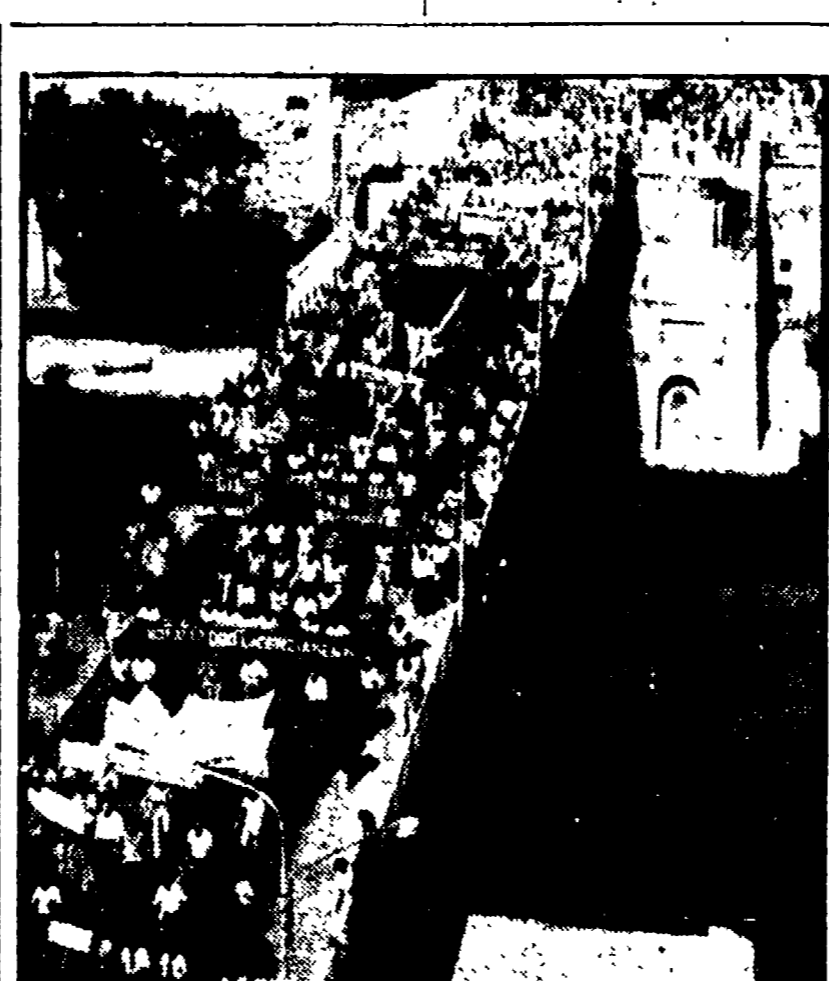

Nuove iniziative a Taranto per i lavoratori licenziati

TARANTO — Saranno impiegati in attività produttive i sei mila lavoratori delle ditte appaltatrici (edili e metalmeccaniche) che hanno concluso i lavori di raddoppio del IV Centro Italsider di Taranto. Venerdì si è svolta nel capoluogo jonico una riunione dei sindacati con il sottosegretario al lavoro, Giuseppe Bosco. Per i metalmeccanici l'ANCIAP ha avviato un programma di addestramento, mentre si deve perfezionare l'avvio di 17 nuove iniziative industriali (per questo problema una riunione a Roma si svolgerà il 6 settembre). Per gli edili, 675 unità frequenteranno un corso della Regione presso la Cassa edile e la stessa Regione ha chiesto un finanziamento al Fondo sociale europeo per istituire corsi di riqualificazione professionale per altri 2.100 edili. Sono stati appaltati, intanto, i lavori per la costruzione di case popolari. NELLA FOTO: una recente manifestazione di edili e metalmeccanici di Taranto.

A colloquio con Afro Rossi, segretario generale della Federmazzadri

Mezzadria e colonia, ultimo atto

Tra il 14 e il 16 settembre la Commissione agricoltura del Senato concluderà la discussione sulla legge - Subito dopo la definitiva approvazione in aula - E' possibile passare al contratto di affitto fin dalla prossima annata agraria - Le posizioni e le proposte dei sindacati del settore

ROMA — La mezzadria è alla fine e così lo sono gli altri contratti agrari definitivi: la colonia, la compartecipazione, ecc. Sono oltre 450 mila i coltivatori che attendono, da anni ormai, giustizia e soprattutto la possibilità di essere veri imprenditori. Ma le resistenze di chi il nuovo non lo vuole perché significherebbe il crollo di comode posizioni di rendita, sono dure a morire. Il confindustria «Sole 24 Ore» ha addirittura mandato un inviato in Romagna nel tentativo di dimostrare che «La trasformazione della mezzadria nella conduzione in affitto non gioverebbe alla vita delle imprese». E si fa il caso di un podere di Bertinoro. Dieci ettari di terreno, 15 milioni di produzione, 3 milioni di spese, 12 milioni di reddito netto. Al mezzadro vanno sette, alla proprietà cinque. Il primo naturalmente ha dei problemi dovendo mantenere con quei soldi tutti gli altri terreni (la sua e quella del figlio) e il secondo calcola che i suoi capitali (terra, investimenti e immobili) gli rendono solo il 2 per cento.

Ecco il classico esempio che dimostra come in due non si può stare sullo stesso pezzo di terra. Uno deve andarsene e se è l'impresa che va privilegiata, è ovvio che il mezzadro deve restare ma con un contratto diverso, appunto quello di affitto, con il quale paga un canone ma in compenso esercita appieno tutte le sue capacità professionali e imprenditoriali.

Ma su chi si deve considerare imprenditore, c'è una polemica «vecchia ormai di anni. Quel che fa rabbia è un inviato in Romagna nel tentativo di dimostrare che «La trasformazione della mezzadria nella conduzione in affitto non gioverebbe alla vita delle imprese». E si fa il caso di un podere di Bertinoro. Dieci ettari di terreno, 15 milioni di produzione, 3 milioni di spese, 12 milioni di reddito netto. Al mezzadro vanno sette, alla proprietà cinque. Il primo naturalmente ha dei problemi dovendo mantenere con quei soldi tutti gli altri terreni (la sua e quella del figlio) e il secondo calcola che i suoi capitali (terra, investimenti e immobili) gli rendono solo il 2 per cento.

Il sindacato unitariamente ha espresso un giudizio positivo sul lavoro svolto, anche se ancora non concluso dalla Commissione agricoltura del Senato. Tuttavia ha presentato delle proposte di modifica. Non c'è contraddizione? — Non credo proprio. Dire che una cosa è buona, non significa affermare che sia perfetta. Noi, con le Regioni e avanziamo alcune osservazioni in maniera costruttiva. La nostra preoccupazione di fondo è che la legge sia buona e chiara.

Il fatturato dell'industria è aumentato a maggio del 22,3%

ROMA — L'indice generale del fatturato dell'industria, calcolato sulle vendite a prezzi correnti, è risultato, nello scorso mese di maggio, pari a 249,9, con un aumento percentuale del 22,3 rispetto allo stesso mese del '76 il cui indice risultò 204,3. I giorni lavorativi nel maggio '77 sono stati 26, contro i 21 del maggio dell'anno precedente. L'indice medio del periodo gennaio-maggio 1977 ha registrato secondo i dati compilati dall'Isat, un aumento percentuale del 30,3 rispetto a quello dello stesso periodo del 1976 con un andamento differenziato nell'ambito dei vari settori di industria. Con riferimento alle principali classi di attività economica, le variazioni percentuali sono: più 38,4 per le industrie tessili, più 37,2 per le industrie della lavorazione dei minerali non metalliferi, più 36,2 per le industrie meccaniche, più 33,2 per le industrie metallurgiche, più 29,1 per le industrie della costruzione dei mezzi di trasporto, più 19,4 per le industrie chimiche, più 18,8 per le industrie alimentari.

Si discute tanto della bontà o meno della legge sui patti agrari ma intanto la legge non c'è ancora. La commissione agricoltura del Senato aveva approvato un buon lavoro, sembrava che tutto potesse terminare entro l'inizio delle ferie estive e invece la conclusione ancora una volta è stata rinviata. Perché? — I tentativi di bloccare la discussione si sono infittiti nel momento in cui ci si avvicinava ad una conclusione. Li hanno portati avanti la Confagricoltura, una parte della DC e alcuni partiti minori. La reazione dei mezzadri e dei coloni, delle Regioni e degli Enti locali interessati alla trasformazione della mezzadria e colonia in affitto è stata pronta, e i danni sono stati limitati. Ma i nemici della legge ci riproveranno ancora.

Nei giorni scorsi tu hai parlato nel corso di importanti manifestazioni nel Bolognese e ad Ascoli Piceno. Qual è lo stato d'animo dei lavoratori interessati alla riforma? — C'è un'immensa rabbia per gli ultimi colpi di coda ma nel complesso i mezzadri sentono ormai di avere in mano un primo risultato. Essi si preparano ad una straordinaria mobilitazione per l'autunno: vogliono la legge ma soprattutto vogliono apherica alla svelta ponendosi fin da oggi i problemi della messa a disposizione e dello sviluppo delle loro aziende e della costruzione delle necessarie forme associative e cooperative.

Il comunicato della Liguigas si conclude con un annuncio: da domani lunedì e gli impianti di Augusta riprenderanno gradualmente la produzione per non venir meno agli impegni internazionali di forniture e per non subire danni maggiori». g.f.m.

Si preannunciano disagi per il rientro

Dal 27 in agitazione i ferrovieri autonomi

ROMA — Dal 27 agosto prossimo i ferrovieri «autonomi» scenderanno nuovamente in agitazione. Il comitato centrale della FIP (Confederazione di missioni, dello straordinario e del cottimo). Questa inopportuna decisione rischia di creare grossi disagi per il rientro dalle ferie.

in breve

- 205 MILIARDI DECISI DALLA CASMEZ. Il consiglio di amministrazione della Cassa per il Mezzogiorno ha approvato interventi complessivi per 205 miliardi e 263 milioni, di cui 183 miliardi circa per progetti e componenti del comitato permanente d'intesa tra le cantine sociali italiane.
INCONTRO PER LA CRISI DEL VINO. Sulla crisi del settore vinicolo, per le elevate giacenze di vino invenduto, si sono incontrati il ministro Marcora e i componenti del comitato permanente d'intesa tra le cantine sociali italiane.
CASSA INTEGRAZIONE ALLA ISARIA DI MERANO. La direzione della Isaria di Merano, una fabbrica di prodotti tessili che occupa 170 persone, in maggioranza donne, ha avanzato richiesta di collocazione in cassa integrazione per 104 dipendenti a partire dal 1 settembre e fino a metà novembre adducendo a motivo la crisi del mercato e la difficoltà di smerciare la produzione. I sindacati hanno annunciato l'opposizione al provvedimento.
AUMENTANO I GRUPPI D'ACQUISTO. Al primo gennaio di quest'anno erano 606 i gruppi d'acquisto costituiti ed operanti in Italia, con un incremento del 12% rispetto ai primi del 1976 e del 207,6% rispetto ai 197 gruppi in attività ai primi del 1970. Il numero dei dettaglianti associati, è parallelamente passato a 42.784 unità registrate quest'anno rispetto alle 39.334 dei primi del 1976. Nel 1970 erano 15.641.
PRODUZIONE USA DI PETROLIO. La produzione americana di petrolio con un ammontare di 8 milioni e 310 mila barili al giorno nella settimana terminata il 29 luglio si è mantenuta stazionaria rispetto al livello della settimana precedente, ma ha fatto registrare un ulteriore aumento (di circa 150 mila barili) rispetto allo stesso periodo dell'anno scorso.
SALE ATTIVO ESTERO IN GIAPPONE. Il commercio giapponese ha registrato in giugno un attivo di ben 837.832 milioni di dollari con un netto miglioramento sull'attivo di 283.403 milioni di dollari del giugno 1976 e con una inversione di tendenza rispetto al passivo di 61.907 milioni di dollari del maggio scorso.

VACANZE LIETE

- VISERBA/Rimini - Pensione ROSSI. Via Dobbler, Tel. 0541/734404. Nuova villetta mare, camera con bagno servizi, cucina romagnola, vasto giardino parcheggio, prezzi speciali dopo 20 agosto. (193)
MISANO MARE - HOTEL LINA. Tel. 0541/615437. Entrate come clienti - uscite come amici. Nuova costruzione, 20 metri di mare in posizione tranquilla, cucina casalinga, parcheggio, camera con doccia, WC, bagno, ascensore. Facilitazioni per famiglie numerose. (193)
RIMINI/RIVABELLA - HOTEL EUROMAR. Tel. 0541/51027. Gestione propria. Fronte mare, camera servizi - Ascensore - Autoparco Bar. Dal 22 agosto settembre 6500. (191)
HOTEL WALTER - Servizio piscina - vista mare - GATTEO MARO. Tel. 0541/66161. Camera servizi - balconi - 23-31 Agosto 7.000 - Settembre 6.000 compreso IVA. Minimo 2 adulti e famiglia numerosa. (193)
RIMINI/Rimini - Pensione ALA. Via Dobbler, Tel. 0541/734404. Nuova villetta mare, camera con bagno servizi, cucina romagnola, vasto giardino parcheggio, prezzi speciali dopo 20 agosto. (193)
MISANO MARE - HOTEL LINA. Tel. 0541/615437. Entrate come clienti - uscite come amici. Nuova costruzione, 20 metri di mare in posizione tranquilla, cucina casalinga, parcheggio, camera con doccia, WC, bagno, ascensore. Facilitazioni per famiglie numerose. (193)
RIMINI/RIVABELLA - HOTEL EUROMAR. Tel. 0541/51027. Gestione propria. Fronte mare, camera servizi - Ascensore - Autoparco Bar. Dal 22 agosto settembre 6500. (191)
HOTEL WALTER - Servizio piscina - vista mare - GATTEO MARO. Tel. 0541/66161. Camera servizi - balconi - 23-31 Agosto 7.000 - Settembre 6.000 compreso IVA. Minimo 2 adulti e famiglia numerosa. (193)
RIMINI/Rimini - Pensione ALA. Via Dobbler, Tel. 0541/734404. Nuova villetta mare, camera con bagno servizi, cucina romagnola, vasto giardino parcheggio, prezzi speciali dopo 20 agosto. (193)
MISANO MARE - HOTEL LINA. Tel. 0541/615437. Entrate come clienti - uscite come amici. Nuova costruzione, 20 metri di mare in posizione tranquilla, cucina casalinga, parcheggio, camera con doccia, WC, bagno, ascensore. Facilitazioni per famiglie numerose. (193)
RIMINI/RIVABELLA - HOTEL EUROMAR. Tel. 0541/51027. Gestione propria. Fronte mare, camera servizi - Ascensore - Autoparco Bar. Dal 22 agosto settembre 6500. (191)
HOTEL WALTER - Servizio piscina - vista mare - GATTEO MARO. Tel. 0541/66161. Camera servizi - balconi - 23-31 Agosto 7.000 - Settembre 6.000 compreso IVA. Minimo 2 adulti e famiglia numerosa. (193)
RIMINI/Rimini - Pensione ALA. Via Dobbler, Tel. 0541/734404. Nuova villetta mare, camera con bagno servizi, cucina romagnola, vasto giardino parcheggio, prezzi speciali dopo 20 agosto. (193)
MISANO MARE - HOTEL LINA. Tel. 0541/615437. Entrate come clienti - uscite come amici. Nuova costruzione, 20 metri di mare in posizione tranquilla, cucina casalinga, parcheggio, camera con doccia, WC, bagno, ascensore. Facilitazioni per famiglie numerose. (193)
RIMINI/RIVABELLA - HOTEL EUROMAR. Tel. 0541/51027. Gestione propria. Fronte mare, camera servizi - Ascensore - Autoparco Bar. Dal 22 agosto settembre 6500. (191)
HOTEL WALTER - Servizio piscina - vista mare - GATTEO MARO. Tel. 0541/66161. Camera servizi - balconi - 23-31 Agosto 7.000 - Settembre 6.000 compreso IVA. Minimo 2 adulti e famiglia numerosa. (193)
RIMINI/Rimini - Pensione ALA. Via Dobbler, Tel. 0541/734404. Nuova villetta mare, camera con bagno servizi, cucina romagnola, vasto giardino parcheggio, prezzi speciali dopo 20 agosto. (193)
MISANO MARE - HOTEL LINA. Tel. 0541/615437. Entrate come clienti - uscite come amici. Nuova costruzione, 20 metri di mare in posizione tranquilla, cucina casalinga, parcheggio, camera con doccia, WC, bagno, ascensore. Facilitazioni per famiglie numerose. (193)
RIMINI/RIVABELLA - HOTEL EUROMAR. Tel. 0541/51027. Gestione propria. Fronte mare, camera servizi - Ascensore - Autoparco Bar. Dal 22 agosto settembre 6500. (191)
HOTEL WALTER - Servizio piscina - vista mare - GATTEO MARO. Tel. 0541/66161. Camera servizi - balconi - 23-31 Agosto 7.000 - Settembre 6.000 compreso IVA. Minimo 2 adulti e famiglia numerosa. (193)
RIMINI/Rimini - Pensione ALA. Via Dobbler, Tel. 0541/734404. Nuova villetta mare, camera con bagno servizi, cucina romagnola, vasto giardino parcheggio, prezzi speciali dopo 20 agosto. (193)
MISANO MARE - HOTEL LINA. Tel. 0541/615437. Entrate come clienti - uscite come amici. Nuova costruzione, 20 metri di mare in posizione tranquilla, cucina casalinga, parcheggio, camera con doccia, WC, bagno, ascensore. Facilitazioni per famiglie numerose. (193)
RIMINI/RIVABELLA - HOTEL EUROMAR. Tel. 0541/51027. Gestione propria. Fronte mare, camera servizi - Ascensore - Autoparco Bar. Dal 22 agosto settembre 6500. (191)
HOTEL WALTER - Servizio piscina - vista mare - GATTEO MARO. Tel. 0541/66161. Camera servizi - balconi - 23-31 Agosto 7.000 - Settembre 6.000 compreso IVA. Minimo 2 adulti e famiglia numerosa. (193)
RIMINI/Rimini - Pensione ALA. Via Dobbler, Tel. 0541/734404. Nuova villetta mare, camera con bagno servizi, cucina romagnola, vasto giardino parcheggio, prezzi speciali dopo 20 agosto. (193)
MISANO MARE - HOTEL LINA. Tel. 0541/615437. Entrate come clienti - uscite come amici. Nuova costruzione, 20 metri di mare in posizione tranquilla, cucina casalinga, parcheggio, camera con doccia, WC, bagno, ascensore. Facilitazioni per famiglie numerose. (193)
RIMINI/RIVABELLA - HOTEL EUROMAR. Tel. 0541/51027. Gestione propria. Fronte mare, camera servizi - Ascensore - Autoparco Bar. Dal 22 agosto settembre 6500. (191)
HOTEL WALTER - Servizio piscina - vista mare - GATTEO MARO. Tel. 0541/66161. Camera servizi - balconi - 23-31 Agosto 7.000 - Settembre 6.000 compreso IVA. Minimo 2 adulti e famiglia numerosa. (193)
RIMINI/Rimini - Pensione ALA. Via Dobbler, Tel. 0541/734404. Nuova villetta mare, camera con bagno servizi, cucina romagnola, vasto giardino parcheggio, prezzi speciali dopo 20 agosto. (193)
MISANO MARE - HOTEL LINA. Tel. 0541/615437. Entrate come clienti - uscite come amici. Nuova costruzione, 20 metri di mare in posizione tranquilla, cucina casalinga, parcheggio, camera con doccia, WC, bagno, ascensore. Facilitazioni per famiglie numerose. (193)
RIMINI/RIVABELLA - HOTEL EUROMAR. Tel. 0541/51027. Gestione propria. Fronte mare, camera servizi - Ascensore - Autoparco Bar. Dal 22 agosto settembre 6500. (191)
HOTEL WALTER - Servizio piscina - vista mare - GATTEO MARO. Tel. 0541/66161. Camera servizi - balconi - 23-31 Agosto 7.000 - Settembre 6.000 compreso IVA. Minimo 2 adulti e famiglia numerosa. (193)
RIMINI/Rimini - Pensione ALA. Via Dobbler, Tel. 0541/734404. Nuova villetta mare, camera con bagno servizi, cucina romagnola, vasto giardino parcheggio, prezzi speciali dopo 20 agosto. (193)
MISANO MARE - HOTEL LINA. Tel. 0541/615437. Entrate come clienti - uscite come amici. Nuova costruzione, 20 metri di mare in posizione tranquilla, cucina casalinga, parcheggio, camera con doccia, WC, bagno, ascensore. Facilitazioni per famiglie numerose. (193)
RIMINI/RIVABELLA - HOTEL EUROMAR. Tel. 0541/51027. Gestione propria. Fronte mare, camera servizi - Ascensore - Autoparco Bar. Dal 22 agosto settembre 6500. (191)
HOTEL WALTER - Servizio piscina - vista mare - GATTEO MARO. Tel. 0541/66161. Camera servizi - balconi - 23-31 Agosto 7.000 - Settembre 6.000 compreso IVA. Minimo 2 adulti e famiglia numerosa. (193)
RIMINI/Rimini - Pensione ALA. Via Dobbler, Tel. 0541/734404. Nuova villetta mare, camera con bagno servizi, cucina romagnola, vasto giardino parcheggio, prezzi speciali dopo 20 agosto. (193)
MISANO MARE - HOTEL LINA. Tel. 0541/615437. Entrate come clienti - uscite come amici. Nuova costruzione, 20 metri di mare in posizione tranquilla, cucina casalinga, parcheggio, camera con doccia, WC, bagno, ascensore. Facilitazioni per famiglie numerose. (193)
RIMINI/RIVABELLA - HOTEL EUROMAR. Tel. 0541/51027. Gestione propria. Fronte mare, camera servizi - Ascensore - Autoparco Bar. Dal 22 agosto settembre 6500. (191)
HOTEL WALTER - Servizio piscina - vista mare - GATTEO MARO. Tel. 0541/66161. Camera servizi - balconi - 23-31 Agosto 7.000 - Settembre 6.000 compreso IVA. Minimo 2 adulti e famiglia numerosa. (193)
RIMINI/Rimini - Pensione ALA. Via Dobbler, Tel. 0541/734404. Nuova villetta mare, camera con bagno servizi, cucina romagnola, vasto giardino parcheggio, prezzi speciali dopo 20 agosto. (193)
MISANO MARE - HOTEL LINA. Tel. 0541/615437. Entrate come clienti - uscite come amici. Nuova costruzione, 20 metri di mare in posizione tranquilla, cucina casalinga, parcheggio, camera con doccia, WC, bagno, ascensore. Facilitazioni per famiglie numerose. (193)
RIMINI/RIVABELLA - HOTEL EUROMAR. Tel. 0541/51027. Gestione propria. Fronte mare, camera servizi - Ascensore - Autoparco Bar. Dal 22 agosto settembre 6500. (191)
HOTEL WALTER - Servizio piscina - vista mare - GATTEO MARO. Tel. 0541/66161. Camera servizi - balconi - 23-31 Agosto 7.000 - Settembre 6.000 compreso IVA. Minimo 2 adulti e famiglia numerosa. (193)
RIMINI/Rimini - Pensione ALA. Via Dobbler, Tel. 0541/734404. Nuova villetta mare, camera con bagno servizi, cucina romagnola, vasto giardino parcheggio, prezzi speciali dopo 20 agosto. (193)
MISANO MARE - HOTEL LINA. Tel. 0541/615437. Entrate come clienti - uscite come amici. Nuova costruzione, 20 metri di mare in posizione tranquilla, cucina casalinga, parcheggio, camera con doccia, WC, bagno, ascensore. Facilitazioni per famiglie numerose. (193)
RIMINI/RIVABELLA - HOTEL EUROMAR. Tel. 0541/51027. Gestione propria. Fronte mare, camera servizi - Ascensore - Autoparco Bar. Dal 22 agosto settembre 6500. (191)
HOTEL WALTER - Servizio piscina - vista mare - GATTEO MARO. Tel. 0541/66161. Camera servizi - balconi - 23-31 Agosto 7.000 - Settembre 6.000 compreso IVA. Minimo 2 adulti e famiglia numerosa. (193)
RIMINI/Rimini - Pensione ALA. Via Dobbler, Tel. 0541/734404. Nuova villetta mare, camera con bagno servizi, cucina romagnola, vasto giardino parcheggio, prezzi speciali dopo 20 agosto. (193)
MISANO MARE - HOTEL LINA. Tel. 0541/615437. Entrate come clienti - uscite come amici. Nuova costruzione, 20 metri di mare in posizione tranquilla, cucina casalinga, parcheggio, camera con doccia, WC, bagno, ascensore. Facilitazioni per famiglie numerose. (193)
RIMINI/RIVABELLA - HOTEL EUROMAR. Tel. 0541/51027. Gestione propria. Fronte mare, camera servizi - Ascensore - Autoparco Bar. Dal 22 agosto settembre 6500. (191)
HOTEL WALTER - Servizio piscina - vista mare - GATTEO MARO. Tel. 0541/66161. Camera servizi - balconi - 23-31 Agosto 7.000 - Settembre 6.000 compreso IVA. Minimo 2 adulti e famiglia numerosa. (193)
RIMINI/Rimini - Pensione ALA. Via Dobbler, Tel. 0541/734404. Nuova villetta mare, camera con bagno servizi, cucina romagnola, vasto giardino parcheggio, prezzi speciali dopo 20 agosto. (193)
MISANO MARE - HOTEL LINA. Tel. 0541/615437. Entrate come clienti - uscite come amici. Nuova costruzione, 20 metri di mare in posizione tranquilla, cucina casalinga, parcheggio, camera con doccia, WC, bagno, ascensore. Facilitazioni per famiglie numerose. (193)
RIMINI/RIVABELLA - HOTEL EUROMAR. Tel. 0541/51027. Gestione propria. Fronte mare, camera servizi - Ascensore - Autoparco Bar. Dal 22 agosto settembre 6500. (191)
HOTEL WALTER - Servizio piscina - vista mare - GATTEO MARO. Tel. 0541/66161. Camera servizi - balconi - 23-31 Agosto 7.000 - Settembre 6.000 compreso IVA. Minimo 2 adulti e famiglia numerosa. (193)
RIMINI/Rimini - Pensione ALA. Via Dobbler, Tel. 0541/734404. Nuova villetta mare, camera con bagno servizi, cucina romagnola, vasto giardino parcheggio, prezzi speciali dopo 20 agosto. (193)
MISANO MARE - HOTEL LINA. Tel. 0541/615437. Entrate come clienti - uscite come amici. Nuova costruzione, 20 metri di mare in posizione tranquilla, cucina casalinga, parcheggio, camera con doccia, WC, bagno, ascensore. Facilitazioni per famiglie numerose. (193)
RIMINI/RIVABELLA - HOTEL EUROMAR. Tel. 0541/51027. Gestione propria. Fronte mare, camera servizi - Ascensore - Autoparco Bar. Dal 22 agosto settembre 6500. (191)
HOTEL WALTER - Servizio piscina - vista mare - GATTEO MARO. Tel. 0541/66161. Camera servizi - balconi - 23-31 Agosto 7.000 - Settembre 6.000 compreso IVA. Minimo 2 adulti e famiglia numerosa. (193)
RIMINI/Rimini - Pensione ALA. Via Dobbler, Tel. 0541/734404. Nuova villetta mare, camera con bagno servizi, cucina romagnola, vasto giardino parcheggio, prezzi speciali dopo 20 agosto. (193)
MISANO MARE - HOTEL LINA. Tel. 0541/615437. Entrate come clienti - uscite come amici. Nuova costruzione, 20 metri di mare in posizione tranquilla, cucina casalinga, parcheggio, camera con doccia, WC, bagno, ascensore. Facilitazioni per famiglie numerose. (193)
RIMINI/RIVABELLA - HOTEL EUROMAR. Tel. 0541/51027. Gestione propria. Fronte mare, camera servizi - Ascensore - Autoparco Bar. Dal 22 agosto settembre 6500. (191)
HOTEL WALTER - Servizio piscina - vista mare - GATTEO MARO. Tel. 0541/66161. Camera servizi - balconi - 23-31 Agosto 7.000 - Settembre 6.000 compreso IVA. Minimo 2 adulti e famiglia numerosa. (193)
RIMINI/Rimini - Pensione ALA. Via Dobbler, Tel. 0541/734404. Nuova villetta mare, camera con bagno servizi, cucina romagnola, vasto giardino parcheggio, prezzi speciali dopo 20 agosto. (193)
MISANO MARE - HOTEL LINA. Tel. 0541/615437. Entrate come clienti - uscite come amici. Nuova costruzione, 20 metri di mare in posizione tranquilla, cucina casalinga, parcheggio, camera con doccia, WC, bagno, ascensore. Facilitazioni per famiglie numerose. (193)
RIMINI/RIVABELLA - HOTEL EUROMAR. Tel. 0541/51027. Gestione propria. Fronte mare, camera servizi - Ascensore - Autoparco Bar. Dal 22 agosto settembre 6500. (191)
HOTEL WALTER - Servizio piscina - vista mare - GATTEO MARO. Tel. 0541/66161. Camera servizi - balconi - 23-31 Agosto 7.000 - Settembre 6.000 compreso IVA. Minimo 2 adulti e famiglia numerosa. (193)
RIMINI/Rimini - Pensione ALA. Via Dobbler, Tel. 0541/734404. Nuova villetta mare, camera con bagno servizi, cucina romagnola, vasto giardino parcheggio, prezzi speciali dopo 20 agosto. (193)
MISANO MARE - HOTEL LINA. Tel. 0541/615437. Entrate come clienti - uscite come amici. Nuova costruzione, 20 metri di mare in posizione tranquilla, cucina casalinga, parcheggio, camera con doccia, WC, bagno, ascensore. Facilitazioni per famiglie numerose. (193)
RIMINI/RIVABELLA - HOTEL EUROMAR. Tel. 0541/51027. Gestione propria. Fronte mare, camera servizi - Ascensore - Autoparco Bar. Dal 22 agosto settembre 6500. (191)
HOTEL WALTER - Servizio piscina - vista mare - GATTEO MARO. Tel. 0541/66161. Camera servizi - balconi - 23-31 Agosto 7.000 - Settembre 6.000 compreso IVA. Minimo 2 adulti e famiglia numerosa. (193)
RIMINI/Rimini - Pensione ALA. Via Dobbler, Tel. 0541/734404. Nuova villetta mare, camera con bagno servizi, cucina romagnola, vasto giardino parcheggio, prezzi speciali dopo 20 agosto. (193)
MISANO MARE - HOTEL LINA. Tel. 0541/615437. Entrate come clienti - uscite come amici. Nuova costruzione, 20 metri di mare in posizione tranquilla, cucina casalinga, parcheggio, camera con doccia, WC, bagno, ascensore. Facilitazioni per famiglie numerose. (193)
RIMINI/RIVABELLA - HOTEL EUROMAR. Tel. 0541/51027. Gestione propria. Fronte mare, camera servizi - Ascensore - Autoparco Bar. Dal 22 agosto settembre 6500. (191)
HOTEL WALTER - Servizio piscina - vista mare - GATTEO MARO. Tel. 0541/66161. Camera servizi - balconi - 23-31 Agosto 7.000 - Settembre 6.000 compreso IVA. Minimo 2 adulti e famiglia numerosa. (193)
RIMINI/Rimini - Pensione ALA. Via Dobbler, Tel. 0541/734404. Nuova villetta mare, camera con bagno servizi, cucina romagnola, vasto giardino parcheggio, prezzi speciali dopo 20 agosto. (193)
MISANO MARE - HOTEL LINA. Tel. 0541/615437. Entrate come clienti - uscite come amici. Nuova costruzione, 20 metri di mare in posizione tranquilla, cucina casalinga, parcheggio, camera con doccia, WC, bagno, ascensore. Facilitazioni per famiglie numerose. (193)
RIMINI/RIVABELLA - HOTEL EUROMAR. Tel. 0541/51027. Gestione propria. Fronte mare, camera servizi - Ascensore - Autoparco Bar. Dal 22 agosto settembre 6500. (191)
HOTEL WALTER - Servizio piscina - vista mare - GATTEO MARO. Tel. 0541/66161. Camera servizi - balconi - 23-31 Agosto 7.000 - Settembre 6.000 compreso IVA. Minimo 2 adulti e famiglia numerosa. (193)
RIMINI/Rimini - Pensione ALA. Via Dobbler, Tel. 0541/734404. Nuova villetta mare, camera con bagno servizi, cucina romagnola, vasto giardino parcheggio, prezzi speciali dopo 20 agosto. (193)
MISANO MARE - HOTEL LINA. Tel. 0541/615437. Entrate come clienti - uscite come amici. Nuova costruzione, 20 metri di mare in posizione tranquilla, cucina casalinga, parcheggio, camera con doccia, WC, bagno, ascensore. Facilitazioni per famiglie numerose. (193)
RIMINI/RIVABELLA - HOTEL EUROMAR. Tel. 0541/51027. Gestione propria. Fronte mare, camera servizi - Ascensore - Autoparco Bar. Dal 22 agosto settembre 6500. (191)
HOTEL WALTER - Servizio piscina - vista mare - GATTEO MARO. Tel. 0541/66161. Camera servizi - balconi - 23-31 Agosto 7.000 - Settembre 6.000 compreso IVA. Minimo 2 adulti e famiglia numerosa. (193)
RIMINI/Rimini - Pensione ALA. Via Dobbler, Tel. 0541/734404. Nuova villetta mare, camera con bagno servizi, cucina romagnola, vasto giardino parcheggio, prezzi speciali dopo 20 agosto. (193)
MISANO MARE - HOTEL LINA. Tel. 0541/615437. Entrate come clienti - uscite come amici. Nuova costruzione, 20 metri di mare in posizione tranquilla, cucina casalinga, parcheggio, camera con doccia, WC, bagno, ascensore. Facilitazioni per famiglie numerose. (193)
RIMINI/RIVABELLA - HOTEL EUROMAR. Tel. 0541/51027. Gestione propria. Fronte mare, camera servizi - Ascensore - Autoparco Bar. Dal 22 agosto settembre 6500. (191)
HOTEL WALTER - Servizio piscina - vista mare - GATTEO MARO. Tel. 0541/66161. Camera servizi - balconi - 23-31 Agosto 7.000 - Settembre 6.000 compreso IVA. Minimo 2 adulti e famiglia numerosa. (193)
RIMINI/Rimini - Pensione ALA. Via Dobbler, Tel. 0541/734404. Nuova villetta mare, camera con bagno servizi, cucina romagnola, vasto giardino parcheggio, prezzi speciali dopo 20 agosto. (193)
MISANO MARE - HOTEL LINA. Tel. 0541/615437. Entrate come clienti - uscite come amici. Nuova costruzione, 20 metri di mare in posizione tranquilla, cucina casalinga, parcheggio, camera con doccia, WC, bagno, ascensore. Facilitazioni per famiglie numerose. (193)
RIMINI/RIVABELLA - HOTEL EUROMAR. Tel. 0541/51027. Gestione propria. Fronte mare, camera servizi - Ascensore - Autoparco Bar. Dal 22 agosto settembre 6500. (191)
HOTEL WALTER - Servizio piscina - vista mare - GATTEO MARO. Tel. 0541/66161. Camera servizi - balconi - 23-31 Agosto 7.000 - Settembre 6.000 compreso IVA. Minimo 2 adulti e famiglia numerosa. (193)
RIMINI/Rimini - Pensione ALA. Via Dobbler, Tel. 0541/734404. Nuova villetta mare, camera con bagno servizi, cucina romagnola, vasto giardino parcheggio, prezzi speciali dopo 20 agosto. (193)
MISANO MARE - HOTEL LINA. Tel. 0541/615437. Entrate come clienti - uscite come amici. Nuova costruzione, 20 metri di mare in posizione tranquilla, cucina casalinga, parcheggio, camera con doccia, WC, bagno, ascensore. Facilitazioni per famiglie numerose. (193)
RIMINI/RIVABELLA - HOTEL EUROMAR. Tel. 0541/51027. Gestione propria. Fronte mare, camera servizi - Ascensore - Autoparco Bar. Dal 22 agosto settembre 6500. (191)
HOTEL WALTER - Servizio piscina - vista mare - GATTEO MARO. Tel. 0541/66161. Camera servizi - balconi - 23-31 Agosto 7.000 - Settembre 6.000 compreso IVA. Minimo 2 adulti e famiglia numerosa. (193)
RIMINI/Rimini - Pensione ALA. Via Dobbler, Tel. 0541/734404. Nuova villetta mare, camera con bagno servizi, cucina romagnola, vasto giardino parcheggio, prezzi speciali dopo 20 agosto. (193)
MISANO MARE - HOTEL LINA. Tel. 0541/615437. Entrate come clienti - uscite come amici. Nuova costruzione, 20 metri di mare in posizione tranquilla, cucina casalinga, parcheggio, camera con doccia, WC, bagno, ascensore. Facilitazioni per famiglie numerose. (193)
RIMINI/RIVABELLA - HOTEL EUROMAR. Tel. 0541/51027. Gestione propria. Fronte mare, camera servizi - Ascensore - Autoparco Bar. Dal 22 agosto settembre 6500. (191)
HOTEL WALTER - Servizio piscina - vista mare - GATTEO MARO. Tel. 0541/66161. Camera servizi - balconi - 23-31 Agosto 7.000 - Settembre 6.000 compreso IVA. Minimo 2 adulti e famiglia numerosa. (193)
RIMINI/Rimini - Pensione ALA. Via Dobbler, Tel. 0541/734404. Nuova villetta mare, camera con bagno servizi, cucina romagnola, vasto giardino parcheggio, prezzi speciali dopo 20 agosto. (193)
MISANO MARE - HOTEL LINA. Tel. 0541/615437. Entrate come clienti - uscite come amici. Nuova costruzione, 20 metri di mare in posizione tranquilla, cucina casalinga, parcheggio, camera con doccia, WC, bagno, ascensore. Facilitazioni per famiglie numerose. (193)
RIMINI/RIVABELLA - HOTEL EUROMAR. Tel. 0541/51027. Gestione propria. Fronte mare, camera servizi - Ascensore - Autoparco Bar. Dal 22 agosto settembre 6500. (191)
HOTEL WALTER - Servizio piscina - vista mare - GATTEO MARO. Tel. 0541/66161. Camera servizi - balconi - 23-31 Agosto 7.000 - Settembre 6.000 compreso IVA. Minimo