

Fulminato Dagge, conquistata la cintura mondiale

E adesso Mattioli punta al... matrimonio

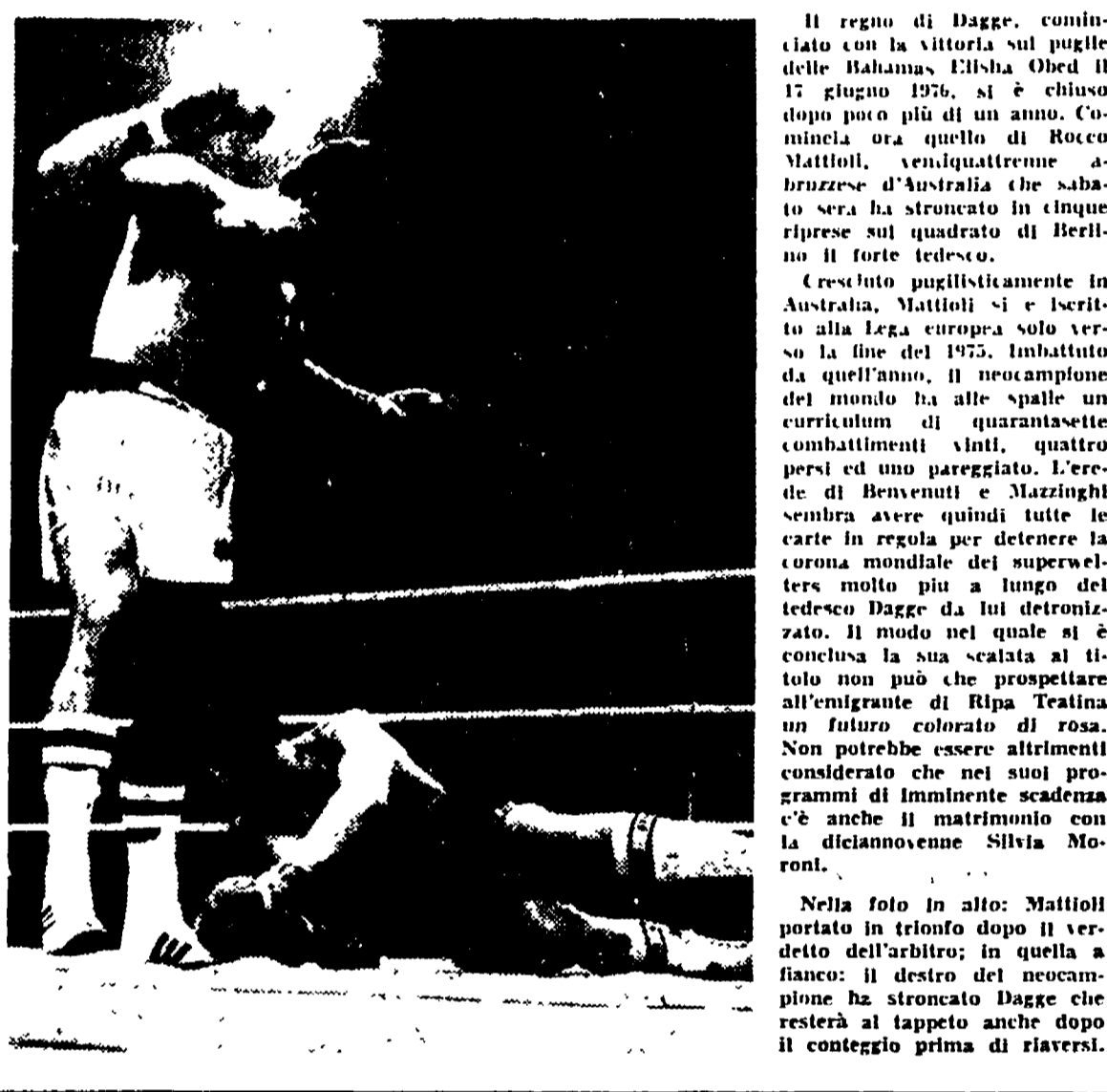

Il regno di Dagge, conquistato con la vittoria sul pugile delle Bahamas Elshia Oberd il 17 giugno 1976, si è chiuso dopo poco più di un anno. Comincia ora quello di Rocco Mattioli, ventiquattrenne australiano di nascita che sbarca sul quadrato di Berlino il forte tedesco.

Gli azzurri di Primo lasciano ben sperare

La nazionale di basket intravede gli Europei

Il traguardo continentale sembra proprio alla portata di Meneghin e C.

Rimpastati gli organici, i general manager delle squadre di basket attendono la stesura della «scelta» dei College americani prima di stilare contratti ed ingaggiare giocatori d'oltreoceano. Qualche settimana di riposo, di pausa, prima di tornare all'allenamento. Il mercato nazionale non ha offerto emozioni sensazionali e la maggior parte degli «affari» ha polarizzato l'attenzione attorno ai nomi di Serafini, Jellichi, Brumatti, Francescato e pochi altri.

Battuta la «Foresta» di Roma

Ai bergamaschi il trofeo «Boz» di staffetta in montagna

SORANZEN - L'undicesima edizione del Trofeo Bruno Bon, gara nazionale di corsa in montagna a staffetta, è stata aggiudicata ai bergamaschi. La corsa di Soranzen, quando sembrava ormai facile appannaggio dei terzisti di Roma (Vercelli, Buitoni, Mastacchetti). La squadra che ha tenuto il comando all'ultimo, ha vinto il secondo premio. Il primo è stato conquistato dal Bar Emma di Bergamo composto da Tassi, Peccioli e Giampini.

Ciclismo

Peccioli: una corsa un divieto una battaglia

DALL'INVIATO PECCIOLI - Non è stata una domenica come le altre quella di ieri a Peccioli, che se arrivando ai piedi della collina tutto appariva tranquillo, tutto come in una vecchia cartolina e cioè quei campanelli che sembra una torre nel mezzo di case piccole e attorno una corona di vigneti e orti, un tentativo di allungare le mani benché non sia ancora tempo di vendemmia.

Dopo la carambola di Senigallia

Tutto da giocare il Trofeo Italia

La foto non ritrae, come potrebbe sembrare, un deposito di vecchie automobili, ma il momento più spettacolare della sesta prova del campionato italiano del Trofeo Cuneo-Totò 2 CV Dyane Cross, che si è disputata alla Fossa del Diavolo di Senigallia. Cinque vetture si sono ammucchiate sulla pista senza alcun danno per i piloti, ma con il risultato che Leone Peliccioli è stato eliminato.

Il motore di 1300 cc ora montato sulle Alfasud T1

Dalle competizioni alla serie

A conferma che per l'Alfa Romeo l'esperienza delle competizioni è importante e che spesso i frutti di tali esperienze vengono utilizzati per la produzione di serie, l'«Alfasud T1» — come abbiamo annunciato — monta un motore di 1300 cc. Questo propulsore è lo stesso che equipaggia le vetture che l'anno scorso in versione nazionale e internazionale — partecipando quindi al motore della vettura adottata a Penzance di Franco — vengono sollecitate ben oltre i limiti di qualsiasi normale collaudo.

motori

Perché non sia pericolosa

Come usare la motocicletta

Non è consigliabile truccarla - Gli accessori utili - Controllare i tempi di reazione Le «campagne per la sicurezza del traffico» che ogni tanto vengono lanciate dal ministero dei LL.PP. si rivolgono soprattutto agli automobilisti e ai pedoni. Fitte di consigli a queste due grosse categorie di utenti della strada, le «campagne» spesso trascurano i motociclisti, forse perché non si sa nemmeno bene quanti essi siano, anche se spesso sono più indisciplinati degli automobilisti, poco rispettosi del codice della strada e anche se generalmente dimostrano scarsa conoscenza della segnaletica.

La vettura sarà venduta in Francia a fine mese

Aumentano cilindrata e accessori della R 20

La versione con motore di 1995 cc si affianca a quella con motore 1600 - Le caratteristiche tecniche - Non ancora fissato il prezzo

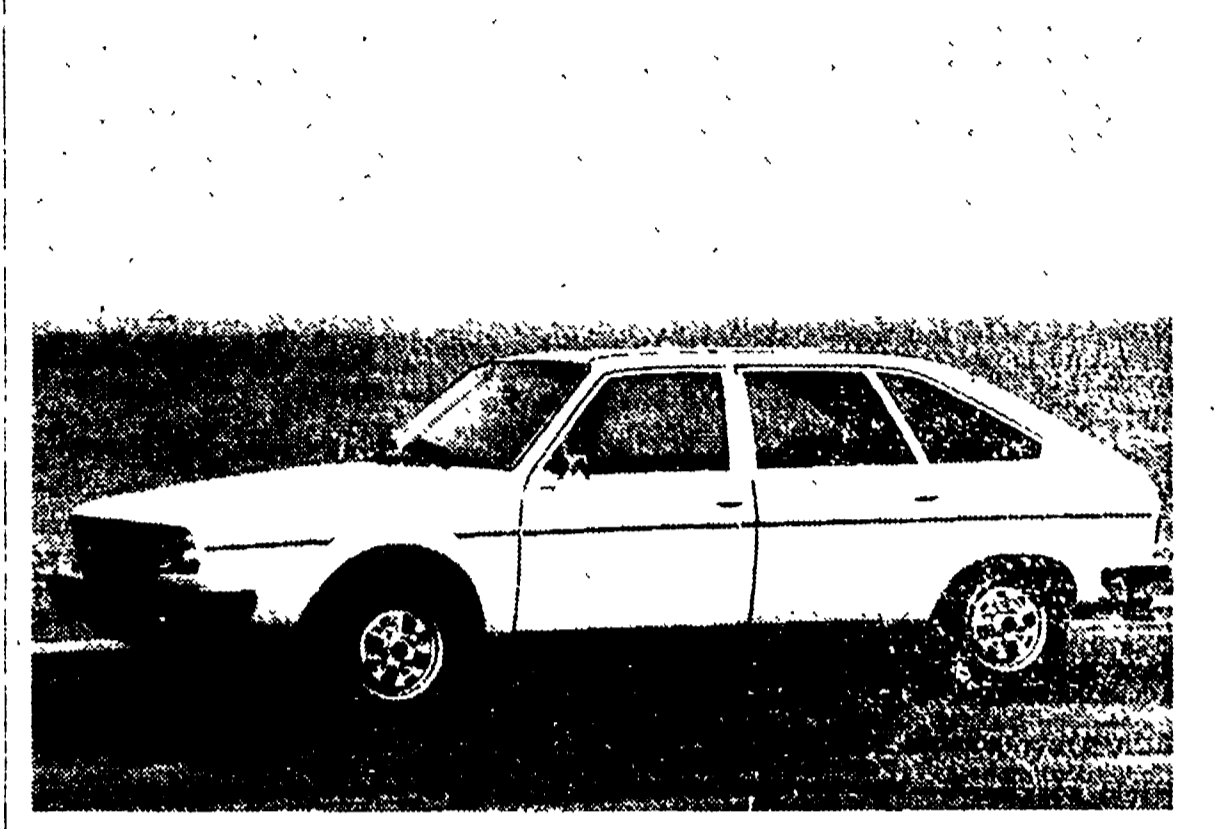

La Régie Renault ha lanciato in questi giorni in Francia una nuova versione del modello Renault 20. Si tratta della versione TS la quale dispone, oltre alle già note qualità intrinseche del modello base, di un nuovo motore da 2 litri in lega leggera e di una gamma ancora più completa di accessori forniti di serie.

Duro collaudo per il propulsore

30 mila chilometri con la 131 Diesel



Il 14 agosto, dal Covent Garden di Londra, prenderà il via la Londra-Sydney, giunta con cinque anni di ritardo in un'edizione speciale. Il singolare rally (30.000 chilometri, 30 giorni di guida, 14 Paesi da attraversare) sarà condotto da un'equipaggio australiano (in alto) e patrocinato dalla Singapore Airlines, che quest'anno compie i trent'anni di attività.

Il motore di 1300 cc ora montato sulle Alfasud T1

Dalle competizioni alla serie

A conferma che per l'Alfa Romeo l'esperienza delle competizioni è importante e che spesso i frutti di tali esperienze vengono utilizzati per la produzione di serie, l'«Alfasud T1» — come abbiamo annunciato — monta un motore di 1300 cc. Questo propulsore è lo stesso che equipaggia le vetture che l'anno scorso in versione nazionale e internazionale — partecipando quindi al motore della vettura adottata a Penzance di Franco — vengono sollecitate ben oltre i limiti di qualsiasi normale collaudo.

Duro collaudo per il propulsore

30 mila chilometri con la 131 Diesel



Il 14 agosto, dal Covent Garden di Londra, prenderà il via la Londra-Sydney, giunta con cinque anni di ritardo in un'edizione speciale. Il singolare rally (30.000 chilometri, 30 giorni di guida, 14 Paesi da attraversare) sarà condotto da un'equipaggio australiano (in alto) e patrocinato dalla Singapore Airlines, che quest'anno compie i trent'anni di attività.

Il motore di 1300 cc ora montato sulle Alfasud T1

Dalle competizioni alla serie

A conferma che per l'Alfa Romeo l'esperienza delle competizioni è importante e che spesso i frutti di tali esperienze vengono utilizzati per la produzione di serie, l'«Alfasud T1» — come abbiamo annunciato — monta un motore di 1300 cc. Questo propulsore è lo stesso che equipaggia le vetture che l'anno scorso in versione nazionale e internazionale — partecipando quindi al motore della vettura adottata a Penzance di Franco — vengono sollecitate ben oltre i limiti di qualsiasi normale collaudo.