

Numerose le iniziative in programma nelle cinque province della regione

Partecipazione popolare e intenso dibattito politico alle feste dell'Unità

Al centro di incontri e assemblee i temi dell'accordo programmatico, della disoccupazione giovanile e femminile

Scopo del corso nella provincia è di tutta la regione decine di feste dell'Unità. Nel programma: incontri, dibattiti, comizi, manifestazioni sportive e culturali. Al centro dei dibattiti politici, che segnano la partecipazione attiva e appassionata di centinaia di compagni, cittadini e villeggianti, sono i temi dell'accordo programmatico, nazionale e dell'Intesa istituzionale alla regione, della crisi economica e sociale del nostro paese, dell'occupazione giovanile, della condizione della donna. Alla discussione su questi temi si è aggiunta quella, serrata e tesa, sui gravi problemi della sicurezza dello Stato, riprospetti drammaticamente dalla fuga del criminale nazista Kappler. Lo sdegno e l'emozione di tutti i democratici hanno fatto sì che il caso Kappler sia stato al centro delle iniziative in programma. Le feste offrono spunti di riflessione e di dibattito sul significato politico dell'accordo, sui suoi limiti, sulle contraddizioni che si aprono tra la portata dei suoi contenuti e l'inefficienza del quadro politico che questi contenuti dovrà concretizzare.

È lo sforzo serio di tutti i partecipanti di conoscere e approfondire le prospettive nuove che si aprono nei rapporti politici tra le forze democratiche alla luce dell'accordo, e la concretezza che la novità della situazione politica italiana offre un terreno più avanzato alle lotte delle masse per la risoluzione dei grandi problemi nazionali. Particolarmente seguiti sono i dibattiti sulla coesistenza femminile, sulla realizzazione dei consuntivi e dei servizi sociali. Anche l'ingresso nella maggioranza del consiglio regionale del gruppo democratico cristiano è stato al centro degli interventi in numerose assemblee.

Tutte le feste fanno segnare una grossa partecipazione popolare; e grande è l'impegno profuso dai compagni nelle sottocategorie e nella diffusione dell'Unità e di Rinascita. Anche se non manca qualche ritardo, quartieri della città. Il violento, anche se breve nubifragio, che si è abbattuto ieri sera su Roma, ha messo a dura prova le squadre dei vigili del fuoco. Nella mezzogiorno in cui l'acqua ha imperversato, accompagnata da violente raffiche di vento, il centralino telefonico di via Genova è stato tempestato da

Oltre cento interventi dei vigili del fuoco

Allagamenti e frane per il primo acquazzone

Il nubifragio accompagnato da raffiche di vento ha fatto saltare il generatore alla Banca dell'Agricoltura

È bastato il primo temporale d'agosto a far saltare la rete fornante in numerosi quartieri della città. Il violento, anche se breve nubifragio, che si è abbattuto ieri sera su Roma, ha messo a dura prova le squadre dei vigili del fuoco. Nella mezzogiorno in cui l'acqua ha imperversato, accompagnata da violente raffiche di vento, il centralino telefonico di via Genova è stato tempestato da

oltre un centinaio di chiamate. Per lo più si è trattato di appartamenti allagati, di smontamenti di terreno, di baracche pericolanti. Durante il nubifragio il generatore di corrente della sede centrale della Banca Nazionale dell'Agricoltura in via Salaria, è saltato. L'edificio per più di due ore è rimasto privo di energia elettrica. Solo l'intervento dei vigili ha potuto ripristinare l'erogazione di elettricità.

Arrestata una giovane a Campo de' Fiori

Nascondeva eroina nelle bambole

Trovata in possesso di cento dosi di stupefacenti e centocinquanta grammi di hashish

Nonostante i continui controlli della polizia e le ricorrenti operazioni antidroga, Campo de' Fiori resta una delle «piazze» più importanti, la centrale dello spaccio dell'eroina nella capitale: proprio l'altra sera una ragazza di 22 anni, Fabiola Moretti, è stata arrestata mentre stava smerciando una bustina a un giovane che è riuscito a fuggire.

La ragazza, abitante in via Leonardo da Vinci 87, è stata fermata da agenti in borghese della squadra mobile e trasferita a Rebibbia sotto l'accusa di detenzione e spaccio di stupefacenti. È stata trovata in possesso di 10 grammi di eroina (dai quali sono ricavabili circa 100 dosi) e 150 grammi di hashish.

La spacciatrice è stata individuata nella famosa piazza del centro in seguito a un controllo effettuato dai primi agenti verso le 17 di martedì, infatti, una pattuglia in borghese aveva fermato una «Citroen» bianca con a bordo quattro uomini: ciascuno di loro aveva con sé una dose di cocaina, ma poiché la quantità corrispondeva a quella consentita dalla legge per uso personale sono stati rilasciati. Probabilmente però hanno prima dovuto spiegare agli agenti come erano venuti in possesso della droga, chi gliel'aveva venduta e dove.

Così la squadra in borghese si è recata a Campo de' Fiori, dove ha fermato Fabiola Moretti, che proprio in quel momento stava vendendo una bustina a un ragazzo. Il giovane si è dato alla fuga, la donna invece è stata arrestata e condotta in questura. Qui è stata perquisita dalla polizia femminile che le ha trovato indosso alcune dosi di eroina. Successivamente, durante una perquisizione nell'abitazione della spacciatrice ordinata dal magistrato, la polizia ha trovato numerose altre bustine di polvere bianca e stecche di cannabis indiana nascoste nelle tasche dei vestimenti di alcune bambole: in tutto 100

schermi e ribalte

CONCERTI

ACCADEMIA FILARMONICA (Via Flaminia, 118 - Tel. 360.17.02) La Segreteria dell'Accademia rimarrà chiusa dal 9 al 21 agosto. Per il rinnovo delle assise il consiglio di amministrazione si potrà venire dal giorno 22 al 23.

ACCADEMIA S. CECILIA Si comunica che gli abbonamenti alla stagione sinfonica e mista di musica 1977/78 dell'Accademia di S. Cecilia possono essere sottoscritti nei seguenti termini: fino al 22 settembre per la conferma da parte degli abbonati alla scorsa stagione; dal 23 settembre al 5 ottobre per i nuovi abbonamenti; dal 10 al 12 ottobre per i nuovi abbonamenti di ritorno. Gli abbonamenti si ricevono presso il botteghino dell'Auditorium, in Via del Condottiero 4, tel. 6541044 nei giorni feriali dalle ore 9 alle 12 e dalle 16 alle 18.

FESTIVAL INTERNAZIONALE DI ORVIETUM Fino al 28 agosto concerti della «The Masterpieces Orchestra» diretti da Richard Schickel.

ESTATE ROMANA 1977 Campo Colanelli, Centocelle, ore 21: concerto dei Solisti Aquilani. Parca Fontana, Circo del Viminale, ora Tenore, Ostia Lido, Marecane e diavoli, Centro Roma, ore 21: Roman New Orleans Jazz Band.

VI SEGNALIAMO

CINEMA

«Rocky» (Antares, Eden)
«Tramonto» (Ariston)
«Cinque pezzi facili» (Capranichetta)
«Un borghese piccolo piccolo» (Eurcinema, Flamma, Metro Drive In)
«L'Imperatore del Nord» (Giardino)
«Susurri e grida» (Giulio)
«I magnifici sette» (Le Ginestre)
«Vizi privati pubbliche virtù» (Tiffany)
«Ballata selvaggia» (Triomphe)
«Sussurri e grida» (Giulio)
«Darsu Uzala» (Ariel)
«Arancia meccanica» (Boito)
«L'inquinato del terzo piano» (Clodio)
«Osca» (Insanguinato) (Colosseo)
«Il Diabolus» (Rialto)
«Io sono un giustiziere» (Filmstudio 1)
«Pieta per i giusti» e «Delitto perfetto» (Politecnico)

EUROPA

EUROPA - 865.736 L. 2.000
FIAMMA - 475.110 L. 2.500
FIAMMETTA - 475.044 L. 2.100
GIARDINO - 894.946 L. 1.000
GIULIO - 864.149 L. 1.000
GOLDEN - 755.002 L. 1.800
HOLIDAY - 858.326 L. 2.000
INDINO - 582.495 L. 1.600
JOLLY - 422.898 L. 700
MAESTRO - 786.086 L. 2.100
MIGNON D'ESSAI - 869.493 L. 900
MODERNETTA - 460.285 L. 2.500
NOUVO STAR - 789.242 L. 1.600
OLIMPIO - 396.235 L. 1.300
PALAZZO - 495.663 L. 1.500
PARIS - 754.368 L. 2.000
PASQUINO - 580.322 L. 1.000
PRENESTE - 290.177 L. 1.000-1.200
QUATTRO FONTANE - 480.119 L. 2.000
QUININETA - 679.001 L. 2.000
REALE - 581.024 L. 2.000
REX - 864.165 L. 1.300
RITZ - 837.481 L. 1.800
RIVOLI - 460.883 L. 2.500
ROUGE ET NOIR - 864.305 L. 2.500
ROYAL - 757.454 L. 2.000
SAVOIA - 861.159 L. 2.100
SISTINA (Chiusura estiva)
SISTO (Ostia)
SMEALDO - 351.581 L. 1.500
SUPERCINEMA - 485.498 L. 2.500
TIFANY - 483.390 L. 2.500
TROMBPE - 838.003 L. 1.500
UNIVERSAL - 856.030 L. 2.200
VIGNA CLARA - 320.359 L. 2.000
VITTORIA - 571.357 L. 1.700

NOUVO FIDENE

NOUVO FIDENE (Non pervenuto)
NOUVO OLIMPIA - 679.06.95
La mia droga si chiama Julie, con J. P. Belmondo DR (VM 18)
ODEON - 464.760 L. 500
Una squillo scomoda per l'ispettore Newman, con K. Black DR (VM 18)
PALLADIUM - 511.02.03 L. 750
Fenech - C (VM 14)
PLANETARI - 475.99.98 L. 700
PRIMA PORTA
Ransom stato di emergenza per un rapimento, con S. Conery DR
RENZO (Riposo)
RIALTO - 679.07.63 L. 700
Tato Diabolus - C
RUBINO D'ESSAI - 570.827 L. 500
(Chiusura estiva)
SALA UMBERTO - 679.47.53 L. 500-600
La cognomina, con K. Weil C (VM 18)
SPLENDID - 620.205 L. 700
Tato Diabolus - C
Karioli - A (VM 14)
TRIANON - 780.302 L. 600
Orlando Furioso, con L. Foschi DR
VERBANO - 851.195 L. 1.000
(Chiusura estiva)

TERZE VISIONI

DEI PICCOLI (Non pervenuto)
NOVOCINE (Chiusura estiva)
ARENE
CHIARASTELLA
I tre volti della paura, con T. Milian - A (VM 14)
DELLE GRAZIE
I due gladiatori
FELIX
Spogliamoci così senza pudor, con I. Dorelli - C (VM 14)
LUCCIOLA
Giovanna Coscialunga, con E. F. C. - C (VM 14)
MEXICO
La banda del trucidato, con T. Milian - A (VM 14)
NEVADA
Il cittadino si ribella, con P. Neuf - DR (VM 14)
NOUVO
C'era una volta il West, con C. Cardinale - A
ORIONE
Per qualche dollaro in più, con S. Basilio
ONI Seratino, con R. Pozzetto S (VM 18)
TIBUR
Maciste il gladiatore più forte del mondo, con M. Forest - SM
TIZIANO
TUSCOLANA (Riposo)
SALE DIOCESANE
TIBUR - 495.77.62 L. 2.000
Maciste il gladiatore più forte del mondo, con M. Forest - SM
ACILIA
DEL MARE - 605.01.07 (Non pervenuto)
FUMICINO
TRAIANO (Non pervenuto)
OSTIA
CINEMA CHE PRATICHERANO LA RIDUZIONE ENAL, AGOS, ARCI, ACLI, ENDAS, ALCYONE, AVORIO, CRISTALLO, GARDINO, LEBLON, NUOVO OLIMPIA, PLANETARIO, RIALTO, SALA UMBERTO, PALAZZO, PALLADIUM, ULISSE.

Buoni gli affari per le oltre cento bancarelle dislocate in tutti i quartieri della città

Per i cocomeri una annata «tutta d'oro»

La produzione quasi esclusivamente a Latina - All'origine costa 130 lire al kg., al dettaglio quasi il doppio

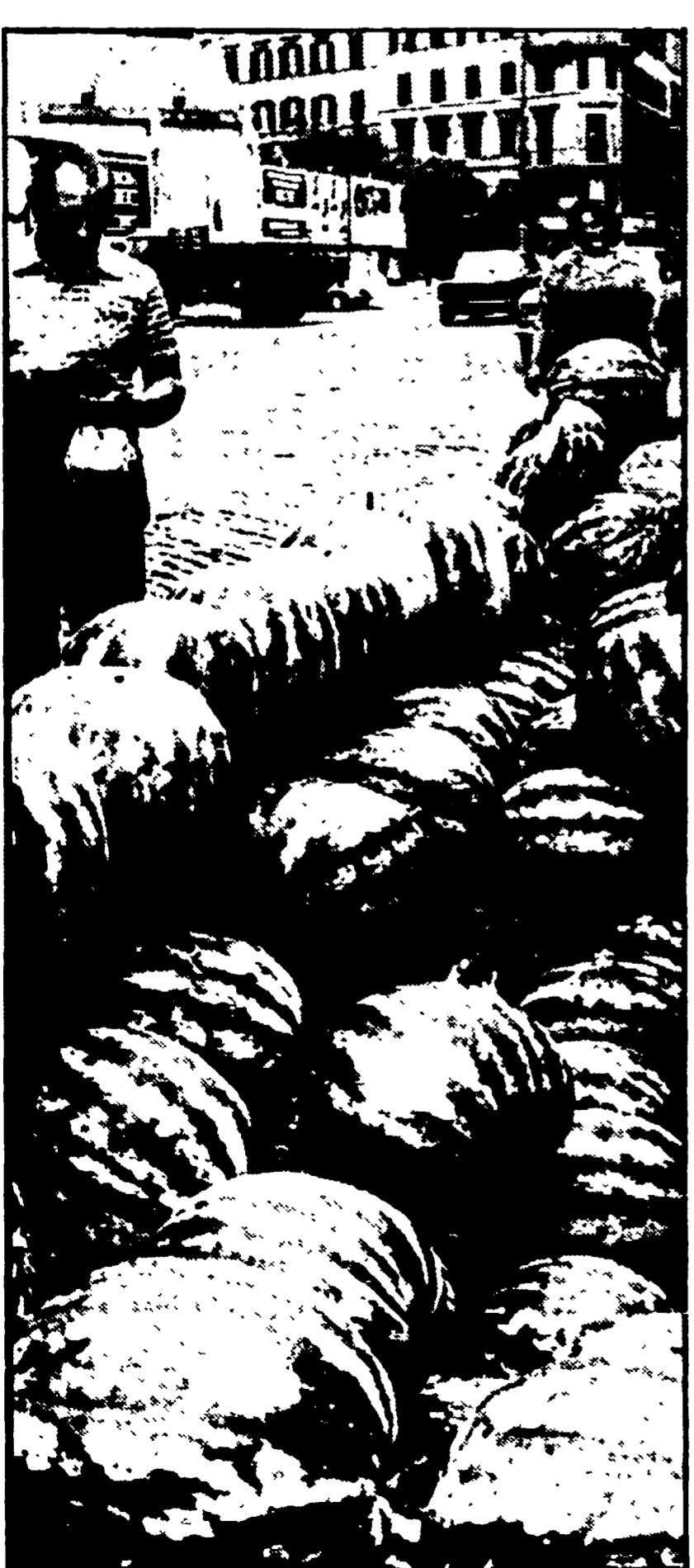

«Annano ch'è bello, annano ch'è fresco. Taja ch'è rosso. Una fetta solo cento lire». Una cantilena che la sora Maria ripete instancabilmente per ore e ore. La sua bancarella è vicina al semaforo di via Trionfale e tenta in tutti i modi di invogliare i distratti automobilisti a comprare una fetta di cocomero. Spesso per dare più forza al suo «messaggio pubblicitario» afferra uno specchio dal suo bancone, il più rosso, e lo mostra fra le macchine in sosta, in attesa che scatti il verde. Ma gli automobilisti non sono una buona clientela. «Co' sto calo - dice - pare che ci hanno tutti preso e nun è 'a de fermasse. Un peccato: guarda quanto so' rossi: basta 'na fetta e te lavi la seta». Gli affari vanno meglio la sera. «C'è gente che vi si da lontano solo pe' farsse 'na magnata de cocomero - continua con una punta di orgoglio - Se piazzano a se de co' il fi e se ne vanno dopo du' ore». E la sora Maria con poca spesa ha preparato la sua bancarella per accogliere i romani che non sono potuti andare in ferie. Ha raggruppato una decina di cocomeri intorno a pochi tavolini e con le canne di bambù ha allestito anche una piccola tettoia.

Ma non tutti i cocomeristi hanno questo successo. Nelle oltre cento bancarelle della città (che inspiegabilmente si chiamano tutte «Sora» seguiti da un nome di donna) molti si fermano soltanto pochi minuti. Il tempo di comprare una fetta.

E se ad un bancone si trova gente, non si perde neanche un metro: dopo sicuramente si troverà un'altra bancarella. Ce n'è almeno una per quartiere. E questa vera e propria rete commerciale, così articolata anche se nella maggior parte dei casi «abusiva», copre il 90 per cento del mercato romano del cocomero. Oltre che a fette, le bancarelle vendono il tipico frutto estivo anche al chilo. Una attività che sottrae incassi alle frutterie, che in numerose occasioni hanno chiesto un più attento controllo dei vigili sulle licenze.

Proprio questa particolare struttura impedisce una dettagliata analisi del mercato romano del cocomero. Non è possibile sapere quanti quintali se ne vendano al giorno. E anche i prezzi oscillano da zona a zona. Una media dice comunque che dopo le impennate dell'inizio della stagione, il costo si è stabilizzato intorno alle trecento lire al chilo. Un listino che oscilla, comunque, con l'andamento della produzione.

«E quest'anno la raccolta sembra essere andata molto bene - dice Vallone, dell'Alleanza Contadini di Latina - si parla di una produzione di trecento quintali per ettaro. Una cifra superiore a quella raggiunta negli anni precedenti». E se le cose vanno bene a Latina, vanno bene a Latina, vanno bene dappertutto: nella provincia pontina, si concentra oltre il settanta per cento della produzione regionale di questo frutto. Gli ettari coltivati a cocomero sono oltre cinquemila. E la raccolta non

è concentrata in un unico mese, ma viene effettuata durante tutta l'estate, garantendo così al prodotto una sbocco sicuro nel mercato. Si inizia ai primi di giugno con le primizie. La coltivazione di questa specialità avviene in maniera particolare: le piante vengono mantenute sotto fogli di nylon. Crescono prima ma non perdono in sapore. C'è da dire comunque che per le primizie viene utilizzata solo il 15 per cento degli ettari coltivati.

Il frutto, quello classico rosso fuoco e pieno di semi si raccoglie dall'inizio di agosto. Una operazione che in genere il contadino delega agli acquirenti. La vendita dal produttore al grossista ha infatti una sua particolarità: il contadino non vende il cocomero a chilo o a quintale. Fissa un prezzo per ettaro. Chi lo compra dovrà raccogliere la frutta per conto proprio.

E quest'anno i produttori sono riusciti a spuntare come dicono - anche 5 milioni per ettaro. Questo significa che il cocomero costa, all'origine 130-150 lire al chilo. Come abbiamo visto un prezzo che al consumatore arriva raddoppiato. Un po' il problema di tutto il mercato romano della frutta, soffocato come è noto, dagli sproporzionati guadagni dei grossisti. Ma tutto questo la sora Maria neanche lo sa. Fra due mesi lascerà questa attività per ritornare alla vita di sempre: casalinga e pensionata.

NELLE FOTO: due bancarelle di cocomeri a piazza Vittorio

SPERIMENTALI

COORDINATA ALFA (Via del Mincervo, 5 - Tel. 681.505) Coordinamento all'interno dei CRE, I e IV Circoscrizione.

ATTIVITA' RICREATIVE PER BAMBINI E RAGAZZI
GRUPPO DI AUTODIDAZIONE COMUNITARIA (Circoscrizione V. Appia, 33 - Tel. 782.23.11) Alle ore 21.30, centro ricreativo estivo Alessandro Manzoni, IX Circoscrizione, animazione sportiva per bambini, laboratorio teatrale, ginnastica creativa, burattini, musica spontanea, disegno e collage, indagini del territorio.

CINE CLUB

FILMSTUDIO - 654.04.64
STUDIO 1
Alle ore 19, 21, 23: «Io sono un delitto»
STUDIO 2
Alle ore 19, 21, 23: «Magical Mystery Tour», video ricreativo a colori con i Rolling Stones, Bob Dylan, Jimmy Hendrix, ecc.
CINE CLUB SADOUL - 581.63.79 (Chiusura estiva)
POLITECNICO CINEMA 3605606
Alle ore 19, 23: «Pieta per i giusti»
Alle ore 21, 1: «Delitto perfetto»
CINEMA TEATRI
AMBRA IOVINELLI - 731.33.08
Rivista di spogliarellisti
VIRIDIA - 671.25.77
Basta guardarla, con M. G. Buccella - S (VM 14) - Rivista di spogliarellisti
PRIME VISIONI
ADRIANO - 325.153 L. 2.600
AIREONE - 782.71.93 L. 1.600 (Chiusura estiva)
ALCONE - 838.03.30 L. 1.000
Venga a prendere il caffè da noi, con U. Tognazzi SA (VM 14)
ALFIERI - 29.90.251 L. 1.100 (Chiusura estiva)
AMBRASIA - 5408901 L. 2.100
Inferno in Florida (prima)
AMERICA - 581.61.68 L. 1.800 (Chiusura estiva)
ANTINE - 890.817 L. 1.500
Squadra volante, con T. Milian DR (VM 18)
ANTARES - 890.947 L. 1.200
Rocky, con S. Stallone - A 1.300
APPALDIA - 63.63.30 L. 1.300
La battaglia d'Inghilterra, con F. Stallone - DR
ARCHIMEDE D'ESSAI - 875.567 L. 1.200 (Chiusura estiva)
ARISTO - 353.230 L. 2.500
Tre donne, di R. Altman - DR
ARISTON N. 2 - 679.32.67 L. 2.500
La notte dei Falchi (prima)
ARLECCHINO - 360.35.46 L. 2.100
Maltresse (prima)
ASTOR - 622.04.09 L. 1.500
L'avamposto degli uomini perduti, con G. Ruffi - SA (VM 14)
ASTORIA - 511.51.05 L. 1.500
La resa dei conti, con T. Milian - A
ASTRA - 886.209 L. 1.500
Napoli si ribella, con L. Merenda - A (VM 14)
ATLANTIC - 761.06.56 L. 1.200
Cane mormo, con A. Sabato DR (VM 18)
AUREO - 860.606 L. 1.000 (Chiusura estiva)
AURORA - 426.160 L. 1.000
La calda notte dell'ispettore Tiboni, con S. Pottier - G (Chiusura estiva)
BALDUINA - 347.592 L. 1.100 (Chiusura estiva)
BARBERINI - 2.500
La stanza del vescovo, con U. Tognazzi SA (VM 14)
BELSITO - 340.887 L. 1.300
La battaglia d'Inghilterra, con F. Stallone - DR
BOLOGNA - 426.700 L. 2.000 (Chiusura estiva)
BRANCACCIO - 795.255 L. 1.500-2.000
Il colosso di Rodi, con L. Mascari - SM
CAPITOL - 393.280 L. 1.800
Inferno in Florida (prima)
CAPRICIA - 679.24.65 L. 1.600 (Chiusura estiva)
CAPRANICHETTA - 686.957 L. 1.500
Cinque pezzi facili, con J. Nicholson - DR (VM 14)
COLA DI RIENZO - 350.584 L. 2.100
La squadra speciale dell'ispettore Sweeney, con E. G. Marshall - DR
DEL VASCHELLO - 588.454 L. 1.500 (Chiusura estiva)
DIANA - 780.146 L. 1.000
Colpita da improvviso benessere, con G. Ruffi - SA (VM 14)
DUE ALLORI - 273.207 L. 1.000-1.200
Pugni feroci, con Loh Lush - A
EDEN - 380.188 L. 1.500
Rocky, con S. Stallone - A
EMBRASSY - 679.148 L. 2.500 (Chiusura estiva)
EMPIRE - 857.719 L. 2.500
Resolite (prima)
ETIOLE - 687.556 L. 2.500
Delirium (prima)
EUROPA - 865.078 L. 2.100 (Chiusura estiva)
EURCINE - 591.09.86 L. 2.000
Un borghese piccolo piccolo, con A. Sordi - DR

Editori Riuniti

Giacomo Debenedetti
Vocazione di Vittorio Alfieri



«Nuova biblioteca di cultura» - pp. 288 - L. 3.800 - Un'ampia e inedita indagine critica sulla figura e sull'opera di Vittorio Alfieri.

Franco Rodano
Questione democristiana e compromesso storico

«Politica» - pp. 368 - L. 3.800
Il partito democristiano dinanzi alle scadenze cui è chiamato dalla politica del PCI: due saggi di uno dei più attenti e qualificati studiosi della Democrazia cristiana nel suo rapporto col più forte partito della sinistra italiana.

ANZIO-PONZA

Servizio «ALISCAFI»

Partenza tutti i giorni escluso il Martedì
da Anzio: 8,05 - 11,30 (*) - 17,30
da Ponza: 9,45 - 16,00 (*) - 19,00
(*) solamente nei mesi di luglio e agosto.

INFORMAZIONI e PRENOTAZIONI
Aliscafì - Anzio Tel. 9845126

Servizio «NAVE-TRAGHETTO»

Partenza tutti i giorni (*)
da Anzio: 8,15
da Ponza: 17,15
(*) dal 16/6 al 30/8 e dal 1/9 al 15/9 solamente giovedì, sabato e domenica.

INFORMAZIONI e PRENOTAZIONI
CARE.MAR Spa
Agenzia di Anzio Tel. 9846073