Nuovo criminale attentato contro il patrimonio boschivo

Bomba incendiaria trovata nel parco dell'Uccellina

L'ordigno, a base di gelinite, è stato trovato sotto i cespugli secchi da una pattuglia della forestale in perlustrazione — Un appello della Regione Toscana

GROSSETO — Nuovo attentato criminale contro il patrimonio boschivo del litorale toscano. Una bomba incendiaria è stata rinvenuta nel parco dell'Uccellina da una guardia forestale, Remo Martini, che si trovava in perlustrazione con una pattuglia della stazione forestale di Scansano. L'ordigno, confezionato con tubi di gelinite, una sostanza altamente infiammabile, è stato disinnescato dagli artificieri.

La bomba era accuratamente sistemata sopra un sasso e sotto alcuni cespugli secchi, a circa 60 metri dal mare, dove finisce la spiaggia sabbiosa ed inizia la scogliera, fra Colle Lungo e Cala di Forno. Il fatto è stato subito denunciato all'autorità giudiziaria di Grosseto ed alla stazione dei carabinieri di Alberese.

Non è la prima volta che avvengono in Toscana atti di questo genere. Da oltre un mese infatti ignoti criminali stanno prendendo di mira il patrimonio forestale toscano, con particolare riferimento all'isola d'Elba ed al litorale compreso tra Follonica e Monte Argentario, nell'intento di provocare incendi di vaste proporzioni.

Alle telefonate anonime ad alcuni uffici forestali e ad autorità locali sono seguiti numerosi tentativi di dar fuoco ai boschi di questi territori con i sistemi più vari, quali l'innesco contemporaneo, o a poca distanza di tempo, di focolai plurimi lo sparo di razzi incendiari da motoscafi in corsa ed altri meccanismi studiati per mettere in crisi il sistema difensivo e di prevenzione degli incendi, come confermano la scelta dell'orario (ore notturne) e dei luoghi più disagevoli e meno facilmente raggiungibili.

Anche in base a questi eventi, l'apparato per la prevenzione e repressione degli incendi boschivi della Regione sarà tenuto in stato di piena operativa (compresi i mezzi aerei) anche per il prossimo mese di settembre, non potendosi, fra l'altro, ignorare che sulle zone litoranee e sulle isole è caduta pochissima pioggia, per cui il pericolo di incendi è notevole.

Questi fatti criminosi contrastano con una situazione di maggiore consapevolezza dei cittadini verso il problema della tutela del patrimonio boschivo.

Questa maggiore sensibilità della popolazione si è trasformata in un reale contributo nella lotta contro gli incendi. In un documento, la Regione Toscana rivolge un appello ai cittadini affinché con il loro civile comportamento aiutino ad isolare e scoprire i provocatori piromani.

Al Giardino Scotto

festa de l'Unità

Da sabato a Pisa festa dell'Unità

La manifestazione di apertura con il sindaco di Bologna, Renato Zangheri - I programmi degli altri festival in Toscana

Nella magnifica cornice naturale della Fortezza San Gallo (il Giardino Scotto della stragrande maggioranza dei pisani), tra le piante secolari dei viali, tra i bastioni e le mura medioevali, nei primi giorni di settembre si svolgerà il tradizionale incontro dei pisani con la stampa comunista. La festa dell'Unità, nel rispetto di una consuetudine che sta ormai diventando tradizione, si svolgerà il tradizionale incontro dei pisani con la mana, otto giorni pieni di iniziative politiche e culturali, ricreative, di dibattiti, manifestazioni, spettacoli.

In apertura, una manifestazione sul tema « La lotta dei comunisti per la partecipazione democratica e per la riforma dello Stato », con la partecipazione di Renato Zangheri, sindaco di Bologna. Domenica 11, a conclusione, un comizio di Armando Cossutta, della Direzione del PCI.

Daremo domani il programma dettagliato della Festa.

Il cantante Edoardo Bennato: terrà un concerto nell'ambito del Festival

Le altre feste

Si è aperto sabato il festival dell'Unità della bassa Val di Chiana, organizzato nell'area dei giardini pubblici di **Chiusi Scalo**. Il festival interessa tutti e sette i comuni della zona: Chiusi, Cetona, Chianciano, Montepulciano, Pienza, Sarteano e San Casciano Bagni.

Per oggi, alle ore 21, allo spazio dibattiti, è organizzato un incontro sul tema: « L'impegno degli enti locali per una nuova qualità della vita ». Prendono parte all'incontro, Berti Candido, del direttivo del Consorzio socio-sanitario, Luigi Moni, assessore allo sport e cultura del comune di Chianciano e l'arch. Marchetta. Sempre alle ore 21 verrà proiettato il film « Metello ».

Oggi, al festival di **San Niccolò** di Agliana, è programmato un concerto del coro « Nuova Resistenza ».

Al festival di **Castelnuovo Berardenga**, verrà proiettato questa sera il film « Novecento I parte » di Bertolucci.

A **San Rocco a Pilli**, proiezione del film per ragazzi: « Aladino e la Lampada Magica ».

A **Pieve a Nievole**, in provincia di Pistoia, serata dedicata a giochi popolari per tutti.

Al festival di **Ponte Nuovo**, in provincia di Pistoia, questa sera alle 21, dibattito sul tema: « Accordo programmatico di governo ». Parteciperà il compagno Marco Della Lena, membro della segreteria provinciale del PCI.

Inizia domani in piazza del Popolo, il festival di **Magliano**: alle ore 21 serata dedicata ai giovani: « Il pane e le rose ».

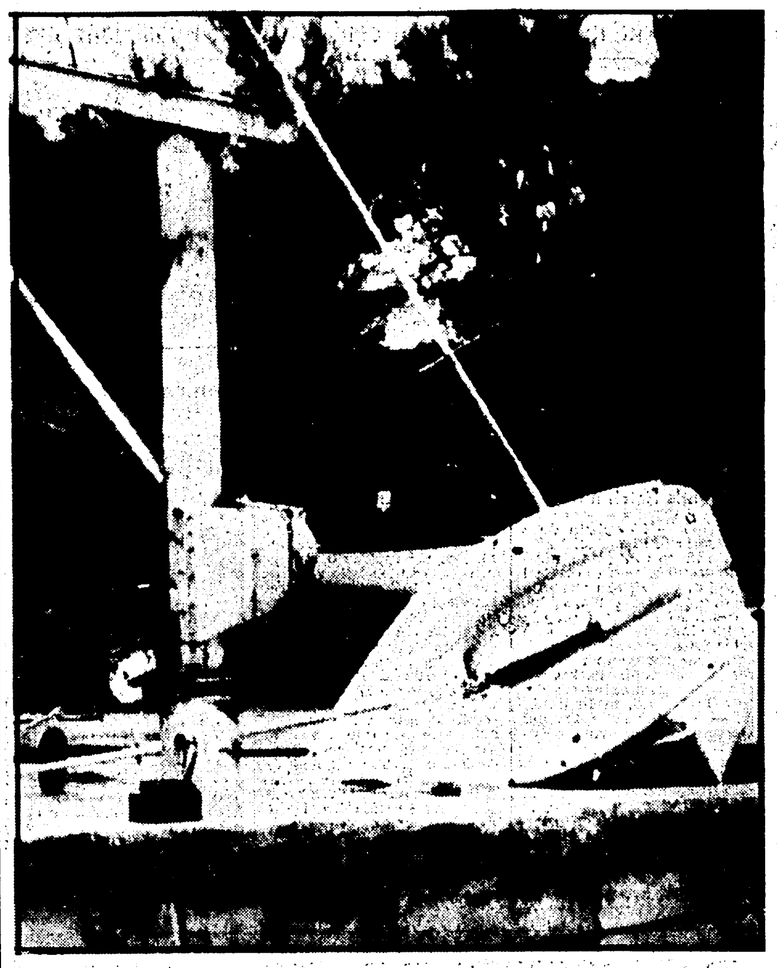

Nel litorale apuano

Case scoperchiate ed alberi divelti lungo le strade

I danni ammontano a diversi miliardi - I soccorsi partiti immediatamente da tutta la Toscana - Il presidente del consiglio regionale nei luoghi devastati

La devastazione provocata dal rovinoso tornado tra Marina di Massa e il Cinquale ha provocato danni per molti miliardi. Nei pochi chilometri dove l'uragano ha più duramente colpito, trasformando il panorama abituale in una selva di alberi ad insegne divelte, danneggiando le abitazioni e gli edifici pubblici, distruggendo gli stabilimenti balneari, sono sopraggiunti immediatamente soccorsi da tutta la regione.

Sei macchine e un carro dei vigili del fuoco sono partiti da Firenze non appena è stato diramato l'allarme. Tutta la notte e tutta la giornata di ieri si è lavorato duramente per sgomberare le strade e cercare di riparare i danni. Il lavoro continua comunque a ritmo serrato.

Il presidente del consiglio regionale toscano, Loretta Montemaggi, si è recata nel pomeriggio di ieri nelle zone colpite per rendersi conto personalmente dei gravi danni.

La grande paura degli abitanti del litorale apuano, battuto prima da una violentissima pioggia, quindi devastato dal tornado, è durata parecchio anche dopo il passaggio dell'uragano. La luce si è spenta nelle case e nelle strade devastate; per molte ore non è stato possibile un calcolo dei feriti.

Solo nel pomeriggio di ieri è stato possibile compiere una prima valutazione dei danni.

Il comune di Firenze ha inviato una squadra per collaborare con le amministrazioni della costa apuana e versiliese dopo i danni del nubifragio della notte scorsa.

La squadra, accompagnata dall'assessore Davis Ottati, è composta da un ingegnere, un geometra ed altri tecnici dell'Asnu, delle devisioni strade e giardini; fra i mezzi meccanici una pala, un pulmino, un bus, una motosega, due camion, attrezzature varie.

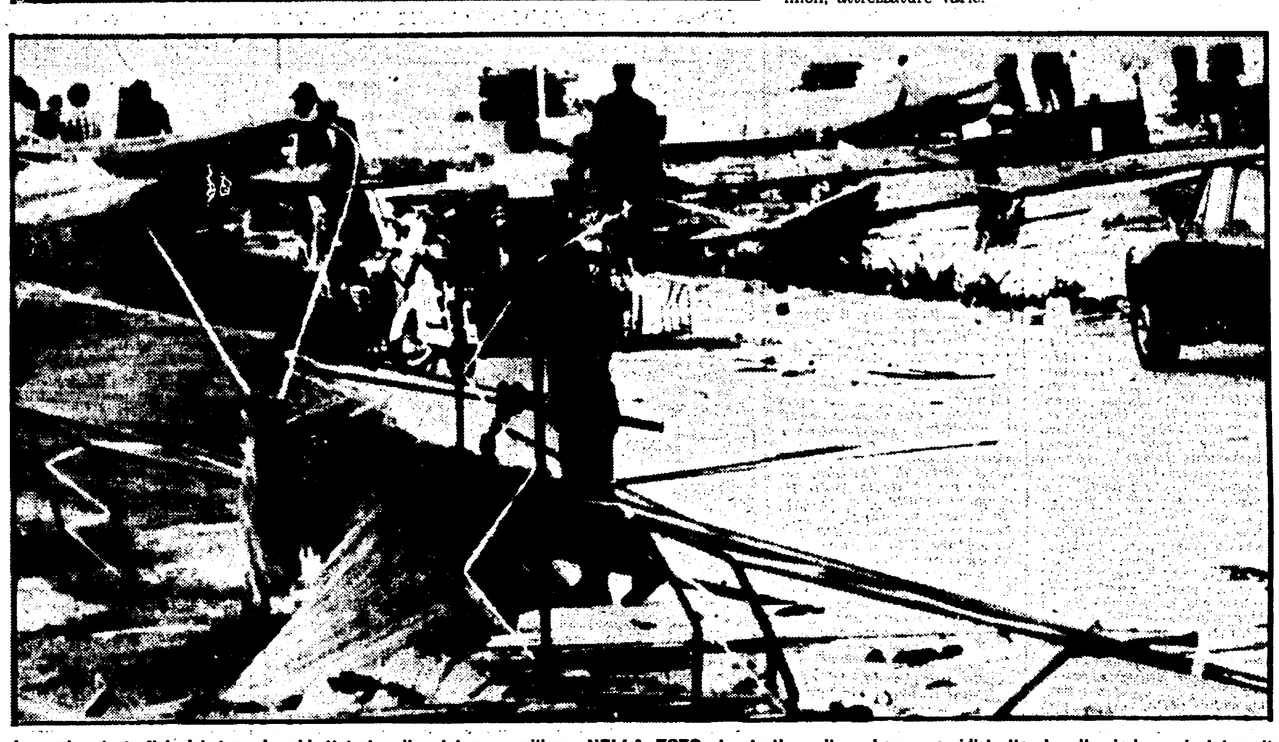

I segni catastrofici del tornado abbattutosi sulla riviera versiliese. NELLA FOTO: le strutture di un bagno semidistrutto. In alto, imbarcazioni travolte

CINEMA

ARISTON
Piazza Ottaviani - Tel. 287.834
(Aria cond. e refrig.)
(Ap. 16)
Un capolavoro della comicità. Sarò trucido, ma a corte pure Cesare ho fregato e pe' famme Messalina t'ho inventato la rapina: Messalina Messalina di Bruno Corbucci. A colori, con Tomas Millian, Lino Toffolo, Anneka Di Lorenzo. (VM 18)
(16,30, 18,35, 20,40, 22,45)

ARLECCHINO
Via dei Bardi, 47 - Tel. 284.332
(Aria cond. e refrig.)
Nessuno ha osato prima d'oggi filmare un'opera così audace, vedrete quello che finora è stato proibito Bei Assi, l'Impero dei sensi. Technicolor, con Christal Lindre, Harry Reems. (Severamente VM 18 - Si pregano gli spettatori al limite dell'età di presentarsi alla cassa con documento di identità)
(15,30, 17,30, 19,15, 21, 22,45)

CAPITOL
Via dei Castellani - Tel. 212.320
(Aria cond. e refrig.)
L'ultimo capolavoro agghiacciante del nuovo, grande regista dell'horror, Peter Walker: Un giallo sull'orlo di un brivido d'angoscia, un terrore sottile e attanagliante vi accompagnerà per tutta la visione del film. Technicolor La terza mano, con Lynne Frederick, John Leuton, Stephanie Eachan. E' indispensabile vederlo dall'inizio. (VM 18)
(16, 18,15, 20,30, 22,45)

CORSO
Borgo degli Albizi - Tel. 282.687
(Ap. 16)
6 donne più maggiorate del mondo in un film che è un divertimento pazzo per soli maggiorenni Supervixens, (superstruga superdotate), a colori, con Sheri Eubank, Charles Napier, Uschi Digard. (VM 18)
(16, 17,45, 19,15, 21, 22,45)

EDISON
Piazza della Repubblica 5 - Tel. 23.110
(Aria cond. e refrig.)
Un allucinante film di Freddie e Francis, Il mago dell'horror: Delirious, a colori con Kim Novak, Susy Kendell, Donald Pleasence (VM 14)
(15,30, 17,20, 19,05, 20,55, 22,45)

EXCELSIOR
Via Cerretani 4 - Tel. 217.798
(Aria cond. e refrig.)
Finalmente il grande cinema. Una notte di agosto, Mergot aprì la finestra della sua camera e l'amore e l'avventura entrarono nella sua vita Una donna alla finestra, a colori, con Romy Schneider, Philippe Noiret, Umberto Orsini, Victor Lanoux.
(16, 18,10, 20,30, 22,45)

GAMBRINUS
Via Brunelleschi - Tel. 275.112
(Aria cond. e refrig.)
(Ap. 16)
Il film horentino del ponte vecchio interamente girato per le strade e nelle piazze di Firenze Dove, come e quando? ... l'appuntamento di Giuliano Biagetti. A colori, con Renzo Montagnani, Barbara Bouchet, Orchidea De Santis, Maria Pia Conti, Enzo Liberati.
(VM 14)
(16,30, 18,35, 20,40, 22,45)

METROPOLITAN
Piazza Beccaria - Tel. 663.611
(Ap. 16)
Il film fiorentino del ponte vecchio interamente girato per le strade e nelle piazze di Firenze Dove, come e quando? ... l'appuntamento di Giuliano Biagetti. A colori, con Renzo Montagnani, Barbara Bouchet.
(VM 14)
(16,30, 18,35, 20,40, 22,45)

MODERNISSIMO
Via Cavour - Tel. 275.116
Questo film vuol dimostrare che non è vero che nella scuola italiana è tutto da ridere, qualcosa di buono c'è: La compagna di banco, di Estamcolor, con Lilli Carati, Gianfranco D'Angelo. Per tutti.
(16, 17.30, 19.20, 21, 22.45)

SCHERMI E RIBALTE A FIRENZE

ODEON
Via dei Sassetti - Tel. 34.068
(Aria cond. e refrig.)
(Rid. AGIS)
Le distruzioni più stravolgenti, le battaglie più strafaraoniche di quelli più stramuscolari, i favolosi eroi più strafortuti nel più grande, strafavoloso spettacolo del secolo: Kolossal i magnifici Mecisti, a colori. Da un'idea di Enrico Lucherini, commento di Maurizio Costanzo.
(16, 18,15, 20,30, 22,45)

PRINCIPE
Via Cavour, 184r - Tel. 575.801
(Aria cond. e refrig.)
(Ap. 16)
Elegante, raffinato e soprattutto intelligente, ritorna la migliore interpretazione di Casanova, dopo sei mesi di Cartellone nelle sale di Parigi Il Casanova di Luigi Comencini. In technicolor, con Leonard Whiting, Senta Berger, Maria Grazia Buccella, Lionel Stander. (VM 14)
(Rid. AGIS)

SUPERCINEMA
Via Cimatori - Tel. 272.474
(Ara cond. e refrig.)
La vera storia di un poliziotto che con la sua Ferrari, a 200 Km l'ora, sgominò le più pericolose bande di ladri e spacciatori. Entusiasmante, avvincente, spettacolare Estamcolor: Poliziotto sprint, con Maurizio Merli, Lilli Carati, Giancarlo Sbragia, Orazio Orlando. Scene di acrobazie automobilistiche dirette da Femi Julienne.
(16,20, 18,30, 20,30, 22,45)

VERDI
Via Ghibellina - Tel. 296.242
Oggi chiuso. Giovedì 1 settembre grande inaugurazione della stagione cinematografica con un nuovissimo eccezionale grandioso appassionante film di guerra e d'avventura. Il giorno della grande offensiva Il cielo si fece rosso del loro sangue, come aquile rapaci si gettarono sulla preda con disprezzo del pericolo e della morte sempre in agguato. La battaglia delle aquile. Technicolor con Malcolm McDowell, Christopher Plummer, Richard Johnson, Trevor Howard.

ASTOR D'ESSAI
Via Romagna 113 - Tel. 222.388
(Aria cond. e refrig.)
L. 800 (Rird. AGIS 600)
Rassegna degli anni '70 Il fascino discreto della borghesia, con F. Rey, D. Seyrig, a colori.
(U.s.: 22,45)

GOLDONI
Via de' Serragli - Tel. 222.437
(Prezzo unico L. 1.500 - (Sconto AGIS, ARCI, ACLI, ENDAS L. 1.000)
Proposte per un cinema di qualità Il cinema portoghese in uno dei suoi capolavori Passato e presente di Miguel De Oliveira (Portogallo 1975).

ADRIANO
(Via Romagnosi) Tel. 483.607
Penetra profondamente nella psiche mettendo allo scoperto impensati terrori ed allucinanti paure: Il gatto dagli occhi di giada, a colori, con Corrado Pani, Paola Tedesco, Franco Citti.
(VM 14)

ALBA (Ritredi)
Via F. Vezzani - Tel. 452.296
PROSSIMA APERTURA

ALDEBARAN
Via F. Baracca, 151 - Tel. 410.007
(Aria cond. e refrig.)
Dopo « Roma a mano armata » ritorna Tomas Milian, il personaggio del « gobbo », ne, primo vero, grande film della nuova stagione cinematografica La banda del gobbo di Umberto Lenzi. A colori, con Tomas Milian, Pino Colizzi, Isa Danieli. (VM 14)

ALFIERI
Via M. dei Popolo 27 - Tel. 282.137
I criminali sono avvertiti La polizia ordina sparate a vista, a colori, con Beba Lonar, Gordon, Mitchekk. (VM 18)

ANDROMEDA
Via Aretina - Tel. 663.945
Sadismo, giochi erotici esperienze sessuali Morbosità proibite, a colori, con Patrice Pascal, Odile Palombo. (VM 18)

APOLLO
Via Nazionale - Tel. 270.049
(Nuovo, grandioso, sfolgorante, confortevole, elegante).
Le nuove gesta della squadra speciale anti racket in un film teso, inesorabile, travolgente. Eastmancolor Ritornano quelli della calibro 38, con Antonio Sabato, Dagmar Lassander, Max Delys. (VM 18)
(15,30, 17,15, 19, 20,45, 22,45)

ARENA DEI PINI
(Spett. ore 20,30 - 22,30)
Ritorna il successo di Al Pacino « Serpico », a colori. L'arena dispone di 200 posti al coperto.

ARENA GIARDINO COLONNA
Via G. Paolo Orsini, 32 - Tel. 68.10.550
(Ap. 16)
Avventura e suspence in Uccide Mr. Mitchell. Con Joe Don Baker, Martin Balsam, Linda Evans. (VM 14)

ARENA GIARDINO S.M.S. RIFREDI
Via Vittorio Emanuele, 303
(Ap. 20,30)
Irma la dolce, a colori, con Jack Lemmon e Shirley Mac Laine.

CINEMA ASTRO
(Piazza S. Simone)
CHIUSURA ESTIVA

CAVOUR
Via Cavour - Tel. 587.700
La « stazione di servizio » più pazza del mondo ... dove tutto può accadere e ... accade. Il film che ha divertito a Cannes pubblico e critica Car Wash di Michael Schultz. A colori, con Franklin Ajaye, George Carlin, professor Irvin Corey. (VM 14)

COLUMBIA
Via Faenza - Tel. 212.178
(Ap. 15)
La minorenne, in technicolor. (Rigorosamente VM 18)

EDEN
Via della Fonderia - Tel. 225.643
La battaglia di Midway, in technicolor, con Charlton Heston, Henry Fonda, James Coburn e una schiera di attori internazionali nel film di guerra più spettacolare mai realizzato.

EOLO
Borgo S. Frediano - Tel. 296.842
(Ap. 16)
Un film di un'audacia erotica sbalorditiva. Dissacrante, divertentissimo Non commettere atti impuri, technicolor, con Barbara Bouchet, Luciano Salce, Claudio Gora, Simonetta Stefanelli. (VM 18)

ESTIVO CHIARDILUNA
Viale Aleardo Aleardi
Tel. 229.945
(Il locale più fresco della città, in un'oasi di verde)
(Spett. ore 20.45 22.45)
Un film poliziesco Un gioco estremamente pericoloso, in technicolor, con Burt Reynolds, Catherine Deneuve.

ESTIVO DUE STRADE - Via Senese n. 192 - Tel. 221186
(Ap. 20,40)
Salvo D'Acquisto, con M. Ranieri e T. Politico.

FIAMMA
Via Pacinotti - Tel. 50.401
(Ap. 16, dalle 21 prosegue in giardino)
In proseguimento di prima visione, 2 settimana di successo. Mia moglie mi tradisce, mio figlio mi secca, il cane mi ringhia: ritorna per divertirvi il magistrale capolavoro dell'umorismo di Stuart Rosemberg Sento che mi sta succedendo qualcosa, nella più divertente interpretazione di Jack Lemmon e con Catherine Deneuve e Peter Lawford.
(U.s. 22,45)

FIORELLA
Via D'Annunzio - Tel. 660.240
(Aria cond. e refrig.)
(Ap. 16)
Un film sbalorditivo Gli ammutinati del Bounty, in technicolor cinemascope, con Marlon Brando, è un film per tutti.
(16, 19,10, 22,30)
(Rid. AGIS)

FLORA SALA
Piazza Dalmazia - Tel. 470.101
A grande richiesta l'unico film che si può rivedere e gustare ogni volta di più Amici miei di Mario Monicelli, a colori, con Ugo Tognazzi, Gastone Moschin, Adolfo Celi. Per tutti.

FLORA SALONE
Piazza Dalmazia - Tel. 470.101
(Aria cond. e refrig.)
(Ap. 16)
La coppia più divertente dello schermo nel film Porgi l'altra guancia, in technicolor, con Bud Spencer e Terence Hill. E' un film per tutti.

FULGOR
Via M. Finiguerra - Tel. 270.117
L'occhio avido dell'inquilino accanto scruta nell'intimità più segreta ... potrebbe capitare anche a te L'occhio nelle pareti, a colori, con John Philippe Law, Fernando Rey, Olga Bisera. (VM 18)

GIARDINO PRIMAVERA - Via Dino del Garbo
(L'estivo di gran classe)
OGGI CHIUSO

GOLDONI
Proposte per un cinema di qualità. Il cinema portoghese in uno dei suoi capolavori Passato e presente di Miguel De Oliveira (Portogallo 1975). Prezzo unico L. 1.500. Sconto AGIS, ARCI, ACLI, ENDAS L. 1.000.

IDEALE
Via Pirenzuola - Tel. 50.700
CHIUSURA ESTIVA

ITALIA
Via Nazionale - Tel. 211.069
(Aria cond. e refr.)
(Ap. 10 antimeridiane)
Dopo « Roma a mano armata », ritorna Tomas Milian, il personaggio del gobbo, nel primo, vero, grande film della nuova stagione cinematografica La banda del gobbo di Umberto Lenzi, a colori, con Tomas Milian, Pino Colizzi, Isa Danieli. (VM 14)

MANZONI
Via Marsili - Tel. 396.808
(Aria cond. e refrig.)
(Rid. AGIS)
Dopo il « Condor », un altro agente CIA sconvolge lo spionaggio internazionale: Roulette russa, a colori, con George Segal, Cristina Raines.
(16, 17,45, 19,15, 21, 22,45)

MARCONI
Via Giannotti - Tel. 600.644
Il treno del piacere, a colori, con Monika Sewinn, Cristine Aurel, Claudine Beccarie. (VM 18)

NAZIONALE
Via Cimatori - Tel. 270.170
(Locale di classe per famiglie).
Proseguimento prime visioni. Oggi chiuso. Giovedì 1 settembre grande inaugurazione della stagione cinematografica con il più clamoroso successo dell'annata. Dal bel romanzo scritto da Piero Chiara una storia sottile e piccante, divertente e umana firmata da un magistrale regista, Dino Risi: La stanza del vescovo. A colori, con Ugo Tognazzi e Ornella Muti.

NICCOLINI
Via Ricasoli - Tel. 23.282
(Ap. 16)
Finalmente anche in Italia come in tutto il mondo la censura ha detto sì alla versione italiana I santissimi, a colori, con Gérard Depardieu, Miou Miou, Patrick Dewaere. (VM 18)
(16,15, 18,20, 20,25, 22,30)

IL PORTICO
Via Capo del Mondo - Tel. 675.930
(Impianto « forced air »)
(Ap. 16)
Quando il cinema è divertimento il capolavoro comico di Ugo Tognazzi Venga a prendere il caffè da noi, technicolor, con Francesca Romana Coluzzi, Milena Vukotic, Angela Goodwin (VM 14)
(U.s. 22,30)
(Rid. AGIS)

PUCCINI
Piazza Puccini - Tel. 32.067 - Bus 17
(Ap. 16)
Carrie lo sguardo di Satana di Brian De Palma, con Sissy Spancek, Piper Laurie, a colori. (VM 14)

STADIO
Viale Manfredo Fanti - Tel. 50.913
(Ap. 16 - dalle ore 21 prosegue in giardino)
Suspense, horror, mistero nel classico Lo spettro di Edgar Allan Poe, in technicolor, con Robert Walter, Cesar Romero. (VM 18)

UNIVERSALE
Via Pisana, 43 - Tel. 226.196
(Ap. 16)
L. 600 (Rid. AGIS)
Per il ciclo « Film richiesti dagli spettatori » solo oggi uno dei più interessanti film di fantascienza degli anni 70 del regista « La notte dei morti viventi » C. A. Romero presenta La città verrà distrutta all'alba, a colori, (U.s.: 22.30)

VITTORIA
Via [illegible] - Tel. 480.879
I due popolarissimi personaggi di Guarreschi che hanno dato vita al primo vero « Compromesso storico » nella loro seconda divertente avventura Il ritorno di Don Camillo, con Fernandel e Gino Cervi (Rid.)

ARCOBALENO
Via Pisana, 442 - Legnaia. Capol. Bus 6
CHIUSURA ESTIVA

ARENA S.M.S. S. QUIRICO
Via Pisana, 576 - Tel. 701.035
RIPOSO

ARTIGIANELLI
Via dei Serragli, 106
(Ap. 20,30)
Thrilling d'autore: Dario Argento e il suo Profondo rosso, technicolor, con David Hemmings e Daria Nicolodi (VM 14)

FLORIDA ESTIVO
Via Pisana, 109 - Tel. 700.130
(Ap. 20,15)
Due grandi attori (Barbara Streisand e Robert Redford) un superbo regista (Sydney Pollack) una splendida colonna sonora (The way we were) fanno di Come eravamo un film indimenticabile, in technicolor. Per tutti.
In caso di maltempo inizio ore 20,15 in sala.

ARENA GIGLIO (Galluzzo)
Tel. 280.101
(Ap. 20,30)
I vizi morbosi di una governante. (VM 18)

ARENA NUOVO (Galluzzo)
CHIUSO

ARENA ODEON (Scandicci)
L. 700
Un film divertente Battiglione S.S. In technicolor. Per tutti.
(U.s. 22,30)

ARENA UNIONE
(Girone)
(Il più bel giardino alla periferia della città)
RIPOSO

ARENA CASA DEL POPOLO - CASTELLO
Via R. Giuliani, 374 - Tel. 451.480
RIPOSO

ARENA LA NAVE
Via Villamagna 11
Comune di Firenze. Decentramento culturale estate 1977 quartiere n. 2 Nashville (Inizio ore 21, ingresso libero).

CIRCOLO RICREATIVO CULTURALE ANTELLA
(Ore 21,30 L. 500 - 350)
Piccioni di John Dexter, con Cristopher, Jill O' Hara, R. Walden. Per tutti.

ARENA SOCIALE GRASSINA
Piazza della Repubblica - Tel. 640.063
(Inizio ore 21,30)
Divertente sexy film Le confessioni di un pulitore di finestre, a colori (VM 18)

ARCI S. ANDREA
CHIUSO

CIRCOLO L'UNIONE
(Ponte a Ema) - Bus 31.42
(Ap. 21,30)
Per i ragazzi: La gang della spider rossa di Walt Disney, con D. Niven.

CASA DEL POPOLO IMPRUNETA
Tel. 20.11.118
RIPOSO

MODERNO ARCI TAVARNUZZE
Tel. 20.22.503 - Bus 37
CHIUSO

CASA DEL POPOLO DI COLONNATA
CHIUSO

CASA DEL POPOLO DI SETTIGNANO
RIPOSO

CINEMA ESTIVO « RINASCITA »
Via Matteotti, 8 (Sesto Fiorentino)
Bus 28
RIPOSO

ARENA RISORGIMENTO
Via M. Falcini
(Campi Bisenzio)
L. 500 (Rid. ARCI, ACLI, ENDAS L. 400)
Il comico: modelli e interpretazioni di dr. stranamore di Stanley Kubrick, con Peter Sellers (USA 1964).

TEATRI

TEATRO GIARDINO AFRICO
(Viale Paoli - Tel. 660.845)
Tutte le sere alle ore 21,30 la compagnia del Teatro Comico Fiorentino diretta da Mario Marotta presenta: Abbasso la miseria, commedia musicale di Mario Marotta; regia dell'autore, scene di V.B. Gori.

TEATRO ESTIVO IL LIDO (Lungarno F. Ferrucci, 12 - Tel. 681.05.30)
Alle ore 21,45, la Compagnia Teatrale Attori Associati presenta: Non tutti i ladri vengono per nuocere di Dario Fo con la regia di Marco Gelli. Ingresso gratuito ai ragazzi in età scolare. Posto unico L. 200, ridotti Acli, Arci, Endas, L. 1.500. Per informazioni telefonare al numero 68.10.539.

TEATRO ESTIVO BELLARIVA
(Lungarno Colombo, 11) Tel. 677933
Tutte le sere, alle ore 21,30, la compagnia diretta da Wanda Pasquini presenta il più grande successo comico dell'anno: La mia moglie cerca marito, tre atti di Igino Caggese. Regia di Wanda Pasquini.

TEATRO GIARDINO L'ALTRO MODO
(Lungarno Pecori Giraldi - Tel. 287449)
Questa sera, alle ore 21,30, la Cooperativa Teatrale « Il Fiorino », con Giovanni Nannini, presenta Il successo dell'estate '77: L'ironia e il coraggio, due tempi di Vinicio Gioli, regia dell'autore. Prenotazioni e informazioni: tutti i giorni presso il teatro oppure dal lunedì al venerdì al 287.669, orario d'ufficio.

Rubrica a cura della SPI (Società per la Pubblicità in Italia) FIRENZE - Via Martelli n. 8 - Telefoni: 287.171 - 211.449