

Nella nuova sede della Fortezza da Basso di Firenze

XI Mostra nazionale del Mobile IX Mostra mercato della Radio e Televisione

Si apre oggi alle ore 14,30 - Un'area di 20.000 metri quadrati - 179 espositori

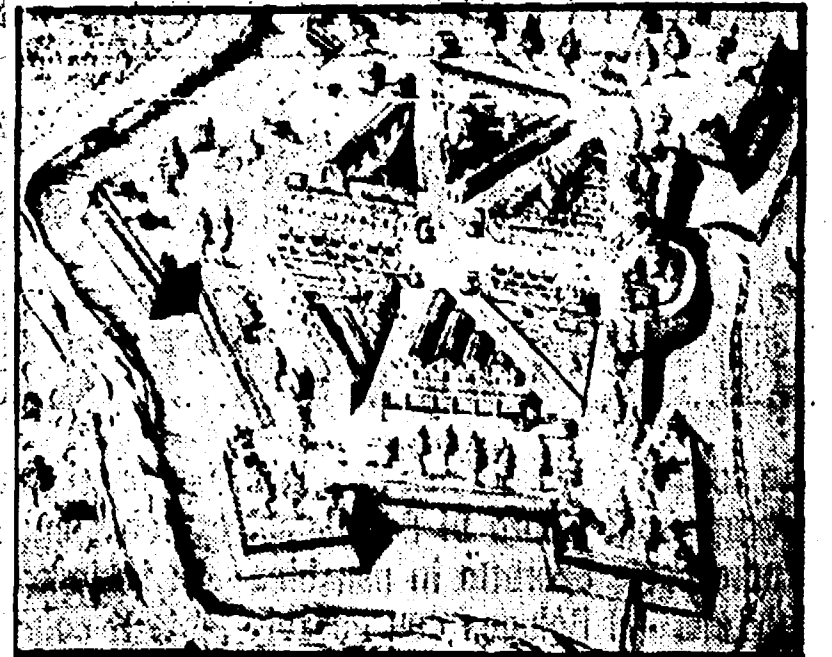

Dopo dieci anni la Mostra del Mobile di Firenze si trasferisce nei nuovi padiglioni allestiti all'interno della Fortezza da Basso. Contemporaneamente all'11. rassegna sul Mobile, viene anche aperta la 9. Mostra Mercato della Radio Televisione, con espansione e vendita di apparecchi radio-televisivi.

Su un'area di circa 20.000 metri quadrati (tanti quanti erano al Parterre) sono presenti ben 179 espositori che propongono ai visitatori ben 800 proposte abitative su una superficie coperta reale di 10.500 mq. La Mostra, organizzata sempre dall'Ente Mostra Internazionale dell'Artigianato, ha come obiettivo promozionale l'artigianato del mobile che in Toscana annovera una presenza attiva e qualificata di imprese ad alto livello.

Come per le passate edizioni, nei vari padiglioni espositivi il pubblico potrà ammirare tutto quello che questo settore ha creato: dal piccolo mobile d'impiego autonomo, all'ambiente completo per arredare una camera da letto, un tinello, una cucina, il soggiorno, lo studio e gli ingressi. Il tutto risolto con l'impiego del legno e delle altre materie prime e con versioni che vanno dal tradizionale al moderno ed all'ultra moderno.

Sono anche presenti varie regioni. Toscana in testa, che ha sempre avuto ed ha una preminenza ed un'importanza rilevanti con elaborati di altissimo pregio. Gli allestimenti degli stands sono stati curati come di consueto, dalle singole Ditte con la più ampia libertà per dare varietà e originalità alle presentazioni, con la collaborazione di

architetti, designer e arredatori e con l'aiuto degli uffici tecnici dell'Ente Mostra. Come ha detto il presidente dell'Ente Mostra, dott. Cesare Matteini, durante la conferenza stampa, l'Ente è consapevole del rischio di critiche che da parte degli espositori e del pubblico potranno pervenire a causa della mancanza di alcuni servizi importanti in questa edizione della Mostra del Mobile, della provvisoria illuminazione esterna e della viabilità interna ancora da determinare. Ma egli è certo che i fiorentini apprezzeranno tale rischio, il cui superamento contribuirà alla realizzazione delle opere complementari previste appunto per la primavera prossima, in occasione della 42. Mostra Internazionale dell'Artigianato.

La restituzione alla città del complesso monumentale della Fortezza da Basso, rimasto sempre avulso dalla vita della città stessa, dovrebbe essere stimolo per gli amministratori comunali della città per adottare rapidamente provvedimenti indispensabili quali: (come già previsto) la costruzione di sottopassaggi; l'istituzione di parcheggi esterni nella zona, ora usufruita dai «Luna park», ancor meglio, con l'interamento pedonale con il Palazzo dei Congressi e con il Palazzo degli Affari.

Come abbiamo detto avanti, contemporaneamente alla Mostra del Mobile, si svolge la 9. edizione della Mostra Mercato della Radio Televisione che quest'anno si estende su di un'area di circa 700 mq. L'iniziativa è promossa da un gruppo di operatori economici del settore, organizzati dall'Unione Generale dei Commercianti di Firen-

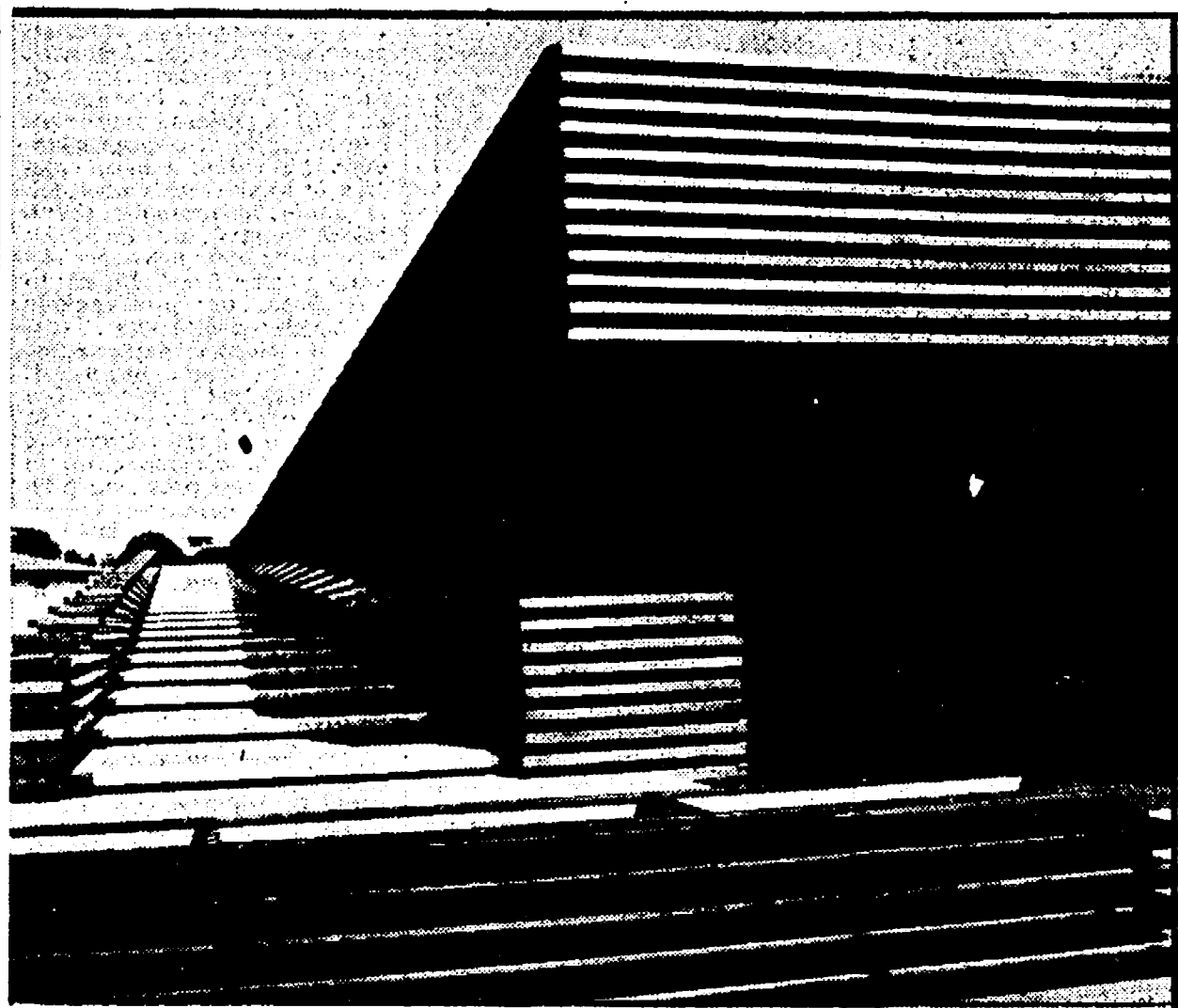

Fortezza da Basso: nuova sede della mostra internazionale del Mobile. Lato sud: uno degli ingressi al piano terra caratterizzato dalle grandi vetrate in cristallo temperato e lo scalone d'accesso al piano di copertura

La fortezza

La Fortezza di San Giovanni Battista, chiamata poi da «Basso», forse per distinguerla dall'opposto «Forte di Belvedere», fu costruita in maniera tale da integrarsi con la linea architettonica della città dei suoi tempi.

L'artefice di questo complesso volle fare un prototipo di funzionalità e di qualità formali, proprio quando, nella storia dell'arte, si concludeva il periodo Rinascimentale e veniva avanti il Barocco.

La Fortezza ebbe fin dalla sua nascita vita difficile e sopportò, in particolare nei primi anni di vita, grosse trasformazioni e adattamenti che non erano certo nella mente del suo ideatore che fu Antonio da Sangallo il Giovane che ne ebbe incarico da Alessandro dei Medici nella primavera del 1533. Collaborarono con lui Pier Francesco Firenzuoli da Viterbo, Alessandro Vitelli e l'architetto Nanni d'Alessio, detto Nanni d'Ungaro, che ne curò le ultime fasi costruttive.

Con la sua forma pentagonale, con cinque bastioni angolari e con il lato principale rivolto verso la città, doveva servire come difesa, ma la Fortezza non fu mai impegnata nella funzione per cui venne eretta. Morto Alessandro dei Medici nel 1537, il suo successore Cosimo, portò avanti i lavori di completamento.

Solo nel periodo del Regno d'Italia, quando Firen-

ze fu capitale, La Fortezza da Basso cominciò ad ospitare in permanenza, nuclei militari e quindi furono costruite nell'interno numerose attrezzature militari.

Interessante sono per chi desidera conoscere la storia della Fortezza da Basso, gli schizzi conservati presso il Gabinetto Disegni della Galleria Uffizi.

Oggi con l'inaugurazione dell'11. Mostra Nazionale del Mobile, nei nuovi padiglioni appositamente costruiti, questo grandioso complesso architettonico del '500 viene restituito al fiorentino.

n. m.

NELLA FOTO: veduta d'insieme della Fortezza da Basso, da una pinata di Firenze del 1594 di Stefano Bonsignori.



Programma TOP-NOCE «INTERZOOM» e, in novità, cucina componibile «AURORA» in olmo con tavolo e panca massello

MOBILGIRONE SASSOLINI s.n.c.

ARREDAMENTI

Via del Gironc, 24 - F Il Gironc - Campiobbi
Telef. (055) 690.583 C.a.p. 50061 (Firenze)

XI MOSTRA DEL MOBILE
FIRENZE • Pad. B • Stand 215



Soc. r. l. COOPERATIVA ARTIERI
LIMITE SULL'ARNO (FI) - Tel. 57.004

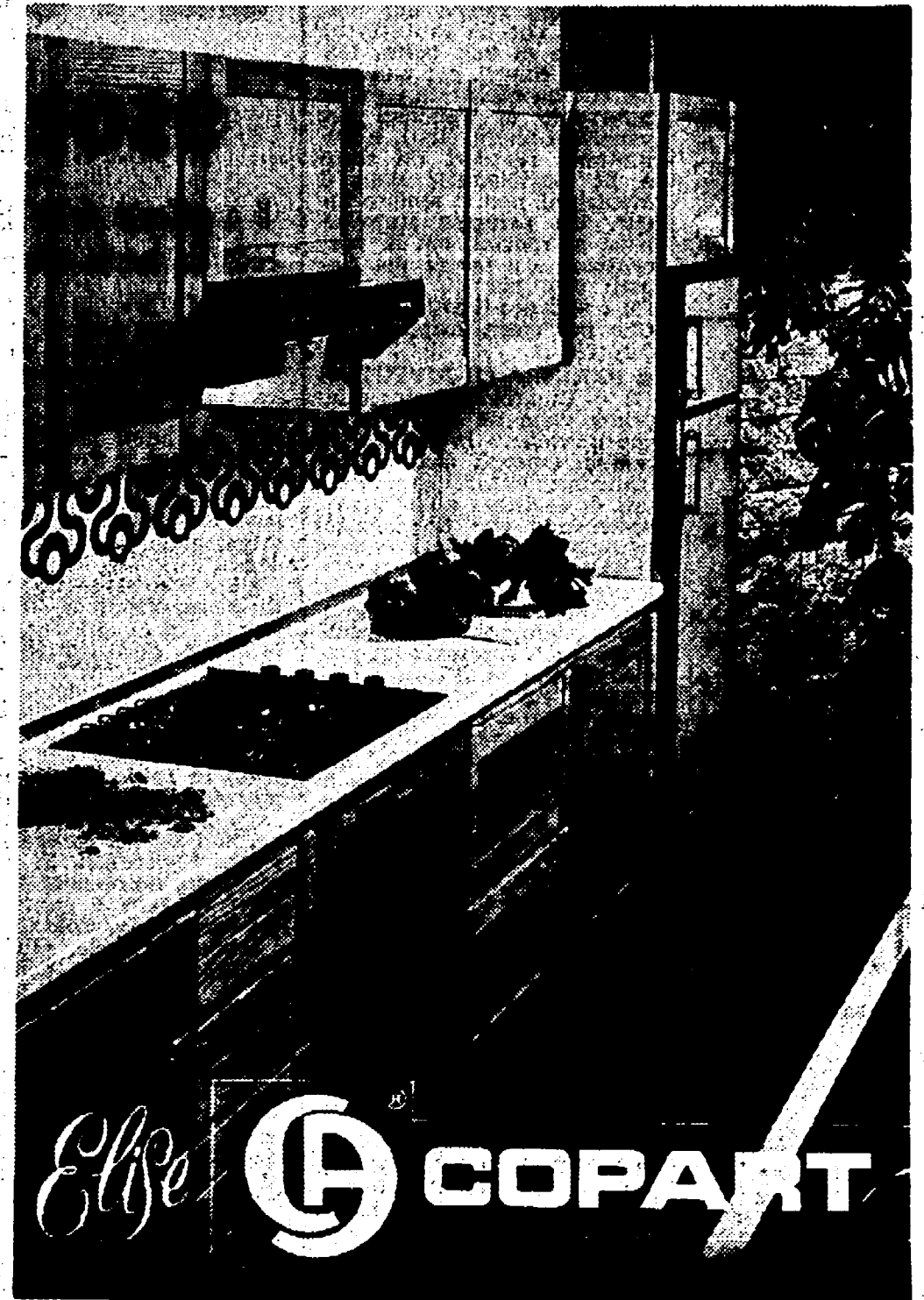

IN VENDITA PRESSO MOBILIERI DI FIDUCIA

il cubo
FORME NUOVE PER ARREDARE

Studio Progettazione Consulenza

CENTRO VENDITA
VIALE TALENTI 135
Tel. 710.492 - (50142) FIRENZE

MOSTRA DEL MOBILE
PADIGLIONE D - STANDS 441-443-422

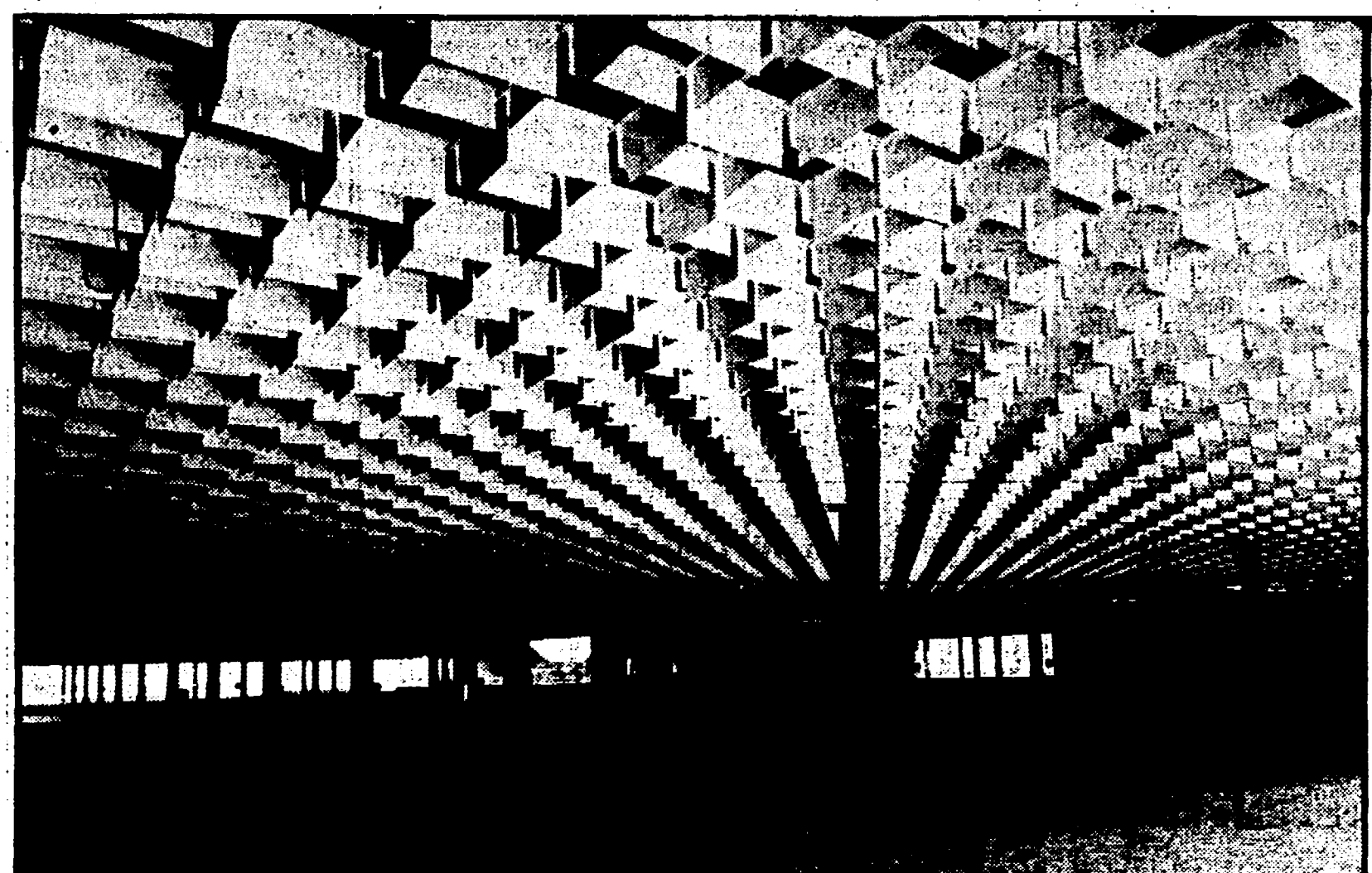

Particolare veduta dall'interno a quota campagna con la particolare controsoffittatura

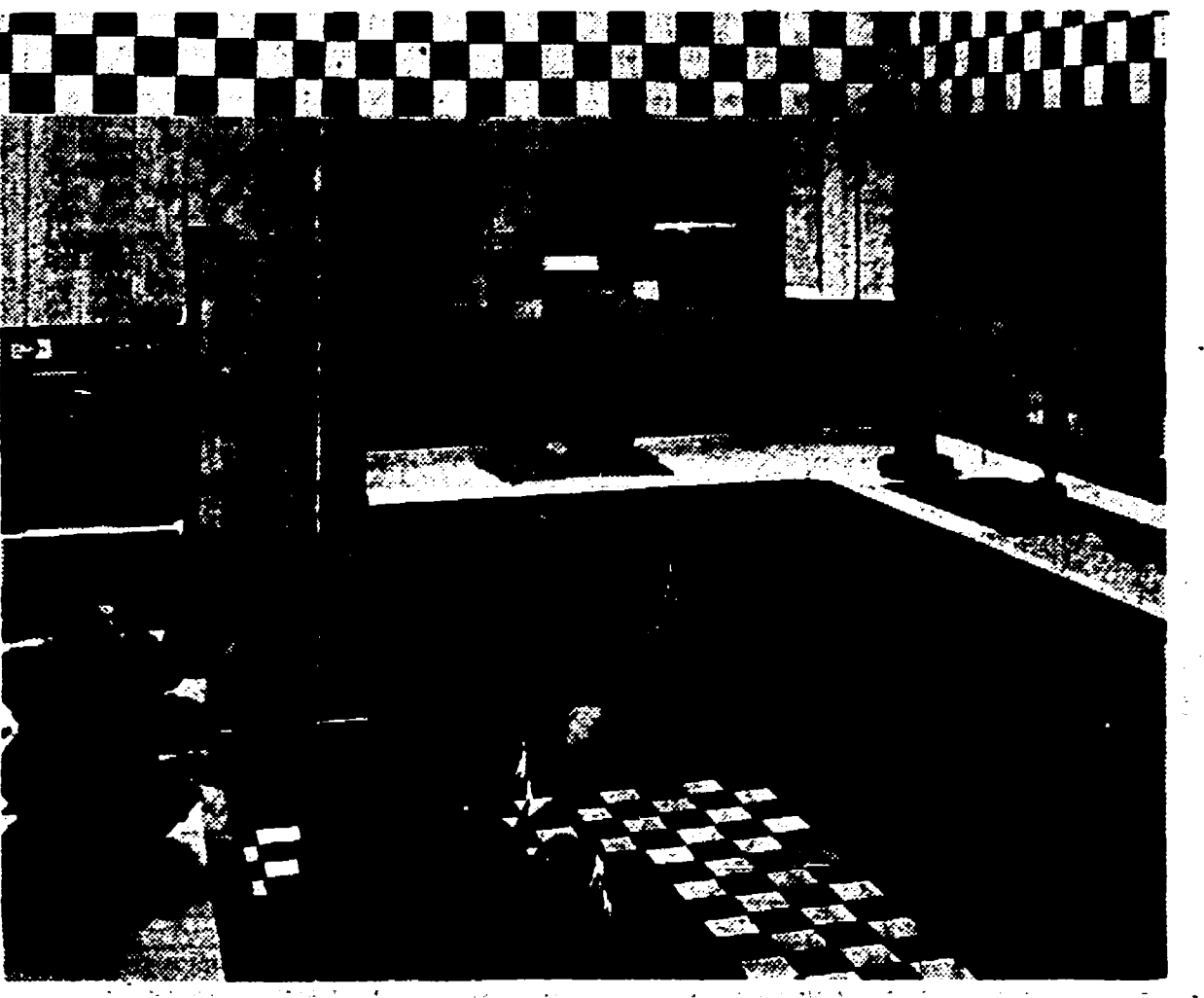
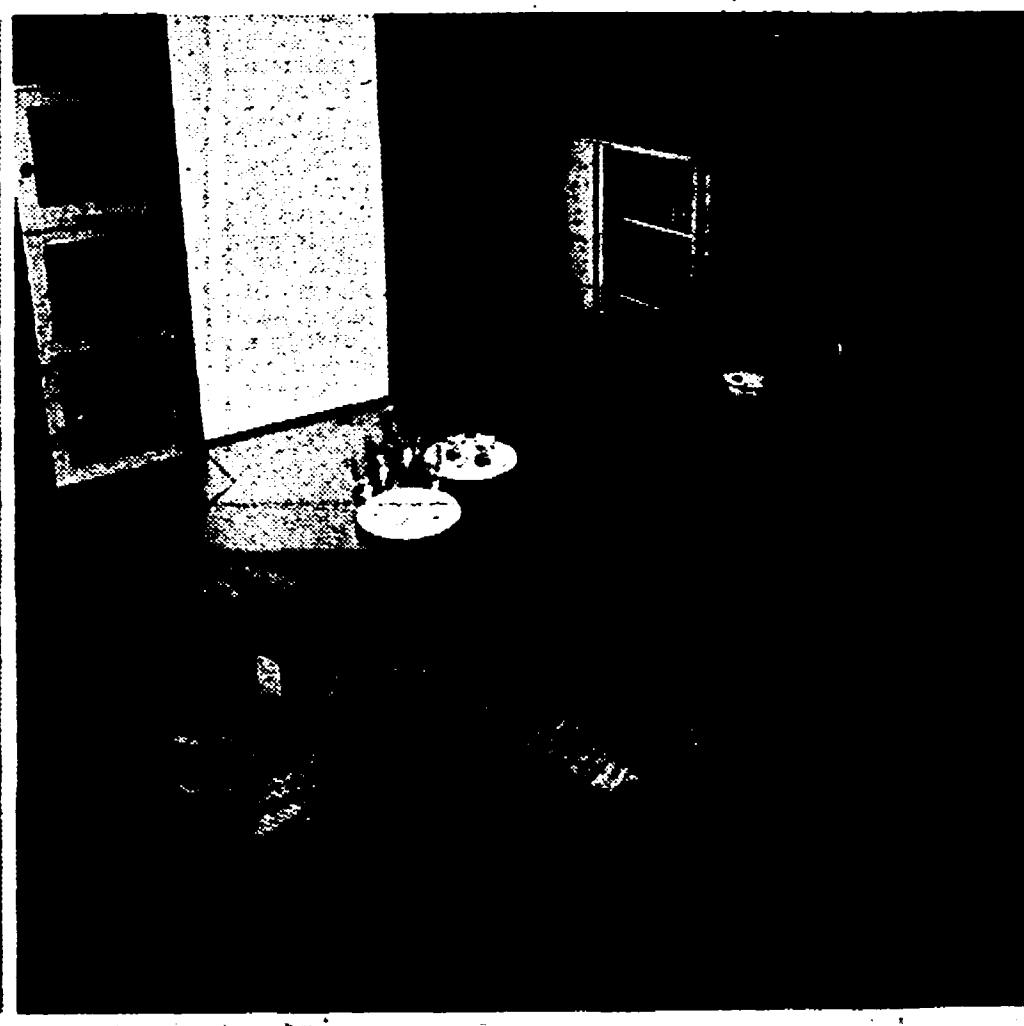
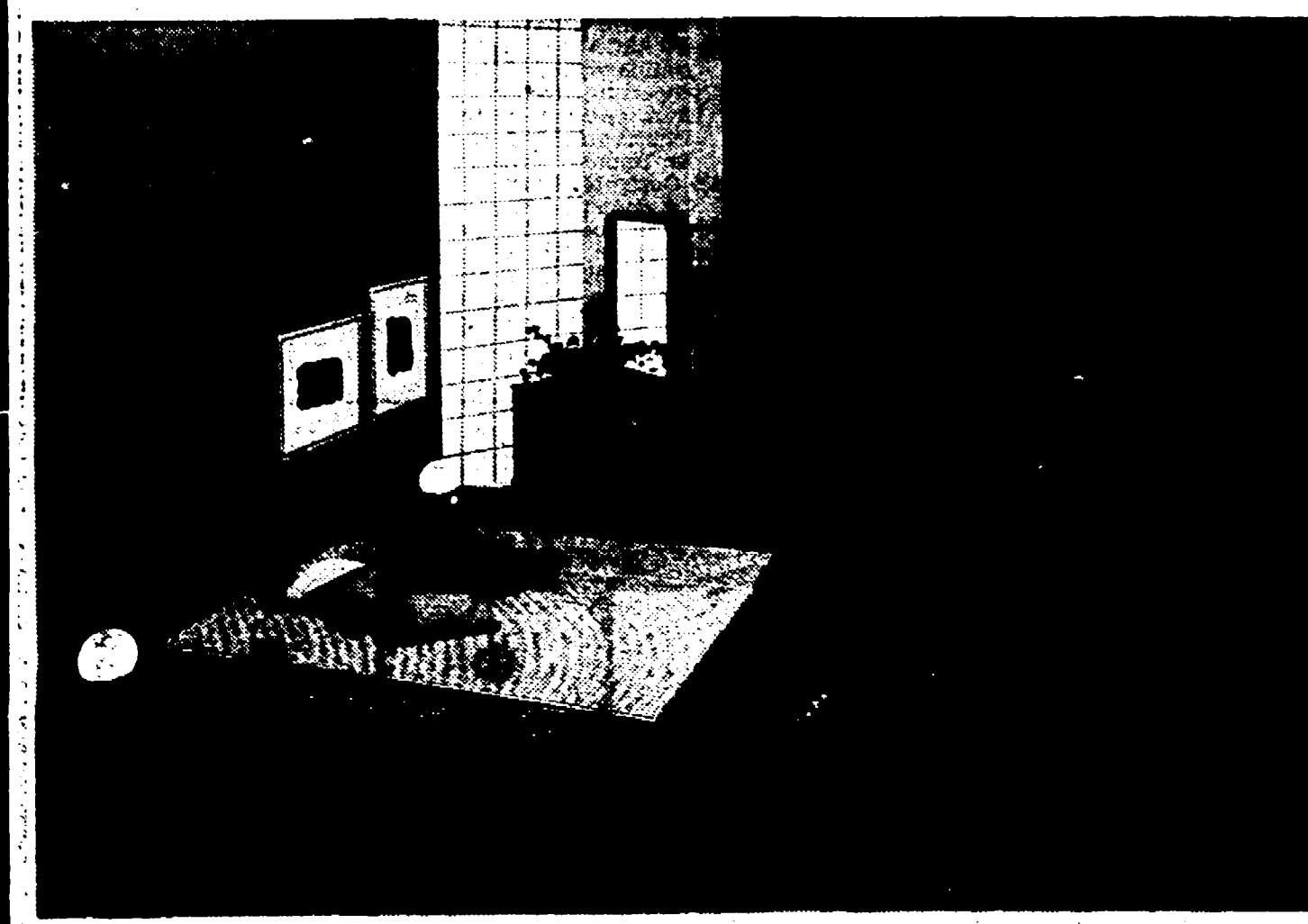

COOPERATIVA FALEGNAMI CASTELFIORENTINO via Piave tel. 64069

PRIMA DI ARREDARE LA VOSTRA CASA VISITATE LA NOSTRA MOSTRA PERMANENTE!

XI MOSTRA DEL MOBILE - DAL 29-10-1977 AL 6-11-1977 - FIRENZE
STAND 433-434 - PADIGLIONE D