

Annunciato durante la conferenza stampa di ieri mattina

Livorno: piano di lavoro dei partiti sulla base dell'accordo programmatico

Vi hanno aderito PCI, DC, PSI, PSDI e PRI - Vogliamo «valorizzare le cose sulle quali siamo d'accordo senza tacere quelle sulle quali dissentiamo» - L'intervento del compagno Simoncini e dei rappresentanti delle altre forze democratiche

LIVORNO — Il confronto tra che livornesi per dare il massimo contributo possibile alla attuazione delle scelte contenute nell'accordo programmatico di luglio, si svilupperà, fin dai prossimi giorni, in incontri articolati di commissione su questioni prioritarie (ordine pubblico, politica economica e sociale, scuola) e in riunioni collettive in cui definire la scelta del problema locale da affrontare: questa l'indicazione emessa dalla conferenza stampa convocata dai segretari dei partiti democratici livornesi: DC, PCI, PSI, PRI, PSDI.

SEMAMA (segretario provinciale dc) — Semama ha ricordato le recenti posizioni prese in sede locale dalla DC, in merito alle intese unitarie. La DC è contraria a una politica aprioristica, ma è disposta a verificare la possibilità di accordi di intesa unitaria, valutando in ogni circostanza l'opportunità e le condizioni in cui quella convergenza si può realizzare, restando fermo, la distinzione netta tra maggioranza e opposizione.

PAGGINI (segretario provinciale PCI) — Per i repubblicani, fuori da ogni apriorismo, è prioritario a Livorno un controllo attivo delle minoranze, «collaborando» strutturalmente alle scelte, dal momento che qui vi è una maggioranza stabile ed autorevole. Sul piano dei problemi più rilevanti da porre al

centro degli incontri, Paggini ha indicato le questioni finanziarie degli enti locali e i problemi aperti nella sostanza e nel metodo, dalla approvazione del nuovo PRG. Ha sostenuto che vi è incoerenza tra la volontà espressa dalla maggioranza, con una significativa inversione, di procedere ad un risanamento amministrativo finanziario e le reali azioni. Sul PRG Paggini ha rilevato come gli aspetti di contrasto siano stati ben più ampi delle convergenze.

CANNIZZARO (PSDI) — Chiudendo la serie degli incontri, Cannizzaro si è soffermato sull'ampia dialettica presente tra le forze politiche rilevando la volontà di affrontare i problemi aperti con una disponibilità costruttiva. Da questi incontri, secondo il PSDI, si deve uscire con un'ampia capacità di esercizio e di verifica critica sulla concreta vita politica e amministrativa degli enti locali.

Domani riunione del comitato regionale

Per domani alle 9,30, presso la Federazione via Almamanni 41 — è convocata la riunione del comitato regionale di controllo. All'ordine del giorno: problemi di orientamento e di iniziativa del partito sulla questione femminile (relazione di Lucia Vianello) e varie. Sarà presente la compagna Adriana Sereni della direzione.

Una conferma dell'interesse dei giovani per la campagna

Nuova coop agricola a S. Pietro 23 anni l'età media dei soci

Dodici aderenti in grado di fornire un'adeguata assistenza tecnica in agricoltura - Aperto un positivo confronto con enti locali e contadini del Mugello

SAN PIETRO A SIEVE — Si è costituita nei giorni scorsi a San Pietro a Sieve una nuova cooperativa agricola formata da contadini, operai, studenti e impiegati. I soci della «Emilio Sereni» — così è stata denominata la nuova struttura associativa — sono attualmente 12, ma vi aderiscono altri giovani che non hanno ancora compiuto 18 anni e ai quali la legge non consente, fino a quando non avranno raggiunto la maggiore età, di diventare soci di una cooperativa. Una delle caratteristiche della «Emilio Sereni» è l'età media dei soci, che si aggira sui 23 anni e che rappresenta la conferma del crescente interesse dei giovani nei confronti dell'agricoltura.

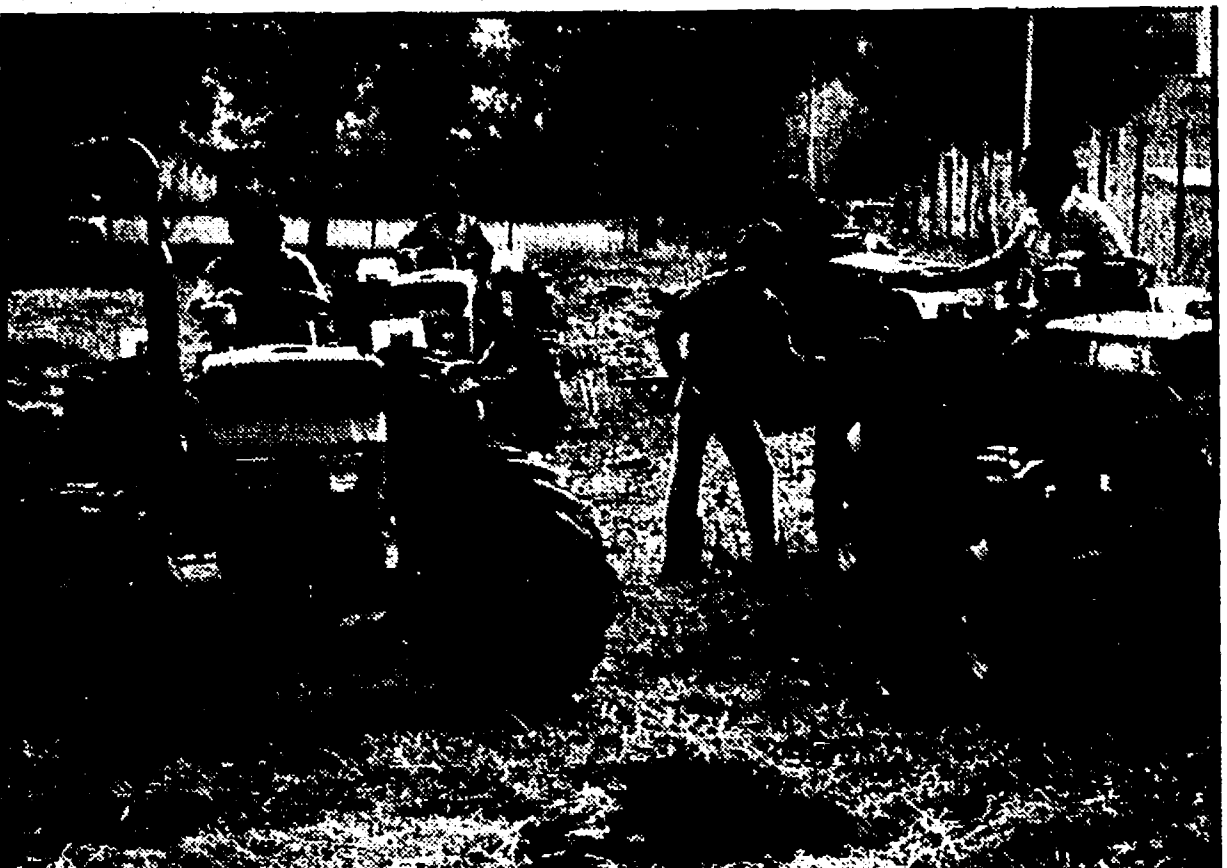

Giovani di una coop agricola al lavoro in Toscana

Erogati dall'amministrazione provinciale

Un contributo di 25 milioni alle cooperative del Senese

I criteri stabiliti per l'assegnazione - Difficoltà nel settore zootecnico: mancano i fondi per gestire le stalle sociali

SIENA — L'amministrazione provinciale di Siena erogherà il contributo di 25 milioni, stanziato in bilancio, alle cooperative agricole del Senese. Durante una riunione all'assessorato dell'Agricoltura la prima commissione consultiva, allargata ai rappresentanti delle organizzazioni di produttori agricoli e della cooperazione, ha esaminato la ripartizione della cifra di 25 milioni stanziati nel bilancio 1978.

In attesa delle necessarie riforme che dovrebbero venire attuate a livello nazionale ed internazionale, i convenuti alla riunione hanno deciso di richiedere alla Regione Toscana di esaminare le possibilità esistenti per erogare immediatamente il credito per l'acquisto di bestiame sulla base delle domande già presentate. Questo dovrebbe consentire di intervenire a sanatoria nella copertura degli oneri dovuti in interessi passivi, accumulati nelle passate gestioni a causa della mancata agevolazione del credito per l'acquisto ai soci contadini.

Infine l'intervento della Regione Toscana servirebbe a sollecitare le situazioni già previste per il conto corrente agrario in modo da sopprimere in parte alle carenze di credito agevolato. Sempre durante la riunione è stata dibattuta la questione della fecondazione artificiale e naturale dei bovini per il 2° ciclo sottile, l'opportunità di ricercare interventi specifici, anche a livello provinciale, per far fronte a questo importante aspetto della zootecnica si possa estendere per favorire la produzione e la selezione.

In vista delle elezioni

Massa Carrara: unanimi i partiti sulla scuola

MASSA C. — Una linea comune di orientamento in occasione delle elezioni per gli organi collegiali della scuola è stata definita dalle federazioni provinciali dei partiti democratici (PCI, DC, PRI, PSDI) di Massa Carrara. In un documento sottoscritto unitariamente hanno riconfermato l'impegno comune per il rinnovamento e la riqualificazione della scuola.

Con le elezioni degli organi collegiali della scuola (gentili, studenti insegnanti e personale) si incontreranno con le associazioni dei lavoratori autonomi, delle forze produttive e con gli enti locali. Dopo aver affrontato il problema più generale della riforma della scuola e l'averne dei nuove generazioni il documento conclude che in occasione della consultazione elettorale non devono prevalere la sfiducia e il disimpegno e le chiusure corporative e settoriali. E ciò, sarebbe inevitabile se si dovessero manifestare rissosi scontri su opposti fronti ideologici.

Al termine l'assessore Mario Barelli ha presentato alcune ipotesi per la organizzazione di un convegno provinciale sulla cooperazione agricola. Da un primo scambio di idee sono emerse indicazioni per caratterizzare questo convegno sulla conoscenza e sulle prospettive della cooperazione agricola, sui temi del credito destinato a questa attività e su una serie di implicazioni che la legge sull'occupazione giovanile comporta nei riguardi dell'agricoltura e della cooperazione.

6-11-77
Antonio e Francesco Ricordano
MAMMA LUCIA
Roma 6-11-1977

All'auditorium della FLOG

Aperta la conferenza regionale sullo sport promossa dal PCI

Hanno partecipato numerosissimi esperti ed interessati - Le proposte del nostro partito per il settore

FIRENZE — Con la partecipazione di numerosi rappresentanti di enti locali, dell'associazionismo democratico del CONI degli Enti di promozione, dei partiti democratici delle federazioni sportive, dei medici sportivi, dei rappresentanti dei sindacati, delle cooperative, si è svolta ieri all'auditorium della FLOG, presieduta dal compagno Alessio Pasquini, segretario regionale del PCI la prima conferenza regionale sullo sport indetta dal nostro partito in preparazione della conferenza nazionale che si terrà a Roma nei giorni 26 e 27 novembre.



Un'immagine della conferenza sullo sport del PCI

Era stata denunciata dal comitato regionale di controllo

Assolta la Giunta di Follonica

Il magistrato ha giudicato che, pur in maniera non ortodossa, gli amministratori intendevano attendere solo alle loro funzioni - Erano spese per forniture

GROSSETO — Il giudice istruttore dottor Vincenzo Nicotri del tribunale di Grosseto ha dichiarato che non si deve procedere penalmente contro i componenti della giunta del Comune di Follonica che nel dicembre del '76 aveva deliberato alcune liquidazioni di spesa per forniture e servizi. Il comitato regionale di controllo aveva denunciato perché a parere suo erano state compiute delle irregolarità che potevano far ravvisare gli estremi di reato di falso ideologico e di abuso di potere.

La sentenza dimostra però anche la sensibilità del giudice nel comprendere lo « stato di necessità » in cui sono costretti ad operare gli enti locali nella paralizzante assenza di mezzi finanziari e all'interno di una normativa superata.

Dopo la MOSTRA del MOBILE e della RADIO-TV visitate anche i nostri Grandiosi Magazzini; dal confronto noterete l'enorme convenienza dei nostri PREZZI ASSOLUTAMENTE IMBATTIBILI con pagamenti anche fino a 40 mesi senza Anticipi né Cambiali

Nuova INCREDIBILE OFFERTA di Lussuosi Arredamenti a scelta, composti da:

1 CAMERA matrimoniale + CUCINA americana con TAVOLO allungabile 4 SEDIE + SALOTTO con DIVANO • 2 POLTRONE tutto al PREZZO IMBATTIBILE di Lire 999.000

tutti i MOBILI D'ARREDAMENTO - TAPPETI - LAMPADARI e tutti gli ELETTRODOMESTICI

TELEVISORI a Colori - ALTA FEDELTA' - ORGANI ELETTRONICI ecc.

PREZZI IMBATTIBILI anche fino a 40 rate senza ANTICIPÌ né CAMBIALI con Finanziamenti Bancari fino a 4 milioni

Richiedete Progetti, Piani di Finanziamento — Il pagamento fino a 40 mesi garantisce l'alta qualità dei prodotti

GRANDI MAGAZZINI SUPERMARKET REMAN
Via RAFFAELLO SANZIO 6 - Piazza PIETRO VETTORI 8
Tel. 22.681/2 (Linea Poste della Vittoria - Autovox 644-30-30-37)
(Autoparcheggio interno)

SEDE CENTRALE NANNUCCI RADIO
FIRENZE - Via BONDURINI 2 - Piazza ANTONORI 10
Tel. 21.485/6 (Dalla fondazione nel 1922)