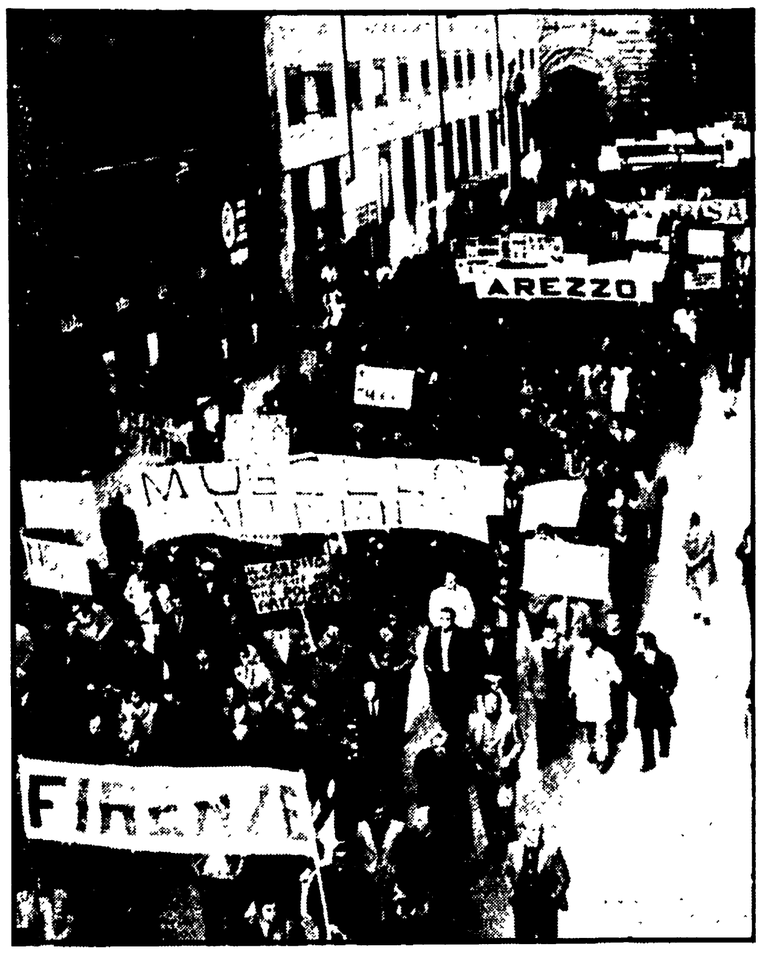


# Oggi a congresso gli artigiani toscani

Nella Sala Verde del Palazzo dei Congressi, si apre stamani il primo congresso regionale degli artigiani aderenti alla CNA. Dopo la nomina della Presidenza, che avrerà alle ore 9, prenderà la parola il segretario regionale della CNA, Silvano Sandonnini, il quale svolgerà la relazione introduttiva. Seguirà il dibattito, che proseguirà anche di pomeriggio dalle 15 alle 19. I lavori continueranno anche domenica e saranno conclusi alle ore 16 dall'onorevole Mauro Tognoni della segreteria nazionale della CNA.

L'avvenimento assume particolare rilievo sia per il peso obbiettivo che l'artigianato ha nella struttura economica della nostra regione, con le 105 mila imprese e i 265 mila addetti, sia perché questo è il primo congresso che la CNA si accinge a tenere in tutte le regioni d'Italia dopo l'XI congresso nazionale che, come è noto, si è tenuto a Roma nel luglio scorso. Esso rappresenta, quindi, un importante momento di verifica della linea scaturita all'undicesimo congresso della CNT, essendo la Toscana una delle regioni dove la CNA raccoglie più consistenti adesioni, circa il 40 per cento delle imprese iscritte agli albi.

Fra i punti fondamentali che verranno dibattuti nel corso del congresso vi saranno, oltre a quelli di una nuova normativa per lo «status» degli artigiani, i problemi relativi all'occupazione giovanile (oggi l'artigianato, con un'adeguata formazione professionale, è l'unico settore che può assorbire giovani), la questione del credito, i rapporti con la Regione e il problema relativo all'assistenza sanitaria e al trattamento pensionistico.

Nella foto: **un'immagine di una recente manifestazione di artigiani.**

**Dietro presentazione di ricetta medica**

# Da domani nelle condotte sarà distribuito il vaccino antinfluenzale

## L'elenco e gli orari degli ambulatori dove potrà essere ritirato il medicinale

Con i primi freddi arriva anche l'influenza. La temperatura è scesa notevolmente in questi ultimi due giorni. Ieri a Firenze il termometro segnava meno di 14 gradi. Per il momento non sono arrivate nè l'asiatica nè altre forme influenzali, ma con i primi rigori invernali già molti fiorentini hanno fatto ricorso agli antibiotici. Il Comune ha comunque varato alcune misure preventive. Da domani dietro presentazione di ricetta medica, il vaccino antinfluenzale sarà distribuito nei seguenti ambulatori comunali:

**QUARTIERE N. 1** — Condotta medica n. 1, via Martiri del Popolo 27 (lunedì, mercoledì, venerdì dalle 9 alle 10); condotta medica n. 2, stessa via (martedì, giovedì, sabato dalle 9 alle 10); condotta medica n. 3, borgo Pinti 70/r (lunedì, mercoledì, venerdì dalle 11 alle 12); condotta medica n. 4, via Guelfa 89 (lunedì, mercoledì, venerdì dalle 8 alle 9); condotta medica n. 5, via della Scala angolo via Benedetta (lunedì, mercoledì, venerdì dalle 10 alle 11).

**QUARTIERE N. 2** — Condotta medica n. 16, lungarno Ferrucci 47/a (lunedì, mercoledì, venerdì dalle 8,30 alle 9,30); condotta medica n. 24, via del Paradiso 2/r (martedì, giovedì, sabato dalle 9 alle 10).

**QUARTIERE N. 3** — Condotta medica n. 13, via dei Serragli 5 (martedì, giovedì, sabato dalle 8 alle 9); condotta medica n. 14, piazza S. Spirito 9 (lunedì, mercoledì, venerdì dalle 9,30 alle 10,30); condotta medica n. 15, via Santa Maria 23 (martedì, giovedì, sabato dalle 9 alle 19); condotta medica n. 17, via Senese 97 (lunedì, mercoledì, venerdì dalle 8 alle 9); condotta medica n. 18, via del Leone 60 (lunedì, mercoledì, venerdì dalle 10 alle 11); condotta medica n. 25, via Silvani 86/a (martedì, giovedì, sabato dalle 8 alle 9).

**QUARTIERE N. 4** — Condotta medica n. 19, via di Legnaia 2 (lunedì, mercoledì, venerdì dalle 8 alle 9); condotta medica n. 27, via Spadini 17-19 - Isolotto (martedì, giovedì, sabato dalle 8 alle 9).

**QUARTIERE N. 5** — Condotta medica n. 26, via Pisana 860 - Ponte a Greve (lunedì, mercoledì, venerdì dalle 9 alle 10).

**QUARTIERE N. 6** — Condotta medica n. 21, via di Brozzi 334 - Brozzi (lunedì, mercoledì, venerdì dalle 9,30 alle 10,30); condotta medica n. 22, via dei Vespucci 295 - Peretola (martedì, giovedì, sabato dalle 8,30 alle 9).

**QUARTIERE N. 8** — Condotta medica n. 6, via del Ponte alle Mosse 2/a (martedì, giovedì, sabato dalle 10 alle 11).

**QUARTIERE N. 9** — Condotta medica n. 10, via R. Giuliani 45 (martedì, giovedì, sabato dalle 10 alle 11); condotta medica n. 20, via G. Braccini (farmacia) (lunedì, mercoledì, venerdì dalle 8,30 alle 9,30).

**QUARTIERE N. 10** — Condotta medica n. 9, via Tavanti 20 (martedì, giovedì, sabato dalle 9,30 alle 10,30).

**QUARTIERE N. 11** — Condotta medica n. 8, via Latini 28 (lunedì, mercoledì, venerdì dalle 8,30 alle 9); condotta medica n. 12, via Bolognese 167 (lunedì, mercoledì, venerdì dalle 8,30 alle 9,30).

**QUARTIERE N. 12** — Condotta medica n. 7, piazza S. Salvi 1 (lunedì, mercoledì, venerdì dalle 10,30 alle 11,30).

**QUARTIERE N. 13** — Condotta medica n. 23, via Frusa 20/a (martedì, giovedì, sabato dalle 8 alle 9,30).

**QUARTIERE N. 14** — Condotta medica n. 11/A, via Aretina 336 - Rovezzano (martedì, giovedì dalle 11 alle 12); condotta medica n. 11/B, via Santa Mosca 1 - Settignano (mercoledì dalle 17 alle 18).

# SCHERMI E RIBALTE A FIRENZE

## CINEMA

**ARISTON**
Piazza Ottaviani - Tel. 287.834
(Ap. 15,30)
L'intimità, l'amore, la vita poi... un inspiegabile delitto: **Una spirale di nebbia** di Eriprando Visconti tratto dell'omonimo romanzo di Michele Prisco, a Colori con Martine Brochard, Duilio Del Prete, Eleonora Giorgi, Marc Porel, Stefano Satta Flores. (VM 18).
(16, 18,15, 20,30, 22,45)

**ARLECCHINO**
Via dei Bardi, 47 - Tel. 284.332
Mai prima d'ora si era osato filmare una storia così audace e spregiudicata. Bella, nuda, sessuale, viziosa, viene a voi Alice Arno in **La calda bestia**. Technicolor, con Lina Romay, regia di R. Marcejnac. (Severamente VM 18).

**CAPITOL**
Via dei Castellani - Tel. 212.320
« Grande prima »
Un film veloce, svelto, sciolto ben scandito, divertente definito dalla critica il miglior film italiano della stagione che mette in risalto la perfezione narrativa e le straordinarie qualità del regista Sergio Citti. Technicolor: **Casotto**, con Ugo Tognazzi, Mariangela Melato, Luigi Proietti, Catherine Deneuve, Michele Placido, Jodie Foster, Paolo Stoppa. (VM 14).
(15, 17, 18,45, 20,45, 22,45)

**CORSO**
Borgo degli Albizi - Tel. 282.687
Torna sullo schermo il più memorabile spettacolo cinematografico di tutti i templ... il più famoso **Via col vento**. Technicolor, con Clark Gable, Vivien Leigh, Leslie Howard, Olivia De Havilland.
(13,30, 17,30, 21,30)

**EDISON**
Piazza della Repubblica, 5 - Tel. 23.110
(Ap. 15,30)
La supercazzola da Lungarno si è trasferita sul lungo Senna in: **Certi piccolissimi peccati** di Yves Robert, a Colori con Jean Rochefort, Claude Brasseur, Guy Bedos, Victor Lanoux, Danièle Delorme, Annie Duperey.
(16, 18,15, 20,30, 22,45)

**EXCELSIOR**
Via Cerretani, 4 - Tel. 217.798
(Ap. 15)
Il super divertimento dell'anno: **Ecco noi per esempio** di Sergio Corbucci, a colori con Adriano Celentano, Renato Pozzetto, Barbara Bach. (VM 14).
Onde consentire una proiezione tranquilla si raccomanda di evitare eccessive esplosioni di entusiasmo. (VM 14).
(15,30, 17,55, 20,20, 22,45)

**GAMBRINUS**
Via Brunelleschi - Tel. 275.112
(Ap. 15)
Un'emozionante e spettacolare caccia all'uomo che vi terrà col fiato sospeso fino all'ultimo minuto: **Rollercoaster, il grande brivido**. A Colori, in senssuround, con George Segal, Richard Widmark, Henry Fonda. Gli straordinari effetti del senssurround vi faranno sentire al centro delle scene del film come se voi ne foste gli autentici protagonisti.
(15,30, 17,55, 20,20, 22,45)

**METROPOLITAN**
Piazza Beccaria - Tel. 663.611
(Ap. 15,30)
La guerra è finita, un uomo cerca di ricostruire la sua vita, ma l'odio e la morte lo attendono dietro l'angolo: **California di Michele Lupo**, a Colori con Giuliano Gemma, William Berger, Paola Bosè, Raymond Hermsdorf. Musiche di Gianni Ferrio.
(16, 18,15, 20,30, 22,45)

**MODERNISSIMO**
Via Cavour - Tel. 275.954
Per i ragazzi di ogni età la nuova straordinaria trasposizione cinematografica in cartoni animati di **Gulliver nel paese di Lilliput**. Personaggi indimenticabili e buffissimi con un unico grande attore umano Richard Harris un bellissimo poster di Gulliver in omaggio ai giovani spettatori. Technicolor. Per tutti.
(Prezzo: fino a 8 anni L. 1.500)
(15,30, 17,25, 19,10, 20,50, 22,45)

**ODEON**
Via dei Sassetti - Tel. 240.88
Sequestrato, assolto, nuovamente sequestrato, definitivamente assolto senza tagli il nuovo capolavoro di Liliana Cavani: **Al di là del bene e del male**, a Colori con Dominique Sanda, Erland Josepson, Robert Powell, Virna Lisi. (VM 18).
E' sospesa la validità delle tessere e biglietti omaggio.
(15,30, 18, 20,10, 22,45)

**PRINCIPE**
Via Cavour, 184/r - Tel. 575.801
Un eccezionale avvenimento cinematografico in anteprima nazionale. Un thrilling straordinario, un'immagine carica di suspence. Realizzato da un grande regista, tratto dal best-seller di James Hadley Chase: **Kit e l'omicida** di Krzysztof Zanussi, magistralmente interpretato da Horst Bucholz e Ann Wedhewort in Technicolor. (VM 14).

**SUPERCINEMA**
Via Cimatori - Tel. 272.474
Doveva essere un volo inaugurale. Divenne la più grande tragedia della storia dell'aviazione mondiale. Spettacolare, avventuroso, appassionante Eastmancolor! **New York Parigi air sabotage 78**, con Robert Reed, Susan Strasberg, Brock Peters, Tina Louise e con un imponente complesso d'artisti.
(16, 18,30, 22,30, 22,45)
(15, 17, 19, 20,45, 22,45)

**VERDI**
Via Ghibellina - Tel. 296.242
Il film che rappresenta l'Italia al festival di Parigi. Un film interpretato da 2 grandi attori: Giuliano Gemma e Claudia Cardinale. L'incredibile storia di un uomo implacabile che col coraggio, audacia, violenza e soprattutto imbracciando il suo fucile faceva rispettare la legge. Un film sensazionale. Eastmencolor: **Il prefetto di ferro**, con Giuliano Gemma, Claudia Cardinale, Stefano Satta Flores, Francisco Rabal. Regia di Pasquale Squitieri.
(15,30, 18, 20,15, 22,45)

**ASTOR D'ESSAI**
Via Romana, 113 - Tel. 222.388
Ritorna a Firenze il film che non volevano farci vedere, due volte sequestrato. Due volte assolto **Vizi privati pubbliche virtù** in edizione integrale senza tagli, di M. Jancso, con F. Branciaroli, P. Villoresi. (VM 18).
(U.s.: 22,45)

**GOLDONI**
Via dei Serragli - Tel 222 437
Proposte per un cinema di qualità. Primo premio al Festival di Locarno 1977: **Antonio Gramsci: i giorni del carcere** di Lino Del Fra, con Riccardo Cucciolla, John Steiner, Lea Massari, Mimsy Farmer. Posto unico L. 1.500, sconto Agis, Arci, Acli, Endas L. 1.000.
(15.30, 17,50, 20,10, 22,40)

**ADRIANO**
Via Romagnosi - Tel. 483 607
(Ap. 15,30)
Il film acclamato dalla critica di tutto il mondo Magistrale, prodigioso, eccezionale: **Una giornata particolare** di Ettore Scola, a colori con Sophia Loren, Marcello Mastroianni.
(16, 18,15, 20.30, 22,45)

**ALBA (Rifredi)**
Via F Vezzani Tel 452.296
**Le dolci zie**. Technicolor con P. Petit, F. Benussi, M. Merlini, O. De Santis. (VM 18). Solo oggi!

**ALDERABAN**
Via F. Baracca, 151 - Tel. 410 007
Renzo Montagnani, l'attore fiorentino più gradito al pubblico di Firenze in un nuovo divertentissimo film: **La soldatessa alla visita militare**, a Colori con Renzo Montagnani, Edwige Fenech, Mario Carotenuto. (VM 14).

**ALFIERI**
Via M del Popolo, 27 - Tel. 282.137
Il divertimento dell'anno: **La presidentessa**, a Colori con Johnny Dorelli, Gianrico Tedeschi, Vittorio Caprioli, Mariangela Melato.

**ANDROMEDA**
via Aretina, 63 r Tel. 663.945
Riprendono con enorme successo le repliche della Compagnia del Teatro Comico di Firenze diretta da Dory Cey con Mario Marotta in: **Fiorentini a Viareggio**. I biglietti numerati sono in vendita presso il botteghino del teatro dalle ore 18, tel. 663.945. (E' uno spettacolo per tutti!).

**APOLLO**
Via Nazionale Tel. 270.049
(Nuovo, grandioso, sfolgorante, confortevole, elefante). Il nuovo capolavoro del thrilling e del mistero. Technicolor: **L'esorcista II: l'eretico**, con Linda Blair, Richard Burton, Louise Fiechter, Max Von Sydow. (VM 14).
(15, 17, 18,45, 20,30, 22,45)

**ARENA GIARDINO COLONNA**
Via G Paolo Orsini, 32 - Tel. 68.10.550
(Ap. 15,30)
Un film pieno di azione: **Colpo secco**, con Paul Newman, Jennifer Warren. Per tutti!

**CINEMA ASTRO**
Piazza S Simone
(Ap. 15)
Ritorna l'indimenticabile capolavoro di John Sturges: **I magnifici sette**. Technicolor con Y. Brynner, Steve Mc Queen, James Coburn, Charles Bronson.
(U.s 22,45)

**CAVOUR**
Via Cavour - Tel. 587.700
Gene Wilder vi ha fatto ridere con «Frankestein Junior» e il «Fratello più furbo di Sherlock Holmes» ora vi farà sbellicare a bordo dei **Wagons lits con omicidi**. Colori, con Gene Wilder, Jill Clayburg, Richard Pryor.

### VI SEGNALIAMO

- **Al di là del bene e del male** (Odeon)
- **Kit e l'omicida** (Principe)
- **Vizi privati pubbliche virtù** (Astor)
- **Antonio Gramsci i giorni del carcere** (Goldoni)
- **Una giornata particolare** (Adriano)
- **Wagon lits con omicidi** (Cavour)
- **Un uomo da marciapiede** (Universale)
- **Io e Annie** (Vittoria)
- **La strana coppia** (S. Andrea)

**COLUMBIA**
Via Faenza - Tel. 212.178
(Ap. 15)
« Prima »
Morbosa, eccitante, sconvolgente, voleva conoscere tutto sul sesso: **Confessioni di una ragazza**. Technicolor. (Rigorosamente VM 18).

**EDEN**
Via della Fonderia - Tel. 225.643
Un successo cinematografico senza uguale: **Profumo di donna**. Technicolor con Vittorio Gassman, Agostina Belli, Alessandro Momo.

**EOLO**
Borgo S. Frediano - Tel. 296.822
(Ap. 15,30)
Una grande occasione per divertirvi veramente con i più comici e simpatici attori del cinema italiano: **Ride bene chi ride ultimo**. Technicolor con Walter Chiari, Gino Bramieri, Pino Caruso, Luciano Salce, Mucha Meril. Per tutti!

**FIAMMA**
Via Pacinotti - Tel. 50.401
In proseguimento di 1. visione. Dal profondo degli abissi marini si avvicina alla costa il mostruoso squalo tigre. Unica possibilità per gli uomini è uccidere per sopravvivere: **Tintorera lo squalo che uccide**, grandioso, spettacolare Technicolor con Susan George, Fiona Lewis, Jennifer Ashley. Per le allucinanti sequenze di violenza il film è vietato aiminori di 14 anni.

**FIORELLA**
Via D'Annunzio - Tel. 660 240
(Ap 15.30)
La squadra mobile in azione con un nuovo asso nella manica. Emozionante, eccezionale film: **Poliziotto sprint**, a Colori con Maurizio Merli, Orazio Orlando, Giancarlo Sbragia, Lilli Carati. Per tutti!
(15,30, 17,20, 19,10, 21, 22,45)

**FLORA SALA**
Piazza Dalmazia - Tel. 470.101
(Ap. 15,30)
Le nude farfalle di David Hamilton, in une entusiasmante storia d'amore dei nostri tempi: **Bilitis**. Technicolor con Patti D'Arbanville, Mona Kristensen. (VM 14).
(U.s. 22,45)

**FLORA SALONE**
Piazza Dalmazia - Tel. 470.101
(Ap. 15,30)
La squadra mobile è in azione con un nuovo asso nella manica: **Poliziotto sprint**. Technicolor con Maurizio Merli, Orazio Orlando, Giancarlo Sbragia, Lilli Carati. E' un film per tutti!
(U s. 22,45)

**FULGOR**
Via M. Finiguerra - Tel 270 117
Dissequestrato, ritorna senza alcun taglio il film tratto dal libro più venduto in Italia con la storia di Rocco e Antonia **Porci con le ali** di Paolo Pietrangeli, a colori, con Cristina Mancinelli, Franco Bianchi, Lou Castel, Anna Nogara. (VM 18).

**IDEALE**
Via Firenzuola - Tel. 50.706
Un nuovo grande appuntamento con la suspence. Aereo scomparso nel triangolo delle Bermuda... passeggeri ancora vivi... intrappolati sott'acqua: **Airport '77**, a Colori con Jack Lemmon, Lee Grent, Brenda Vaccaro, Christopher Lee, James Stewart.

**ITALIA**
Via Nazionale - Tel. 211 069
(Ap ore 10 antim.)
Renzo Montagnani, l'attore fiorentino più gradito al pubblico di Firenze, in un nuovo divertentissimo film: **La soldatessa alla visita militare**, a Colori con Renzo Montagnani, Edwige Fenech, Mario Carotenuto. (VM 14).

**MANZONI**
Via Mariti Tel 368.808
E' il più spettacolare. E' il più bello. E' al di sopra di ogni vostra aspettativa: Roger Moore è James Bond agente 007 di Ian Fleming in **La spia che mi amava**. Colori, con Roger Moore, Barbara Bach, Curd Jurgens.
(15,30 17,50, 20,10, 22,30)

**MARCONI**
Via Giannotti Tel 680 644
Un nuovo grande appuntamento con la suspence. Aereo scomparso nel triangolo delle Bermuda .. passeggeri ancora vivi... intrappolati sott'acqua: **Airport '77**, a Colori con Jack Lemmon, Lee Grant, Brenda Vaccaro, Christopher Lee, James Stewart.

**NAZIONALE**
Via Cimatori Tel 210.170
(Locale di classe per famiglie). Proseguimento 1. visione. Un film tenero, fantastico con risate a non finire: **Cara sposa**, a Colori con Johnny Dorelli, Agostina Belli, Lina Volonghi.
(15,30, 18,15, 20,30, 22,45)

**NICCOLINI**
Via Ricasoli - Tel. 23.282
« Prima »
Sbullonate e svitata è arrivata la famiglia più comica del mondo: **Quella pazza famiglia Fikus**, a Colori diretto e interpertato da Alan Arkin, con Bob Reiner, Anjanette Comer.
(15,30, 17,25, 19,20, 20,55, 22,45)

**IL PORTICO**
Via Capo del mondo - Tel. 675.930
(Ap. 15,30)
Una allucinante visione che cambierà per sempre la vostra idea sulla reincarnazione!: **Audrey Rose**. In technicolor, con Marsha Moson, Anthony Hopkins. Per tutti.
(U s. 22,30)

**PUCCINI**
Piazza Puccini - Tel. 362.067
Bus 17
**Colpo secco** (Slap shot) regia di G. Roy Hill, con Paul Newman, L. Crouse, M. Ontkean. Scopecolori. Per tutti!
(15,40, 18, 20,15, 22,30)

**STADIO**
Viale Manfredo Fanti - Tel. 50.913
(Ap. 15,30)
Un nuovo capolavoro di umorismo e azione irresistibile irriverente, divertentissimo: **Colpo secco**. Technicolor con Paul Newman, Jennifer Warren. Per tutti!

**UNIVERSALE**
Via Pisana, 17 - Tel. 226.196
L. 700 - Rid. AGIS L. 500
(Ap. 15,30)
Divi anni '70 a confronto. Solo oggi, si conclude la rassegna con Dustin Hofiman, nel famoso indimenticabile capolavoro: **Un uomo da marciapiede** di John Schlesinger, con Dustin Hoffman, J. Voight. Colori. (VM 18).
(U s. 22,30)

**VITTORIA**
Via Pagnini - Tel. 480.879
Un appuntamento da non perdere. Il film più applaudito al festival delle nazioni di Taormina **Io e Annie** di Woody Allen. A colori, con Woody Allen, Diane Keaton, Tony Roberts
(15,30, 17,20, 19, 20,45, 22,40)

**ARCOBALENO**
Via Pisana, 442 - Legnaia
Capolinea Bus 6
(Ap. 14,30)
L'ultimo successo del western comico all'italiana: **Cipolla colt**, travolgente Technicolor con Franco Nero, Sterling Hayden. Per tutti!

**ARTIGIANELLI**
Via dei Serragli, 104 Tel. 225 057
Il più grande spettacolo di tutti i tempi: **Ben Hur**, con C. Heston, J. Hawkins, S. Boyd.
(14, 17,45, 21,30)

**FLORIDA**
Via Pisana, 109 - Tel. 700.130
Finalmente sullo schermo il personaggio più atteso e più amato dai ragazzi di oggi: **Le avventure di Barbapapà**, uno stupendo Scopecolori per la gioia di tutta la famiglia.
(U.s. 22,45)

**CASA DEL POPOLO DI CASTELLO**
Via R Giuliani, 374 - Tel. 451.480
(Ap. 17,30)
Alain Resnais: **Providence**, con D. Bogarde, E. Burstyn. (Fr. 1971).
(U s. 22,30)

**CINEMA NUOVO GALLUZZO**
Ore 15-17, pomeriggio cinematografico (lire 250): **Il conte di Montecristo**.
Ore 20,30, per il ciclo « I' musical »: **Car wash**, con Sully Boyar, Franklin Ayaye.
(U.s. 22,30)

**CINEMA UNIONE (Girone)**
(Ore 16)
Spettacolo per ragazzi. Un eccezionale film western: **Rio Bravo**, a Colori con John Wayne.

**GIGLIO (Galluzzo)**
Tel. 289.493
(Ore 20,30)
S. Kristel, J. Dallesandro in un film di W. Borowczyk: **Il margine**. (VM 18).

**LA NAVE**
Via Villamagna, 111
L. 700 - 500
(Inizio spett. ore 21,15, si ripete il 1. tempo)
Un classico di fantascienza: **La terra dimenticata dal tempo**. Per tutti!

**CIRCOLO RICREATIVO CULTURALE ANTELLA**
Tel. 640.207
Ore 17, dedicato ai ragazzi (L. 200-700): **Le avventure di Barbapapà**.
Ore 21,30 (L. 700-500): **Tutti defunti tranne i morti** di Pupi Avati, con Gianni Minervini, Antonio Avati. (VM 14).

**ARCI S. ANDREA**
Via S Andrea (Rovezzano) Bus 34
L 600 - 500
(Spett. ore 20,30 - 22,30)
Panoramica sul comico americano: **La strana coppia** di G Saks, con Jack Lemmon, Walter Matthau (1968).

**CIRCOLO L'UNIONE**
Ponte a Ema, Via Chiantigiana, 117
Bus 31-32
Ore 16, si ripete il 1. tempo: **Pinocchio**. Technicolor.
Ore 21,15: **I dieci comandamenti**.

**CASA DEL POPOLO GRASSINA**
Piazza della Repubblica - Tel. 640.063
(Ore 21,30)
Il divertente Peter Sellers nel film: **Hollywood party**. Technicolor. Per tutti!

**MODERNO ARCI TAVARNUZZE**
Tel 20 22 593 - Bus 37
L. 700 - ARCI L. 500
(Ore 20,30)
Uno spettacolo senza precedenti. Il massimo traguardo mai raggiunto da un film western: **La conquista del West**. Technicolor con C. Baker, Lee J. Cobb, J. Wayne, H. Fonda, G. Peck.

**S.M.S. S QUIRICO**
Via Pisana, 576 Tel 711.035
(Ore 20,30)
**La polizia interviene: ordine di uccidere**, con E. Maria Solerno.

**CASA DEL POPOLO IMPRUNETA**
Tel 20 11 118
**La ragazza alla pari**, con Gloria Guida, Oreste Lionello.

**CASA DEL POPOLO DI COLONNATA**
Piazza Rapisardi (Sesto Fiorentino)
Tel. 422 203 Bus 38
Itinerario nella fantascienza: **2002: la seconda Odissea** (USA '73) di D. Trumball, con B. Dern.
(15,30, 17,15, 19, 20,45, 22,45)
Domani: **La calandra**.

**MANZONI (Scandicci)**
Piazza Piave, 2
Il film vincitore di 3 premi Oscar più prestigiosi: **Rocky** di John G Alvidsen, con Sylvester Stallone. Technicolor. Per tutti!

**SPAZIO UNO**
Via del Sole, 10
(Spett. ore 15,30 - 17,30)
Il clown Ferdinando (i ragazzi protagonisti).

## TEATRI

**TEATRO DELLA PERGOLA**
Via della Pergola 12-13
Tel. 262.690
Ore 21,15 **Processo per magia** di Apuleio Di Madaure, compagnia di prosa con Renzo Giovampietro, Luciano Turi, Riccardo Perrucchetti, Lele Cerri, Giancarlo Gori, Emilia Sonni, Loredana Mauri, Angelo Franchi Regia di Renzo Giovampietro. (Riduzioni normali, studenti ed ETI/21).

**TEATRO DELL'ORIUOLO**
Via Oriuolo, 31 - Tel. 210.555
Questa sera, ore 21,15, la Compagnia di prosa città di Firenze Cooperativa dell'Oriuolo presenta: **Il gatto in cantina** di Nando Vitali. Musiche di Salvatore Allegra. Regia di Gino Susini.

**TEATRO AFFRATELLAMENTO**
Via G.P. Orsini 73 (tel. 68.12.191)
Centro teatrale affratellamento - Teatro regionale toscano. Ore 17, per il ciclo « Incontri teatrali: il '700 e il '900 »: **Kleist e il principe di Homburg**, con l'intervento di Marcello Asta, regista della « Cooperativa teatro 76 » e di Marina Bistolfi, corrispondente del quotidiano di Burigo « Neue Zurcher Zaitung ». Ingresso libero.
Alle ore 21,15 la « Cooperativa teatro '76 » presenta: **Il principe di Homburg** di Heinrich Von Kleist. Versione italiana e riduzione di Mario Moretti. Regia di Marcello Asta. Scene e costumi di Giovanni Licheri. (Abbonati turno D e pubblico normale).

**TEATRO AMICIZIA**
Via Il Prato - Tel. 218.820
Tutti i venerdì e il sabato alle ore 21,30. Tutte le domeniche e festivi alle ore 17 e 21,30. La compagnia diretta da Wanda Pasquini presenta il più grande successo comico dell'anno: **La mi' moglie cerca marito**, 3 atti di Igino Caggese Regia di Wanda Pasquini.
Ultime repliche.

**TEATRO SAN GALLO**
Via S Gallo 452 - Tel. 42.463
Feriali ore 21,30, festivi ore 17 e 21,30. Cabaret di casa nostra. Ghigo Masino, Tina Vinci presentano: **Il dito nel... due tempi**. La compagnia riposa nei giorni di lunedì e martedì (Prenotazioni anche telefoniche).

**TEATRO ANDROMEDA**
Via Aretina 62/R bus 14-34
La compagnia Dory Cei, Mario Marotta presenta **Fiorentini a Viareggio**, 3 atti comicissimi, con Orlando Fusi, Renato Moretti, Marisa Minniti. Regia di Dory Cei. Scene di Rodolfo Marma.
(Spettacoli: giovedì, venerdì, sabato ore 21,15; domenica ore 16,30 e 21,15).
Prenotazioni tel. 663945.

LO SPETTACOLO PIU' COMICO DEL GIORNO

**TEATRO RONDO' DI BACCO**
(Palazzo Pitti) - Tel. 210 595
Teatro regionale toscano - Spazio teatro sperimentale Ore 21,30 « prima » di **Proust** di Giuliano Vasilicò. Lo spettacolo più importante della scorsa stagione romana a Firenze.

**BANANA MOON**
(Associazione Culturale Privata)
Borgo Albizi, 9
Rassegna Gay: **Frocio è bello** recital di Gimmi Onano dei C. Om. (collettivi omosessuali milanesi).

**CASA DELLA CULTURA**
Via Forlanini 164
Questa sera, ore 21,30, la Coop. « Il Bargello » presenta: **La zona tranquilla** tre atti di Cagnieri e Spadero. Scene di R. Del Savio. Regia di G. Pratesi. Prezzi: interi L. 1.500, ridotti L. 1.000.

**TEATRO COMUNALE**
Corso Italia 12 Tel. 216 253
STAGIONE SINFONICA D'AUTUNNO 1977
Questa sera, ore 20,30, concerto sinfonico diretto da Ezra Rachlin, Gustav Mahler: sinfonia n. 6 in la minore Orchestra del Maggio Musicale Fiorentino (Abbonamenti turno B).

**S.M.S. RIFREDI**
Via Vitt. Emanuele 303 - Tel. 47.31.90
Bus 14-20-28
CENTRO HUMOR SIDE
C.S.R.E. in collaborazione con il Teatro Comunale Manzoni presenta: **Ape suite**, con Franca Baldini, Alessandra Barsi, Michelangela Capecchi, Alessandro Mazzoncini, Angela Menichi e Vanni Benichi. Elementi di scena: Franco Rovani; costumi: Patrizia Petrini e Liana Fabbri; musiche: Alessandro Gargine, Paolo Chietti; coordinamenti: Vanni Menichi.

**TEATRO SPAZIO UNO**
Via del Sole, 10
Ore 21. La Cooperativa Teatro Aperto presenta: **Toscani bizzarri di sempre** canti, rispetti, stornelli, dialoghi e ballate. A cura di Sergio M. Rossi. Regia di Corrado Morson. Elementi scenici di Aldo Bogliolo. Ingresso L. 2.000, ridotto L. 1.500.

## DANCING

**DANCING MILLELUCI**
(Campi Bisenzio)
Ore 21,30. Danze con **La nuova edizione**.

**DANCING S DONNINO**
Via Pistoiese, 133
Ore 21. Ballo liscio.

**A GARDEN ON THE RIVER**
Circolo Arci Capalle
Tutti i sabati, i festivi e la domenica, alle ore 21,30, danze con il complesso: **I Leaders**. Ampio parcheggio.

**DANCING POGGETTO**
Via M. Mercati, 24/B
Ore 21,30. Ballo con discoteca, consumazione gratis. Ogni venerdì e domenicasera ballo liscio.

**ANTELLA CIRCOLO RICREATIVO CULTURALE** Bus 32
Dancing-Discoteca. Ore 21 ballo liscio, suonano **I Roger's**.

**DANCING GATTOPARDO**
(Castelfiorentino)
Ore 21,30. In pedana prosegue il successo di **Cristiano e la sua orchestra**, al pianobar applauditissimo **Mr. Fiorelli show**. Discoteca immagini e suoni. Un successone!

**Rubriche a cura della SPI (Società per la pubblicità in Italia) FIRENZE - Via Martelli n. 8 - Telefoni: 287.171 - 211.469**

# PICCOLA CRONACA

**FARMACIE APERTE**
P.zza S. Giovanni 20r; V. dello Studio 90r; P.zza S. M. Nuova 1r; V. Martelli 36r; V. Alfani 75r; V. Cavour 59r; V. Ariento 78r; V. XXVII Aprile 23r; P.zza Madonna 17r; V. della Scala 49r; Borgognissanti 40r; P.zza Goldoni 2r; V. Vigna Nuova 54r; V. dei Neri 67r; V. Por S. Maria 39r; V. Condotta 40r; V. dell'Agnolo 17r; V. Pietrapiana 83r; Borgo Pinti 76/78r; V. S. Gallo 143r; V. Bolognese 1r; V.le Talenti 140; V. Faentina 107r; V. Senese 6r; V. Tagliamento 7; V. il Prato 41r; V. Ponte di Mezzo 42r; V. Ponte alle Mosse 43/a; V. Tavanti 18r; V. G.F. Pagnini 17r; V. R. Giuliani 103r; V.le Guidoni 89r; V. Gioberti 117r; V. Sacobelli 6r; V. D. Cirillo (Ang. v. Faentina); V. S. Niccolò 35r; V. degli Artisti 1r; V. Marconi 9r; V.le De Amicis 21r; V. G. D'Annunzio 76r; V. Bellariva 23; V. Pisana 195r; Borgo S. Frediano 151r; V. Pisana 79r; V. Serragli 74r; Piazza S. Felice 4r; V. Calzaiuoli 7r; V. Guarlone 51r; V. G.P. Orsini 27r; V.le Giannotti 20r; Interno Stazione S. M. Novella.

**FARMACIE NOTTURNE**
P.zza S. Giovanni 20r; V. Ginori 50r; V. della Scala 49r; P.zza Dalmazia 24r; V. G.P. Orsini 27r; V. di Brozzi 282/A/B; V. Starnina 41r; Int. Staz. S. M. Novella; P.zza Isolotto 5r; V.le Calatafimi 40r; V. G. P. Orsini 107r; P.zza delle Cure 2r; V. Senese 206r; V. Calzaiuoli 7r; V.le Guidoni 89r.

**BENZINAI NOTTURNI**
Sono aperti con orario 22-7 i seguenti distributori: via Rocca Tedalda AGIP, viale Europa ESSO; via Baccio da Montelupo IP; via Senese AMOCO.

**FIERA DI GALLICANO**
A conclusione dell'annuale fiera di Gallicano, nel comune di Barberino di Mugello, domani alle 15, presso il cinema ARCI di Gallicano si terrà un concerto di voci bianche con il «Piccolo Coro di Colonnata».

**EMPOLI: «ANTIFASCISMO OGGI»**
Oggi alle 16,30 presso la sala Maggiore della biblioteca comunale di Empoli si svolgerà un'assemblea organizzata dall'ANPPIA sulla «lotta antifascista oggi». Interverrà il senatore Mario Mammucari, vice presidente nazionale dell'ANPPIA.

**ASSEMBLEA DI GENITORI ALLA SCUOLA D'ARTE**
Oggi alle 16, nell'aula magna dell'Istituto Statale d'Arte di Port Romana, è convocata l'assemblea generale dei genitori degli studenti, per discutere l'approvazione del programma e la presentazione delle liste dei candidati per il Consiglio di Istituto.

**RIUNIONE DELLE SOCIETA' CICLISTICHE**
Per oggi alle 15, alla casa del popolo di San Quirico a Legnaia, in via Pisana 576, la Lega Provinciale Ciclismo ARCI-UISP, ha indetto una riunione provinciale di fine stagione delle Società Ciclistiche.

**DELEGAZIONE SED ALLA REGIONE**
Una delegazione del SED di Dresda (RDT), è stata ricevuta a palazzo Budini Gattai dal vice presidente Bartolini. La delegazione era guidata da Hans Modrow, primo segretario del SED della regione di Dresda e deputato al parlamento nazionale. Lo accompagnavano Heinz Michalk architetto di Dresda e Ingrid Bretschneider operaia di una acciaieria, entrambi membri del comitato regionale del SED di Dresda. La delegazione era accompagnata dal consigliere regionale Malvezzi e dal capo gruppo comunista al consiglio regionale Nello Di Paco.

**CONCERTI AL COMUNALE**
Stasera alle 20,30 al teatro comunale, in abbonamento turno A, l'orchestra del Maggio Musicale Fiorentino, diretta dal maestro Ezrfa Rachlin eseguirà la «Sinfonia numero 6 in la Minore» di Gustav Mahler. Il concerto verrà replicato domani alle 11 per il turno D e alle ore 17,30 per il turno C.

**DIBATTITO CON PRATESI A CERTALDO**
Per iniziativa del PCI di Certaldo, lunedì alle 21,30 presso la saletta delle Riunioni in via 2 giugno, l'onorevole Piero Pratesi, indipendente eletto nelle liste del PCI, terrà una conferenza-dibattito sul tema «Lettera aperta di Berlinguer al vescovo di Ivrea Monsignor Bettazzi, impressioni e proospettive».

**CONCORSO PER AUTISTI ATAF**
L'ATAF, ha bandito un concorso per 40 posti di autisti di linea. Le domande dovranno essere presentate entro il 10 dicemb