

Nell'ambito del progetto di Piano triennale

Previsti investimenti per 1.145 miliardi dalle coop della Lega

Proposte aperte: dietro di esse un imponente sviluppo associativo - Una conferenza stampa del presidente Valdo Magnani

ROMA - La Presidenza della Lega cooperative ha partecipato ieri quasi al completo all'incontro con i giornalisti.

raggiungere, al termine del triennio, le 450 mila persone. Un quarto degli investimenti, in questo settore particolare, sono destinati alla

movimento cooperativo, ha precisato ulteriormente Magnani. Possono utilizzare forme giuridiche dettate dalle circostanze.

Una raffica di aumenti prevista già da gennaio

Le tariffe ENEL rincareranno del 30 per cento in sei mesi

Pressoché abbattuta la fascia sociale - Il problema va definito in Parlamento - Le possibili negative ripercussioni di una malaccorta manovra tariffaria

ROMA - Nel quadro del piano energetico approvato nei giorni scorsi dal C.I.P.E. è prevista una revisione generale delle tariffe elettriche, che comporterebbe - secondo

luogo un approfondito dibattito parlamentare, essa risulta eccezionalmente grave. La somma di denaro che si intende reperire attraverso

effetti che ne deriveranno. Anzi non si capisce bene, per ora, su quale base e con quali finalità siano stati ipotizzati gli aumenti di cui sopra.

della fascia sociale in cui attualmente si trovano. Lo stesso discorso va fatto per quanto riguarda le utenze industriali e agricole, particolarmente per chi

Viaggio in Venezuela, il Paese dove la benzina è la meno cara del mondo Quando attorno ai pozzi di petrolio crescono grattacieli e baracche

I trasporti sono il simbolo più emblematico di uno sviluppo distorto: la rete stradale è in continua espansione ma non ci sono ferrovie - Nonostante le considerevoli risorse finanziarie non si riesce a colmare il vuoto esistente tra la ricchezza e la povertà

Dal nostro inviato DI RITORNO DA CARACAS - Le auto sono tante: ingombranti, dispensiose, americane. Con la benzina a 85 lire al litro, le motorizzazioni private vengono stimolate oltre

punto di sutura tra crescita e redistribuzione. Fra grattacieli e catapecchie non c'è via di mezzo. E' questo il vuoto che si è cercato di colmare negli ultimi anni.

Questo è il sottofondo a cui va commisurata la richiesta di aumento del prezzo avanzata dallo stesso presidente Perez alla recente conferenza OPEC di Caracas contro

falturiera del 10,6 per cento commercio e turismo dell'8,3 per cento.

L'unico rimedio è l'aumento della produzione o della produttività ma l'uno e l'altra trovano uno degli ostacoli più grossi nella penuria di personale qualificato (il sistema di istruzione pubblica è stato trascurato per decenni).

Il controllo totale sulle proprie risorse (nazionalizzazione) non evita d'altro lato agli stati produttori il pagamento di somme crescenti per l'importazione delle tecnologie più avanzate.

La gara è incerta, molto dipende dall'andamento della economia. Dopo tre anni di « miracolo » siamo davanti ad una scelta: le importazioni sono salite, i costi del lavoro hanno subito un rincaro.

Una spinta all'espansione La capitale venezuelana è cresciuta in fretta. Basta dare uno sguardo al panorama per capire quanto convulsa sia la spinta all'espansione.

Rafforzamento dell'agricoltura Una semplice battuta di arresto di quest'ultimo farebbe regredire tutti gli altri indici precedenti. Il quinto piano quinquennale, in corso

deprezzamento anche ieri sui mercati valutari Il dollaro chiude l'anno al ribasso Miller nuovo governatore della banca centrale degli Stati Uniti - Speculazioni sull'oro

ROMA - Pochi scambi, sul mercato valutario internazionale, ma cattivi, ancora orientati a ribassare la quotazione del dollaro.

La spinta all'espansione della capacità produttiva, che si è tradotta in un aumento del 10,6 per cento del prodotto interno lordo, è stata sostenuta da un boom ininterrotto ha investito il paese.

Il controllo totale sulle proprie risorse (nazionalizzazione) non evita d'altro lato agli stati produttori il pagamento di somme crescenti per l'importazione delle tecnologie più avanzate.

Un parere diverso sull'operaia cacciata in prigione Cara Unità, - ho letto giovedì 15 dicembre, in pieno silenzio, il servizio di Sergio Criscuolo sull'operaia di Latina in carcere una notte per l'accusa di assenteismo.

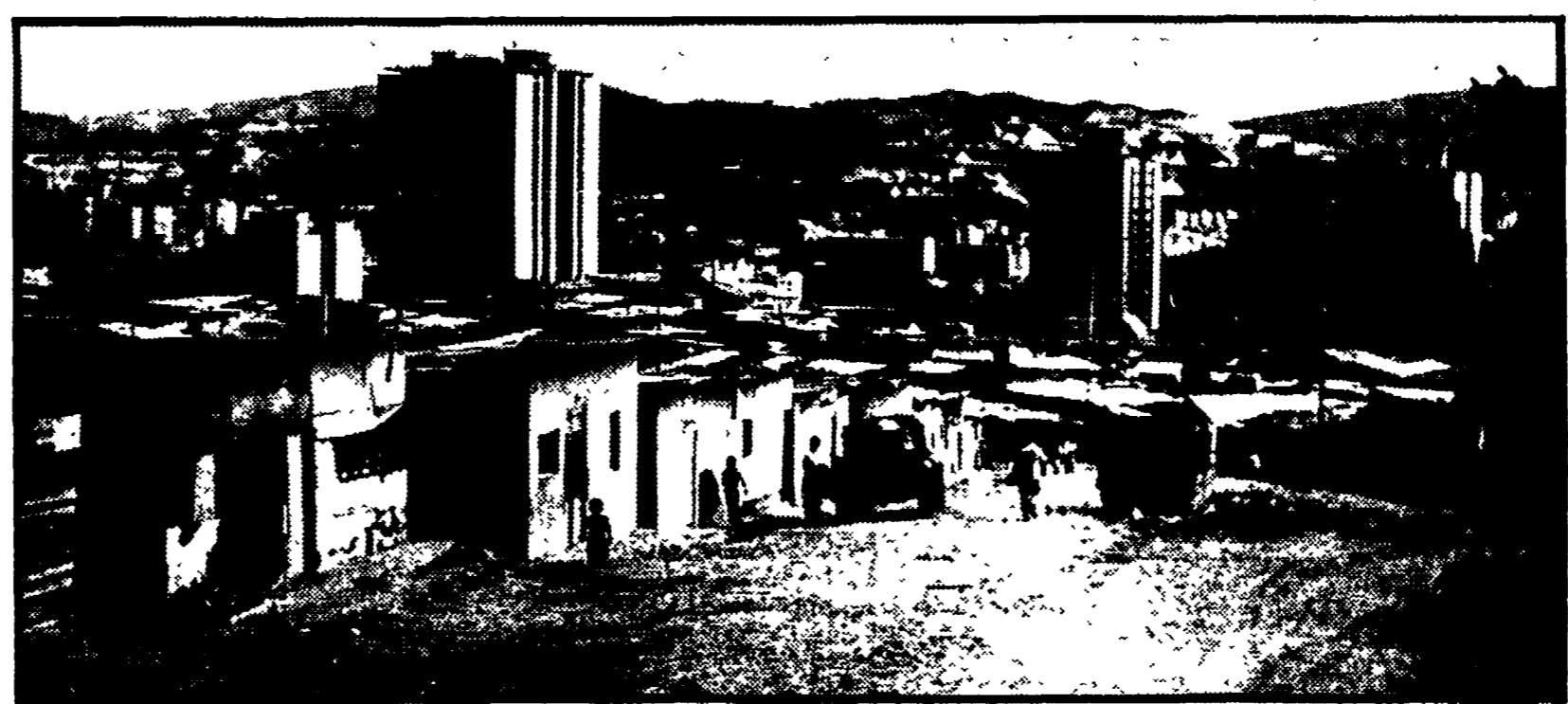

Nella foto: Grattacieli di Caracas come sfondo di una distesa di baracche. L'articolo descrive la situazione socio-economica del Venezuela, mettendo in evidenza la contraddizione tra la ricchezza generata dal petrolio e la povertà diffusa tra la popolazione.

Lettere all'Unità

Per isolare e sconfiggere il terrorismo Cari compagni dell'Unità, il problema del terrorismo e dell'ingresso del nostro partito nel governo sono i due temi più discussi dalle forze politiche che dall'opinione pubblica democratica.

Un po' d'intonaco Signor direttore, una grave insidia a danno dell'inquinato, nell'ovvio canone approvato dal Senato, mi sembra quella che si è

Critiche, ma serene e oneste Cara Unità, concordo con quanto espresso sia dal compagno Marciano Caracci, sia dalla

Per coniungere i vari periodi di contribuzione Cara Unità, come risulta da articoli apparsi su questa rivista, che da documenti sindacali è partito, peraltro non sempre

Un parere diverso sull'operaia cacciata in prigione Cara Unità, - ho letto giovedì 15 dicembre, in pieno silenzio, il servizio di Sergio Criscuolo sull'operaia di Latina in carcere una notte per l'accusa di assenteismo.

quel loro compagni che si ubriacavano durante i periodi di malattia. Eppure essi aspettavano che per usare le parole dell'autore dell'articolo, che anche l'alcolismo allora era... « un fenomeno che aveva radici complesse e che dalle condizioni di vita nei luoghi di lavoro ».

EGIDIO CRIVELLO (Roma)

Per coniungere i vari periodi di contribuzione Cara Unità, come risulta da articoli apparsi su questa rivista, che da documenti sindacali è partito, peraltro non sempre

Per coniungere i vari periodi di contribuzione Cara Unità, come risulta da articoli apparsi su questa rivista, che da documenti sindacali è partito, peraltro non sempre

Per coniungere i vari periodi di contribuzione Cara Unità, come risulta da articoli apparsi su questa rivista, che da documenti sindacali è partito, peraltro non sempre