Nel '51 gli abitanti erano 5.500 e nel '71, 3.500

A BARBERINO VALDELSA IN VENTI ANNI LA POPOLAZIONE SI È QUASI DIMEZZATA

E' colpa dell'eccessiva severità per il rilascio delle licenze edilizie? - L'amministrazione comunale dice di no ed indica la vera causa: la crisi dell'agricoltura - Un programma per nuovi insediamenti

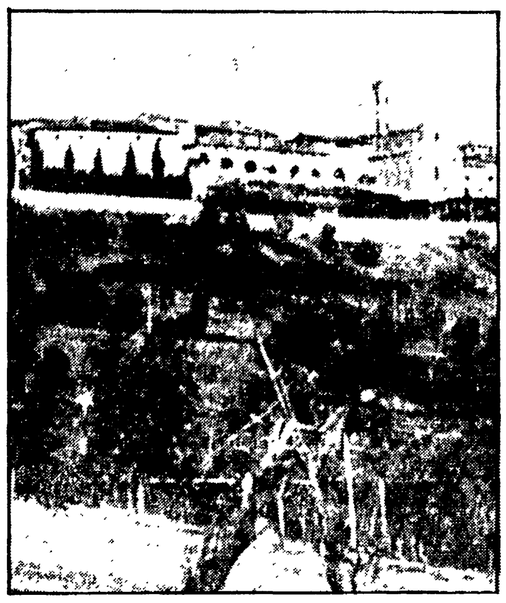

Una veduta di Barberino Valdelsa

BARBERINO VALDELSA — Nel cuore della campagna del Chianti, sulle colline che separano la Valdelsa dalla Val di Pesa, c'è Barberino Val D'Elsa. Sulla sommità di un colle è posto il caratteristico centro storico: sulle pendici si estende la parte nuova del paesino, ci sono gli insediamenti più recenti, le opere pubbliche, le sedi dei servizi sociali. Sparse nei dintorni ci sono le frazioni, tra cui Vico, Marcialla, Linari, immerse in un paesaggio tipico della campagna toscana; in pianura c'è una zona che ospita numerosi insediamenti industriali. Qualche anno fa, Barberino fu definito « una bellezza nascosta della Toscana »: che si tratti di una « bellezza » è innegabile, e lo occhio non tarda ad accorgersene; l'aggettivo « nascosta » si riferisce non tanto alla collocazione geografica, quanto, piuttosto, al fatto che non è ancora conosciuta e valorizzata come meriterebbe.

Nella storia vissuta da Barberino negli ultimi decenni, c'è un elemento essenziale per comprenderne la vita ed i problemi attuali. Eccolo: nel 1951 il comune conteneva 5 500 abitanti, nel 1971 erano scesi a 3.500 e da allora si sono stabilizzati su questa cifra.

Perchè una caduta così decisa della popolazione? quali ne sono state le conseguenze? Cominciamo con l'analisi delle cause.

« La nostra economia — osserva il sindaco, Fabio Rossetti — è sempre stata prevalentemente agricola, e, quindi, la generale crisi dell'agricoltura ha provocato lo spostamento di molte persone che si sono riversate nelle zone industriali ». Questa è, indubbiamente, la spiegazione fondamentale. Su tale questione, in passato, c'è stato un dibattito fra le forze politiche barberinesi, alcune delle quali sostenevano che la gente se n'è andata perché quell'amministrazione comunale era troppo « severa » nel rilasciare le licenze edilizie: è una interpretazione troppo semplicistica e decisamente priva di fondamento. D'altra parte, era compito dell'amministrazione comunale salvaguardare il territorio, difendere un paesaggio così interessante dalla specualzione edilizia: non sarebbe stato giusto permettere a tutti di costruire ovunque volessero.

Nel 1974, è stato approvato il « Programma di Fabbricazione », in cui è previsto lo ampliamento della zona residenziale del capoluogo e delle frazioni, e della zona industriale; da più di tre anni, dunque, ci sono tutte le condizioni per edificare. La difesa e lo sviluppo programmato del territorio sono sempre stati, per noi, principi inamovibili ». La perdita di 2.000 persone nel giro di 20 anni è stata, per Barberino, una sorta di trauma. Un lento processo che ha inciso in modo pesante sull'intera vita locale, perchè sono venute a mancare le forze « sane » impegnate nell'agricoltura. Non è un fatto campanilistico o di orgoglio municipale. E' un fattore reale che ha determinato un impoverimento della vita associata, una caduta delle attività politiche, sociali, culturali. Un esempio indicativo: un tempo c'era la casa del Popolo, ora è sparita. Mancano centri di « aggregazione » per i giovani e per i non giovani: in tutto il comune ci sono cinema a Marcialla e una casa del popolo a Vico. Per gli abitanti del capoluogo, l'unico punto di riferimento è il bar.

Chi si reca a Barberino per la prima volta avverte un contrasto stridente, ad una prima occhiata, dall'esterno, si ha l'impressione di un paesino vivace, ridente, in cui fervono le iniziative; poi, parlando con la gente, si ricava una condizione diversa. Si avverte, anche, tra i barbarinesi, un senso di sfiducia e di impotenza. « Per di più — dicono alcuni, con amarezza — in Toscana ci sono due località che si chiamano Barberino, il nostro e quello nel Mugello. Quando si parla di Barberino senza specificare, si intende sempre il secondo perchè è più importante ».

Tinte troppo forti per dipingere il quadro e la condizione del paesino? Certamente con questi colori lo vedono gli abitanti e gli amministratori locali.

«Certo — commenta il sindaco — non ci si può limitare a fotografare una realtà di fatto. Occorre registrare anche i programmi, le intenzioni e le iniziative concrete che negli ultimi periodi sono state avviate. L'obbiettivo prioritario è quello di rivitalizzare e vivacizzare Barberino, stimolando la vita politica e culturale, promuovendo la nascita di forme associative. Per percorrere questa strada, sarebbe indispensabile anche un aumento della popolazione: con il « Programma di Fabbricazione » e con il « Piano per l'edilizia economica e popolare » intendiamo favorire nuovi insediamenti; ma, soprattutto, c'è bisogno di programmare a livello comprensoriale lo sviluppo del territorio, per avere una omogenea distribuzione della popolazione. L'impegno della amministrazione comunale si sta realizzando anche su altri terreni: in collaborazione con le associazioni locali esistenti diamo vita, da diversi anni, ad alcune manifestazioni di carattere culturale e folcloristico; due mesi fa abbiamo inaugurato due campi da tennis, è già sorta una associazione tennistica; tra breve apriremo la Biblioteca Comunale con un Museo e Archivio Storico; è nostra intenzione organizzare il « mercato » che ormai da molti anni non si svolge più.

Muovendo i primi passi, facendo le prime cose, abbiamo visto che i cittadini sono disposti a collaborare, anzi, sono i primi ad avvertire il bisogno di una ripresa dello sviluppo della vita barberinese ».

Fausto Falorni

Espresse dai sindaci in un incontro con il presidente del consiglio regionale

Preoccupazioni per l'ordine democratico

Anche nella provincia il dilagare della violenza crea disagi e tensione fra i cittadini - Affrontati i problemi della finanza locale e del blocco del personale

Una delegazione di amministratori dei comuni della provincia di Firenze si è incontrata con il presidente del Consiglio regionale toscano, Loretta Montemaggi, per discutere sui problemi più generali dell'ordine pubblico e su quelli più particolari della finanza locale e del personale, in relazione anche alle previsioni del decreto 946 che è attualmente in discussione alla commissione finanze e bilancio della Camera per la sua conversione in legge. La delegazione degli amministratori era composta dal sindaco di Prato e presidente dell'ANCI regionale, Landini, dal sindaco di Scandicci e presidente della sezione fiorentina della Lega per le Autonomie locali, Pagliai, dal segretario della stessa Lega Castelletti, dall'assessore Boscherini per il Comune di Firenze e dai sindaci di S. Godenzo, Borgo S. Lorenzo, San Piero a Sieve, Gambassi, Castelfiorentino, Certaldo, Figline, Empoli, Fiesole, Pelago, Greve, Sesto e Montelupo.

Dopo aver sottolineato la necessità di instaurare rapporti più stretti e continuativi tra i vari organi delle istituzioni, gli amministratori hanno espresso preoccupazione per l'acuirsi della situazione di tensione e di disagio tra i cittadini a causa del dilagare della violenza anche nella provincia di Firenze.

Per quanto riguarda il decreto 946, i sindaci hanno rilevato come la previsione di presentazione dei bilanci a pareggio entro il 28 febbraio del 1978 possa essere accettata solo se sarà riconosciuta come base di partenza la spesa effettiva sostenuta dagli enti locali nel '77, con l'impegno di un aumento non superiore del 7 per cento. Occorre inoltre — è stato ribadito — che il blocco delle assunzioni di personale da parte degli Enti locali sia limitato in modo da consentire che i servizi già esistenti o già programmati possano funzionare regolarmente

Per quanto riguarda la preoccupazione espressa dai sindaci sull'ordine pubblico, il presidente del Consiglio regionale ha informato che nelle prossime settimane il Consiglio discuterà e poi presenterà all'opinione pubblica i risultati dell'indagine sulle attività neofasciste ed eversive sino al 1975. Sul secondo problema, Loretta Montemaggi, ha assicurato che riferirà nella riunione di lunedì prossimo all'Ufficio di presidenza ed ai capigruppo.

il partito

E' in programma per oggi, presso la SMS Andrea del Sarto la prima conferenza operaia dei comunisti della zona est. I lavori inizieranno alle 9 con la relazione e continueranno con il dibattito; alle 17 le conclusioni del compagno onorevole Gianluca Cerrina.

* * *

Questa sera alle 21,30, presso il Circolo Vie Nuove, la sezione del PCI di Gavinana e dell'ANPI hanno organizzato una manifestazione politica con il compagno Antonio Roasio membro del comitato centrale, sul tema: « La classe operaia nella lotta antifascista di ieri e di oggi ». Durante la serata verrà presentato il libro di Roasio: « Figlio della classe operaia ».

PICCOLA CRONACA

FARMACIE APERTE

P.zza San Goivanni 20r.; via dello Studio 50r.; p.zza S.M. Nuova 1r.; v. Martelli 36r.; v. Alfani 75r.; v. Cavour 59r.; v. Ariento 78r.; v. XXVII Aprile 23r.; p.zza Madonna 17r.; v. della Scala 49r.; Borgognissanti 40r.; p.zza Goldoni 2r.; v. Vigna Nuova 54r.; v. dei Neri 67.; v. Por S. Maria 39r.; v. Condotta 40r.; v. dell'Agnolo 17r.; v. Pietrapiana 83r.; Borgo Pinti 76/78r.; v. S. Gallo 143r.; v. Bolognese 1r.; v.le Talenti 140 (Isolotto); v. Faentina 107r.; v. Senese 6r.; v. Tagliamento 7; Interno Stazione S. M. Novella; v. il Prato 41r.; v. Ponte di Mezzo 42r.; v. Ponte alle Mosse 43/a; v. Tavanti 18r.; v. G. F. Pagnini 17r.; v. R. Giuliani 103r.; v.le Guidoni 89r. v. iGoberti 117r; p.zza delle Cure 2r; v. Sacchetti 6r; v. S. Niccolò 35r; v. degli Artisti 1r.; v. Marconi 9r.; v.le De Amicis 21r.; v. G. D'Annunzio 76r. v. Bellariva 23; v. Pisana 195r.; Borgo S. Frediano 151r.; via Pisana 79r.; v. Serragli 74r.; p.zza S. Felice 4r; v. Calzaiuoli 7r.; v. del Guarlone 51r.; v. G. P. Orsini 107r.; v. Datini 57 bis.

FARMACIE CON SERVIZIO FESTIVO (8,30-13)

(Sabato aperte - Servizio notturno a chiamata)

Brozzi; Peretola; Galluzzo; Trespiano.

FARMACIE NOTTURNE

P.zza San Giovanni 20r.; via Ginori 50r; v. della Scala 49r; p.zza Dalmazia 24r; v. G. P. Orsini 27r; v. di Brozzi 282/A/B; v. Starnina 41r; Int. Staz. S. M. Novella; p.zza Isolotto 5r; v.le Calatafimi 2/A; Borgognissanti 40r; via G. P. Orsini 107r; p.zza delle Cure 2r; v. Senese 206r; via Calzaiuoli 7r; v.le Guidoni 89r.

FIRENZE-OPERAZIONE URBANISTICA

Oggi, alle 17, presso la Biblioteca comunale centrale (via S. Egidio) il sindaco di Firenze e gli architetti Giovanni Astengo e Italo Insolera, presenteranno il libro di Silvano Fei: « Firenze 1881-1898: la grande operazione urbanistica ».

CLAMOROSO SUCCESSO MODERNISSIMO

Affrettatevi prima del sequestro!

il film che i politici vogliono bruciare

FORZA ITALIA!

Soggetto e diretto da ROBERTO FAENZA

musiche di ENNIO MORRICONE

prodotto dalla COOPERATIVA JEAN VIGO/distr.

GRANDE SUCCESSO AL CAPITOL

VOGLIAMO ESSERE AMATE NON SOLTANTO A LETTO, MA ANCHE COME PIACE A NOI

Una storia narrata da donne per aiutare gli uomini a capire

VIETATO AI MINORI DI ANNI 14

SCHERMI E RIBALTE A FIRENZE

TEATRI

TEATRO COMUNALE
Corso Italia 12 Tel 218 253
STAGIONE LIRICA INVERNALE
Domani, alle ore 15,30: **Werther**, di J. Massenet. Direttore: George Prêtre. Regia, scene e costumi di Pier Luigi Samaritani. Orchestra del Maggio Musicale Fiorentino. Direttore dell'allestimento: Raoul Farolfi. Seconda rappresentanzione (fuori abbonamento).

CASA DEL POPOLO BUONARROTI
(Piazza dei Ciompi, 11 - Tel 283 420)
Prospettive di attività culturale. « Il tu-molto ai Ciompi ». Alle ore 21,30 proiezione del film: **Banditi a Orgosolo.**

TEATRO AFFRATELLAMENTO
Via G P Orsini 73 (tel 68 12 191)
Oggi chiuso.
Rassegna di teatro e musica per ragazzi. Domenica 29, ore 10,30, il Teatrino dei Pupi di Staci, diretto da Laura Poli, presenta: **Giovannino senza paura**, elaborazione di una antica favola toscana.

TEATRO DELLA PERGOLA
Via della Pergola - 12 13
Tel 262 690
Alle ore 21,15: **Rosmersholm** di H. Ibsen. Compagnia dell'Atto con Paolo Ferrari, Ileana Ghione, Renato Campese, Remo Foglino, Rita Pensa. Scene e costumi di Enrico Job. Regia di Mina Mezzadri.

TEATRO DELL ORIUOLO
Via Oriuolo, 31 - Tel 21 05 55
Alle ore 21,15, la Compagnia di prosa « Città di Firenze » - Cooperativa dell'Oriuolo presenta: **La cupola** di Augusto Novelli. Regia di Mario De Mayo. Scene e costumi di Giancarlo Mancini.

TEATRO SAN GALLO
Via S Gallo 152 Tel. 42.463
Feriali ore 21,30. Festivi ore 17 e 21,30. Il cabaret di **Gianni Stampa**, il fantasista delle mille voci.
Lunedì, martedì, mercoledì riposo Prenotazione anche telefonica 490463.

BANANA MOON
Ass. culturale privata - Borgo Albizi 9
Grande riapertura, 1. febbraio, con l'eccezionale concerto: **Etron Fou** (da Parigi).

ARCI LIPPI
Via Fanfani 16 Tel. 412161 bus 23/A
Oggi, ore 21, commedia in vernacolo: **La signora... è suonata?** Ingresso L. 1000.

IL TEATRINO DI SPAZIOUNO
Via del Sole, 10 Tel 215643
CIRCOLO ENEL
Questa sera, ore 21,30: Terza pagina, concerto di prosa di Paolo Pieri dagli scritti di Ennio Flaiano. Musiche di Giuseppe Fricelli.

TEATRO HUMOR SIDE
S.M.S. Rifredi - Via V. Emanuele, 303
Questa sera, ore 21,30, la Coop. « Il Melograno » e i Giancattivi presentano: **Pastikke** di Alessandro Benvenuti, con Athina Cenci, Antonio Catalano, Alessandro Benvenuti, regia del Collettivo. Sono valide le tessere di abbonamento.

TEATRO RONDO' DI BACCO
(Palazzo Pitti) Tel. 210 595
Teatro Regionale Toscano - Spazio Teatro Sperimentale.
Questa sera, ore 21,30, « prima » di: **Avita muri**, di Leo De Berardinis e Perla Peragallo. Prenotazioni telefoniche.

TEATRO AMICIZIA
Via Il Prato Tel. 218 820
Tutti i venerdì e sabato, alle ore 21,30, e la domenica e festivi alle ore 17 e 21,30. La compagnia diretta da Wanda Pasquini presenta la novità assoluta: **Una grulla in casa Schianti**, tre atti comicissimi di Igino Caggese.

DANCING

DANCING MILLELUCI
(Campi Bisenzio)
Ore 21,30: danze con **La Nuova Edizione.**

AL GARDEN ON THE RIVER
(Circolo ARCI Capalle)
Tutti i sabati, festivi e la domenica alle ore 21,30 danze con il complesso **I leader's.** Ampio parcheggio.

DANCING S DONNINO
Via Pistoiese 183
Ore 21: ballo liscio.

DANCING POGGETTO
Via M Mercati 24/B
Ballo discoteca (consumazione gratis.
Ogni venerdì e domenica sera: ballo liscio.

ANTELLA
CIRCOLO RICREATIVO CULTURALE
Dancing-Discoteca. Ore 21: ballo liscio con **Giancarlo Renai e i Four Sound.**

DANCING GATTOPARDO
(Castelfiorentino)
Ore 21,30: ballate con gli **Alba**: bravissimi. Successo della video discoteca. Al piano bar Mr. Fiorelli show e Giancarlo Sicuteri Combo: bravissimi.

CINEMA

ARISTON
Piazza Ottaviani - Tel. 287.834
(Ap. 15,30)
« Kleinnott Hotel, diretto da Carlo Lizzani, a colori, con Corinne Clery, Bruce Robinson, Katia Rupè, Michele Placido. (VM 18).
(15.40, 18, 20.20, 22.40)

ARLECCHINO
Via dei Bardi 47 Tel 284.332
I peccati di una giovane moglie di campagna, con Peter Fabian, Guja Filzi, Patrizia Rizzo. Regia di Alfredo Rizzo. (VM 18).
(15,30, 17,20, 19,10, 20,50, 22,45)

CAPITOL
Via dei Castellani Tel 212 320
Un film nuovo ed interessante. Una storia narrata da donne per aiutare gli uomini a capire: Io sono mia, colori, con Stefania Sandrelli, Maria Schneider, Michele Placido Dal romanzo di Dacia Maraini.
(15.30, 17.15, 19, 20.45, 22.45)

CORSO
Borgo degli Albizi Tel 282 687
Le notti porno nel mondo, diretto da Jimmy Matheus Technicolor con Laura Gemser. (Rigorosamente VM 18).
E' sospesa la vendita delle tessere e biglietti omaggio.
(15,30, 17,20, 19,10, 21, 22,45)

EDISON
Piazza della Repubblica, 5 - Tel. 23.110
(Ap. 15,30)
Un nuovo modo di divertirsi in nome del « buon cinema »: In nome del papa re, scritto e diretto da Luigi Magni A Colori con Nino Manfredi, Danico Mattei, Salvo Randone Carmen Scarpitta
(15,45, 18.05, 20,25, 22,45)

EXCELSIOR
Via Cerretani, 4 - Tel. 217.796
(Ap. 15,30)
La fine del mondo nel nostro solito letto in una notte piena di pioggia di Lina Wertmuller. A Colori con Giancarlo Giannini, Candice Bergen. Per tutti!
E' sospesa la validità delle tessere e biglietti omaggio.
(15,55, 18.10, 20,25, 22,45)

GAMBRINUS
Via Brunelleschi Tel 275 117
I ragazzi del Coro di Robert Aldrich. Technicolor con Charles Durning, Louis Grosset, Perry King. (VM 14).
E' sospesa la validità delle tessere e dei biglietti omaggio.
(15,30, 17,55, 20.15, 22,45)

METROPOLITAN
Piazza Beccaria - Tel 663 611
(Ap. 15,30)
Le avventure di Bianca e Bernie, technicolor con Albatros Evinrude e C. Al film è abbinato: « La bottega di Babbo Natale », a colori.
(15,40, 17,25, 19,10, 21, 22,45)

MODERNISSIMO
Via Cavour Tel 275 954
Finalmente anche a Firenze il film che i politici vogliono bruciare: **Forza Italia!** Technicolor. Vedetelo prima del sequestro. Un film di Roberto Faenza. Per tutti!
(15,30, 17,25, 19.05, 20,45, 22,45)

ODEON
Via dei Sassetti Tel. 240 88
Il film che sta entusiasmando gli spettatori di tutto il mondo: Guerre stellari di George Lucas. Technicolor, con Mark Hamill, Harrison Ford, Carrie Fisher, Peter Cushing, Alec Guinness.
(15,30, 18, 20,20, 22,50)

VI SEGNALIAMO

- **In nome del papa re** (Edison)
- **La fine del mondo nel nostro solito letto in una notte piena di pioggia** (Excelsior)
- **Forza Italia** (Modernissimo)
- **Dersu Uzala** (Astor d'essai)
- **Piccoli gangster** (Spaziouno)
- **L'occhio privato** (Goldoni)
- **Io Beau Geste e la Legione straniera** (Fiamma)
- **Io ho paura** (Vittoria)
- **Questa terra è la mia terra** (Castello)
- **Il mucchio selvaggio** (Nuovo Galluzzo)
- **L'Agnese va a morire** (Tavarnuzze)
- **Taxi driver** (Colonnata)

PRINCIPE
Via Cavour, 184/r - Tel. 575.801
(Ap. 15,30)
Un film di grosso calibro: La minaccia, colori, con Yves Montand, Carole Laure, Marie Dubois. Diretto da Alain Courneau. Per tutti.
(15,30, 17,30, 20,10, 22,40)

SUPERCINEMA
Via Cimatori Tel. 272 474
Ritorna il più divertente, famoso e avventuroso film con Terence Hill e Bud Spencer, i due personaggi campioni del cinema spettacolo: **Altrimenti ci arrabbiamo**, a Colori con Terence Hill, Bud Spencer.
(16, 18,15, 20,30, 22,45)

VERDI
Via Ghibellina Tel 296 242
Che il coraggio vi assista. Sono arrivati gli « umanimali » in un film spettacolare e avventuroso, pieno di emozioni: L'isola del dottor Moreau, colori, con Burt Lancaster, Michael York, Barbara Carrera.
(15, 17, 18.15, 20.30, 22.45)
Sono in vendita dalle 16 alle 21,30 i biglietti per i posti numerati validi per le rappresentazioni della Comp italiana di operette con Alvaro Alvisi, Paolo Musiani. La compagnia debutterà martedì 31 gennaio con **« La vedova allegra »** alla quale seguiranno altre famose operette.

ASTOR D'ESSAI
Via Romana, 113 - Tel. 222.388
L. 800
(Ap. 15,30)
A grande richiesta, dalle pagine all'immagine. Il capolavoro di Akira Kurosawa: **Dersu Uzala** (« Il piccolo uomo delle grandi pianure »). A colori, con Yuri Solomin. Per tutti.
(U.s. 22,45)

SPAZIO UNO
Via del Sole 10
(Spett. ore 15.30 - 17,30)
Cinema per ragazzi: **Piccoli gangster.**

GOLDONI
Via dei Serragli Tel. 222.437
Prezzo unico L. 1.500
(Ap. 15,30)
Cinema di qualità: **L'occhio privato... ma soltanto il gatto conosce l'assassino**, prodotto da Robert Altman. Technicolor con Art Carney, Lilly Tomlin. Per tutti!
Sconto Agis, Arci, Acli, Endas L. 1.000.
(15,45, 17,30, 19,25, 21, 22,45)

ADRIANO
Via Romagnosi - Tel. 483.607
(Ap. 15,30)
Il gatto, diretto da Luigi Comencini. A Colori con Ugo Tognazzi, Mariangela Melato, Dalila Di Lazzaro, Michele Galabrù. Per tutti!
(16, 18,15, 20.35, 22,45)

ALBA (Rifredi)
Via F Vezzani Tel 152 298
La signora ha fatto il pieno. Divertente technicolor con Carmen Villani, C. Giuffre, A. Maccione. Solo oggi. (VM 14).

ALDEBARAN
Via F Baracca 151 Tel 410 007
Mac Arthur il generale ribelle diretto da Joseph Sarmant. Technicolor con Gregory Peck, Ed Flanders, Dan O'Herlihy. Per tutti.

ALFIERI
Via M del Popolo 27 Tel 282 137
Audrey rose di Robert Wise. A colori, con Marsha Mason, Antony Hopkins, John Beck, Susan Swiet. Per tutti.

ANDROMEDA
Via Aretina 63 r Tel 663 945
A grande richiesta, ultime repliche della Compagnia Ghigo Masino e Tina Vinci in: **Penultimo tango a Compiobbi**, 3 atti al « burro » con Lina Rovini. Feriali valide le riduzioni. Prenotazioni dalle ore 18. Tel. 663.945.

APOLLO
Via Nazionale - Tel. 270 049
(Nuovo, grandioso, stupefacente, confortevole, elegante)
Il film che ha rappresentato l'Italia ai festival di Parigi, un sensazionale film interpretato da due grandi attori: Giuliano Gemma e Claudia Cardinale. L'incredibile storia di un uomo implacabile che col suo coraggio, audacia, violenza e soprattutto imbracciando il suo mauser faceva rispettare la legge. Eastmancolor **Il prefetto di ferro**, con Giuliano Gemma, Claudia Cardinale, Stefano Satta Flores, Francisco Rabal.
(15,15, 17,45, 20,15, 22,45)

ARENA GIARDINO COLONNA
Via G Paolo Orsini, 32 - Tel. 68 10 550
(Ap. 15,30)
Le nuove avventure di Braccio di Ferro, cartoni animati parlati in italiano. Colori.

CINEMA ASTRO
Piazza S Simone
(Ap. 15)
A 007 thunderball (Operazione tuono). Technicolor con S. Connery, C. Auger.
(U.s. 22,45)

CAVOUR
Via Cavour Tel 587 700
Rollercoaster il grande brivido, a Colori con George Segal, Richard Widmark, Henry Fonda. Per tutti!

COLUMBIA
Via Faenza Tel 212 178
Sexy erotico di Francoise Legrand, a colori: **Storia di Emanuelle o Il trionfo dell'erotismo** con Annarita Moretti, Rosalba Amato, R. Talamonti. (VM 18).

EDEN
Via della Fonderia Tel 225 643
Un thrilling gangtesco: **Black sunday**. Technicolor con Robert Shaw, Bruce Dern, Marthe Keller. Un film di John Frankenheimer. Per tutti.

EOLO
Piazza S Frediano Tel 296 822
Kolossal a Colori: **Yeti, il gigante del 20. secolo**, con Phoenix Grant, Jim Sullivan, Tony Kendall. Regia di Frank Kramer. Per tutti!

FIAMMA
Via Pacinotti Tel. 50 401
In proseguimento prima visione.
Io, Beau Geste, e la legione straniera, comico, brillante, a colori, con Marty Feldman, Ann Margret, Michael York, Peter Ustinov. Per tutti.

FIORELLA
Via D Alighieri Tel 360 240
Il film più atteso da grandi e piccini: quando tutti i films del mondo saranno dimenticati, vivrà nel ricordo solo Marcellino. Pablito Calvo in: **Marcellino pane e vino** con Rafael Rivelles, Antonio Vico, Juan Calvo. Regia di Ladislao Vajda.

FLORA SALA
Piazza Dalmazia - Tel 470.101
(Ap. 15,30)
Herbie al rally di Montecarlo, di Walt Disney. Technicolor con Dean Jones, Don Knotts, Giulia Sommas. Per tutti!
(U.s. 22,45)

FLORA SALONE
Piazza Dalmazia - Tel 470 101
(Ap. 15,30)
Il prof. Guido Terzilli, primario della clinica Villa Celeste, convenzionata con le mutue, a Colori con Alberto Sordi, Evelyn Stewart Regia di Luciano Salce. Per tutti!
(U.s. 22,45)

FULGOR
Via M Finiguerra Tel 270 117
La mondana felice, diretto da Albert Waxman. Colori, con Xaviera Hollander. (Rigorosamente VM 18).

IDEALE
Via Firenzuola Tel 49 706
Autopsia di un mostro diretto da Andrè Cayatte. A colori con Annie Girardot, Hardy Kruger. Per tutti.

ITALIA
Via Nazionale Tel 211 069
(Ap. ore 10 antim.)
Mac Arthur il generale ribelle diretto da Joseph Sarmant. Technicolor con Gregory Peck, Ed Flanders, Dan O'Herlihy. Per tutti.

MANZONI
Via Monti Tel. 368.808
(Ap. 15,30)
Il ...Belpaese di Luciano Salce. A Colori con Paolo Villaggio, Pino Caruso, Anna Mazzamauro, Silvia Dionisio
(15,45, 18, 20,15, 22,30)

MARCONI
Via Guidoni Tel 380 644
Ecco noi per esempio... di Sergio Corbucci, con Adriano Celentano, Renato Pozzetto, Barbara Bach. (VM 14).

NAZIONALE
Via Cimatori Tel 210 170
(Locale di classe per famiglie)
Proseguimento 1. visione. **Per la gioia di vedere un bel film e per l'incanto dei vostri occhi, ecco l'ultima opera** ad alto livello del famoso regista Claude Lelouch. Una magnifica storia d'amore: **Un altro uomo, un'altra donna.** A Colori con James Caan, Geneviève Bujold. Musica di Francis Lai.
(15,15, 17,30, 20, 22,45)

NICCOLINI
Via Ricasoli Tel 23 282
Il gatto, diretto da Luigi Comencini. Con Ugo Tognazzi, Mariangela Melato, Dalila Di Lazzaro, Michele Galabrù. Per tutti!
(15,30, 17,55, 20,15, 22,45)

IL PORTICO
Via Capo del mondo - Tel 675 930
(Ap. 15 30)
Divertente: **Pane, burro e marmellata.** Technicolor con Enrico Montesano, Claudine Auger, Rossana Padesta. Per tutti!
(U.s. 22,30)

PUCCINI
Piazza Puccini - Tel. 362 067
Bus 17
(Ap. 15,30)
Autopsia di un mostro di Andrè Cayatte, con Annie Girardot, Hardy Kruger. **Un giallo** a colori. Per tutti.

STADIO
Via Vittorio Emanuele Tel 50 913
Divertentissimo, comicissimo: **Tre tigri contro tre tigri.** Technicolor, con Renato Pozzetto, Paolo Villaggio. E' un film per tutti.

UNIVERSALE
Via Pisana 17 Tel 226.196
L. 700 (AGIS L. 500)
(Ap. 15 30)
Film richiesti dagli spettatori Solo per famosissimo: **Tora! Tora! Tora!** (l'attacco a Pearl Harbour), con Martin Balsam e J Robards. Colori cinemascope. Per tutti.
(U.s 22,30)

VITTORIA
Via Pagnini - Tel. 480.879
(Ap. 15,30)
Io ho paura, diretto da Damiano Damiani. A Colori con Gian Maria Volonte, Erland Josephson, Mario Adorf, Angelica Ippolito
(VM 14).
(15,45, 18, 20,20, 22,40)

ARCOBALENO
Via Pisana 112 Legnaia
Capolinea Bus 6
(Ap. 14,30)
Una magnifica avventura: **Simbad e l'occhio della tigre**, avvincente technicolor con Patrick Wayne e Taryn Power. Per tutti.

AB CINEMA DEI RAGAZZI
Via dei Pucci 2 Tel 292 779
Oggi e domani: **Piedone a Hong Kong**, con Bud Spencer e il piccolo Daygolo.

ARLIGIANELLI
Via dei Serragli 104 Tel 225 057
(Ap. 15,30)
James Bond: **Agente 007 una cascata di diamanti** di Fleming Technicolor con Sean Connery e Jill St. John. Panavision.
(U.s. 22,30)

FLORIDA
Via Pisana 109 Tel 700 130
Arriva finalmente il grande eroe dei fumetti: **Le nuove avventure di Braccio di Ferro**, travolgente cartone animato per il divertimento dei grandi e dei piccoli. Technicolor.
(U.s. 22,45)

CASA DEL POPOLO DI CASTELLO
Via R Giuliani, 374 Tel 451 480
(Ore 17,30)
Sulla via della gloria: **Questa terra è la mia terra** di Ashby (USA 1976).
(U.s. 22,30)
Rid. AGIS

CINE A MUGNONE GALLUZZO
(Ore 15 - 17) Prezzo unico L. 250. Pomeriggio cinematografico: **Il coraggio di Lassie.**
(Ore 20,30) Per il ciclo « Western story »: **Mucchio selvaggio** di Sam Peckinpah, con William Holden, Ernest Borgnine, Robert Ryan. (VM 14).

CINEMA UNIONE (Girone)
(Ore 16,30)
Un film western eccezionale: **Vento di terra selvagge.** Technicolor. Per tutti.

GIOTTO (Galluzzo)
Tel 226 000
(Ore 20,30)
Canne mozze con Antonio Sabàto. (VM 18

LA NAVE
Via Villamagna, 111
Oggi chiuso.

ANTELLA CIRCOLO RICREATIVO CULTURALE - Bus 32
Tel 440 007
(Ore 16,30) L. 200-700. Dedicato ai ragazzi: **Le avventure di Miky Gioy** (Il piccolo pirata).
(Ore 21,30) L. 700-500: Schock di Mario Bava, con Daria Nicolodi, John Steiner (VM 14)

ARCI S ANDREA
Via S Andrea (Campi Bisenzio) Bus 34
(Spett. ore 20. Si ripete il primo tempo)
Il kolossal storico: **Quo vadis** di M. Le Roy, con R. Taylor (1951).
L. 600-500

CIRCOLO L'UNIONE
Ponte a Ema Via Chiantigiana, 117
Bus 31 37
(Spett. ore 16 e 21,30)
Per i ragazzi, le fiaba sono ancora più fantastiche con i cartoni animati: **Il gatto con gli stivali.** Solo oggi.

CASA DEL POPOLO GRASSINA
Piazza della Repubblica Tel 201064
(Ore 21,30)
Divertente, pazzo: **La corsa più pazza del mondo.** Technicolor. Un mare di risate.

MODERNO ARCI TAVARNUZZE
Tel 207 [illegible] Bus 37
(Ore 20,30)
Un film grandioso che segna un'epoca: **L'Agnese va a morire.** A colori con Ingrid Thulin, Michele Placido. Grande successo.

SMS S QUIRICO
Via Pisana 276 Tel 711 035
(Ore 20,30)
Gli angeli dell'inferno a due ruote. A colori.

CASA DEL POPOLO IMPRUNETA
Tel 201 1.118
Riposo

CASA DEL POPOLO DI COLONNATA
Piazza Rapisardi (Sesto Fiorentino)
Per il ciclo « Il nuovo cinema americano »: **Taxi driver** (USA '76) di M. Scorsese, con R. De Niro e J. Foster.
(16,30, 18,30, 20,30, 22,30)
Domani: « Papillon ».

MANZONI (Scandicci)
Piazza Piave 2
(Nuovo programma).

CINEMA LA RINASCENTE
Cascine del Riccio Bus 41 Tel 209032
(Ap. ore 15. Si ripete il primo tempo)
Pomeriggio dei ragazzi: **Simbad il marinaio.**

EMPOLI

LA PERLA: L'ultimo giorno d'amore
CRISTALLO: La tigre è ancora viva. Sandokan alla riscossa
EXCELSIOR: Holocaust 2000
CINECLUB UNICOOP: Tre donne

PRATO

GARIBALDI: Doppio delitto
ODEON: Grazie tante arrivederci (VM 18)
POLITEAMA: Mc Arthur, il generale ribelle
CENTRALE: Le avventure di Bianca e Bernie
CORSO: Emanuelle e gli ultimi cannibali (VM 18)
EDEN: Io ho paura (VM 14)
ARISTON: (nuovo programma)
PARADISO: (nuovo programma)
MODERNO: Emanuelle in convento (VM 18)
CONTROLUCE: Cassandra crossing
CALIPSO: Oedipus orca (VM 18)
AMBRA: Batte il tamburo lentamente
PERLA: Buona fortuna maestore Brabbi
BORSI: (nuovo programma)
BOITO: Ultime grida dalla Savana
ASTRA: Furia e le amazzoni
MOKAMBO: Emanuelle l'antivergine (VM 18)

Rubriche a cura della SPI (Società per la pubblicità in Italia) FIRENZE - Via Martelli n. 8 - Telefoni: 287.171 - 211.449