

REGIONE - Si sono incontrate ieri le delegazioni comunista e sardista

Avviata la verifica in Sardegna Prime reazioni alle proposte PCI

Lo stesso presidente Soddu ha ammesso che è necessario procedere ad un dibattito chiarificatore - La Dc appare possibilista - Un quadro più avanzato

Dalla nostra redazione CAGLIARI — La «verifica» della Regione Sarda è iniziata ieri con gli incontri bilaterali avvolti dal PCI. Si sono incontrate le delegazioni comunista e sardista. Ogni sera a volta del PSI e domani della DC. Chiusa la prima fase di incontri, si andrà, come tutto fa prevedere ad una riunione delle sette partiti dell'intesa.

Che succederà dopo? Questa la domanda che si pongono i vari organi di stampa. Ardito fare delle previsioni. La cosa più facile è dire che niente potrà restare come prima. Il PCI ripropone con forza un aggiornamento del programma, un patto di fine legislatura, una nuova e chiara maggioranza di governo. I giornali sardi hanno sottolineato ieri, in prima pagina e con grande rilievo, l'obiettivo del nostro partito, che si muove in sintonia con le richieste dei lavoratori e delle popolazioni.

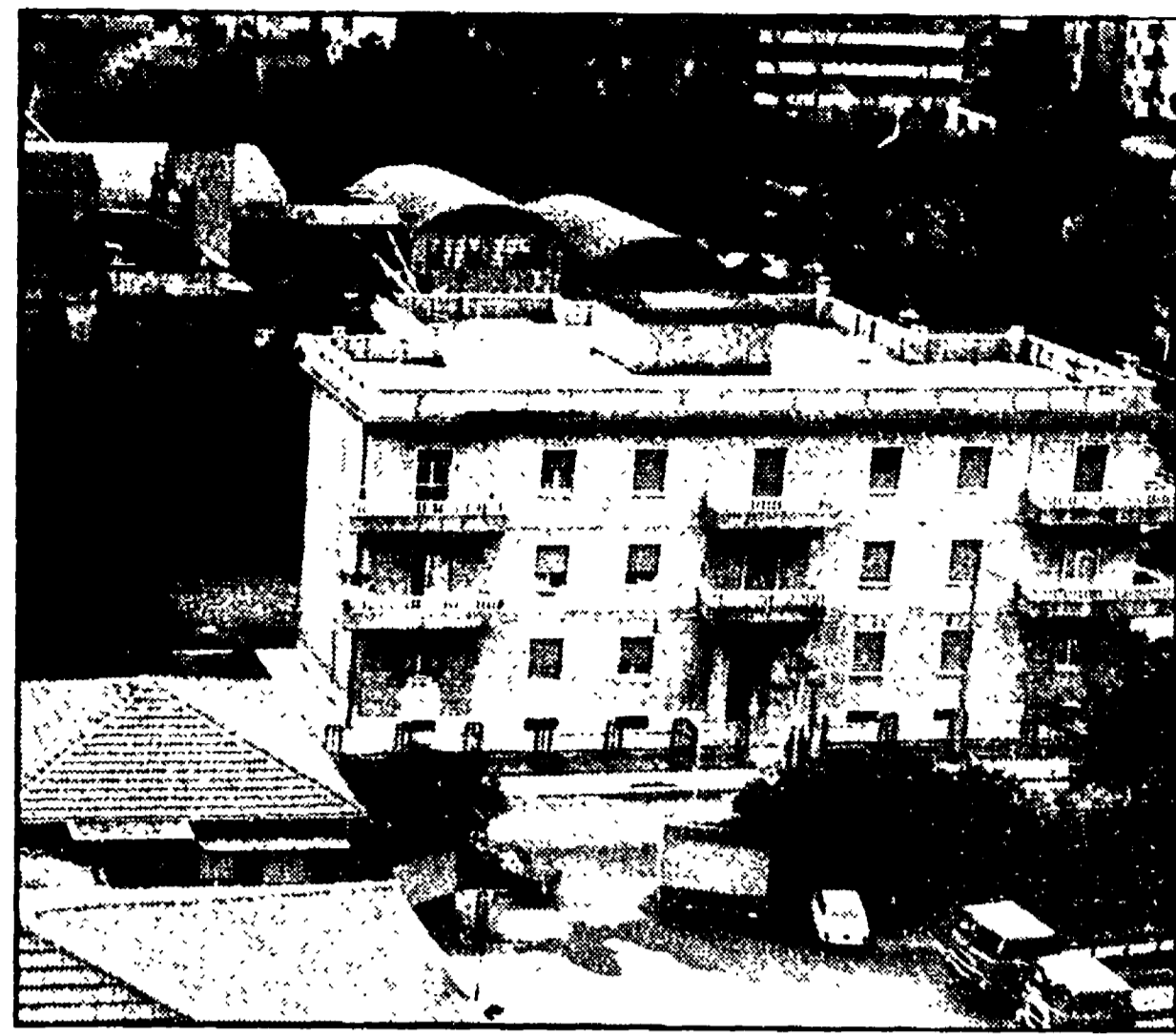

Approvate le osservazioni al prg di Pescara che ora passa alla Regione

PESCARA — Nella tarda serata di martedì, si è conclusa la prima delle due sessioni dell'altra si è tenuta ieri pomeriggio) del consiglio comunale di Pescara, che aveva all'ordine del giorno importanti adempimenti in materia urbanistica. Si conclude qui — ha detto il sindaco Casalmi a chiusura — il nostro compito di amministratori cittadini: ora la mano passa alla Regione che, si spera, in questi tempi, potrà darci le osservazioni al piano regolatore, che da ieri ha iniziato l'iter «creatoscavatore».

I lavori del consiglio abruzzese

La Regione autorizza l'ESA a contrarre mutui decennali per 3 miliardi l'anno

E inoltre concede uno stanziamento annuo di pari entità per dieci anni - Approvata una delibera in base alla quale possono trovare lavoro 100 giovani

Nostro servizio L'AQUILA — La ripresa dei lavori del consiglio regionale (l'Assemblea si è riunita stamane) nella sua sede del Palazzo dell'Emiciclo all'Aquila, è stata caratterizzata dall'esame di un nutrito ordine del giorno tra cui alcuni importanti provvedimenti riguardanti lo stanziamento di 320 milioni per l'Istituto zooprofilattico d'Abruzzo; l'assegnazione di contributi per la prevenzione e l'assistenza sanitaria; il piano di formazione professionale per il 1977-78, il programma di opere e interventi predisposti dalla comunità montana Val di Sangro; le attività degli organi regionali di controllo sugli atti degli enti locali, gli interventi per attuare opere di miglioramento del porto di Giulianova, i finanziamenti per la edilizia scolastica.

Sollecitata la convocazione del comitato d'intesa

Il PCI chiede la verifica anche al Comune di Nuoro

NUORO — Con un documento indirizzato al sindaco di Nuoro il Partito comunista ha chiesto la sollecitata convocazione del comitato di intesa, per verificare lo stato dell'attuazione del programma. Nel documento si rileva come questo organismo, scaturito dall'accordo siglato di un anno fa dai partiti democratici al Comune di Nuoro, da mesi non sia stato più convocato.

In arrivo le multe dell'UTE ma non per i grossi «palazzinari»

Colpiti nella Marsica 10 mila piccoli «abusivi»

Questa mattina manifestazione di protesta - Una lettera a partiti e sindacati - Penalità per qualsiasi costruzione senza licenza - Il PCI: necessario discriminare il tipo di abuso commesso

Dal nostro corrispondente AVEZZANO — È stata rinviata a questa mattina la manifestazione di protesta indetta dal «Comitato di salvataggio degli abusivi nell'edilizia», l'organismo sorto ad Avezzano per cercare di evitare la mannaia delle multe comminate dall'UTE per le irregolarità edilizie commesse nella nostra città.

In arrivo le multe dell'UTE ma non per i grossi «palazzinari»

Colpiti nella Marsica 10 mila piccoli «abusivi»

Questa mattina manifestazione di protesta - Una lettera a partiti e sindacati - Penalità per qualsiasi costruzione senza licenza - Il PCI: necessario discriminare il tipo di abuso commesso

comunitaria di Avezzano, la quale ha ribadito che «nell'ambito della giusta battaglia che gli abusivi stanno conducendo, occorre decisamente discriminare il tipo di abuso dall'infrangibile commessa per darsi di un'abitazione per sé o per i propri figli, a quella commessa per speculare». Tutto ciò evidentemente per evitare che anche i grossi palazzinari di Avezzano godano degli eventuali benefici di una sanatoria. Le organizzazioni sindacali locali hanno altresì espresso la loro solidarietà agli «abusivi» i quali stanno oggi scontando i dissen-

Dietro la crisi alla Regione Molise uno scontro dorotei-fanfani

Vogliono un rimpasto della giunta senza nessuna motivazione politica

Dal corrispondente CAMPOBASSO — La crisi alla Regione Molise è il logico risultato ancora una volta di una divisione interna al partito dello scudo crociato. Dorotei e fanfaniani si sono divisi e hanno aperto ufficialmente la crisi. Con un documento firmato dai consiglieri regionali della DC, e tra questi il presidente del Consiglio regionale onorevole Vittorio Monte, si è chiesto di arrivare ad un rimpasto della giunta senza nessuna motivazione politica.

Enzo Laccaria



Sulla crisi CAGLIARI — Il PCI in Sardegna sta realizzando una serie di iniziative nelle fabbriche e negli Enti locali per suscitare le più vaste adesioni intorno alla lotta che i lavoratori e le popolazioni portano avanti per superare la grave crisi economica e produttiva, che colpisce duramente proprio in queste settimane soprattutto le zone industriali.

Le proposte comunitarie un duro colpo per il mercato olivicolo calabrese I provvedimenti CEE favoriscono solo assenteisti e multinazionali Ai produttori dovrebbero venire meno circa 50 miliardi - Nel settore impegnati 50.000 braccianti - Proposte alternative delle organizzazioni agricole unitarie della provincia di Reggio

Dal nostro corrispondente REGGIO CALABRIA — Le modificazioni all'organizzazione comunitaria del mercato dell'olio di oliva, proposte dalla CEE per l'annata 1978-79, hanno determinato vivaci reazioni negative. In particolare fra gli olivicoltori meridionali e calabresi ai quali dovrebbero venir meno circa 50 miliardi di lire (10 mila lire al quintale in meno) programmato, così, una progressiva smobilizzazione. In realtà, il pagamento dell'integrazione in modo forfetario premia l'assen-

CONSORZIO PER LA VALORIZZAZIONE DEI PRODOTTI AGRICOLI Soc. Coop. a r.l. - BARI Via Quarto, 31 - Tel. (080) 225.048 RICONDA I PRODOTTI DEGLI ORGANISMI COOPERATIVI ASSOCIATI ● CENTRALE IMBOTTIGLIAMENTO OLIO D'OLIVA ANDRIA ● CENTRALE CANTINE COOPERATIVE - BARI VINI DA PASTO - VINI RISERVA - VINI D.O.C. - SPUMANTI ● CENTRALE OLEIFICI COOPERATIVI - BARI OLIO EXTRA VERGINE DI OLIVA - OLIO DI OLIVA ● CONSEMALMO - BARI PASTA ALIMENTARE DI PURA SEMOLA DI GRANO DURO ● OLIVERCOOP - CERIGNOLA OLIVE DA TAVOLA - CARCIOFINI SOTT'OLIO - PRODOTTI ORTICOLI CONSERVATI IN GENERE ● BAR BIANCO - MODUGNO LATTICINI - FORMAGGI - BURRO - LATTE - MURCIA - PASTORIZZATO ● CANTINE RIUNITE DEL SALENTO - NARDO VINI DA PASTO - VINI RISERVA ● LUCANIA LATTE - POTENZA LATTE - RUGIADA - OMOGENEIZZATO STERILIZZATO ● SALUMIFICIO LUCANO - TRICARICO SALSICCIA - SOPRESSATA - PROSCIUTTI CENTRI DI VENDITA NEGOZI AGRISUD BARI - Viale Kennedy, 75 - Tel. 414325 BARI - Via Pavoncelli, 124 - Tel. 256537 BARI - Via Quarto, 37 BARI - Via Egnazia, 22 - Telefono 583639 LECCE - Via M. Schipa, 34 - Tel. 22933 BRINDISI - Corso Roma, 118 - Tel. 24629 CENTRI DI DISTRIBUZIONE ALTAMURA - Lgo Epitaffio, 5 - T. 841043 AVELLINO - Via E. Filogno, 2 - T. 36925 FOGGIA - Via Molfetta, 13 - Tel. 35413 NAPOLI - Via Nicolardi, 16 - Tel. 7418740 PESCARA - Via Tiburtina, 128 - Tel. 52526 ROMA - Via Cassetta Mattel, 339 - T. 529200 TARANTO - Via Gen. Messina, 48 - T. 27439

»BRINDISI CITY« Centro città tra le vie De Gasperi, Dalmasia - Liguria PALAZZI PER ABITAZIONI, UFFICI, COMMERCIO, TURISMO, BANCHE BUSINESS CENTER - LOTTIZZAZIONE VINALE VENDONSI LOTTI E FABBRICATI INTERI SI ESAMINANO RICHIESTE DI FITTO PER ENTI IMMOBILIARE BRINDISI - VIA DALMAZIA 1 - BRINDISI TEL. 080/481517 080/481518 0831/23406 GEORGES MARCHAIS La via francese al socialismo LA NUOVA EDITRICE TERAMO In libreria

Dalla produzione al consumo Qualità e genuinità garantite dagli organismi cooperativi dell'Ente di Sviluppo Agricolo in Puglia