Ampio dibattito in Palazzo Vecchio

Il consiglio unanime condanna l'ignobile attentato di Roma

Piena solidarietà alle vittime dell'efferato crimine e all'on. Moro — Sottolineato il valore dello slancio unitario concretizzatosi nella grande manifestazione di piazza Signoria

«La risposta che da Firenze e da tutta l'Italia è venuta contro l'efferato crimine compiuto contro gli agenti della scorta dell'onorevole Moro, barbaramente assassinati, e contro lo stesso presidente della DC rapito da un commando terroristico è tale da costituire un pesante monito per coloro che intendono ricacciare indietro il processo di rinnovamento democratico su cui si è avviato il paese». Queste le affermazioni del sindaco Gabbuggiani che ha preso la parola ieri in apertura del consiglio comunale avviando il dibattito su questo tema fra tutte le forze politiche. La conclusione della seduta mattutina è stata unanime, con l'approvazione generale della mozione di condanna per il vile atto e di solidarietà per le vittime presentata dal gruppo democristiano.

Non sono mancati da parte di qualche consigliere della minoranza tentativi strumentali di sminuire la massiccia e coerente azione unitaria delle forze politiche democratiche.

Ma il dibattito è riuscito a conservare quel carattere di elevato significato politico e morale che aveva raggiunto nel corso delle riunioni straordinarie svoltesi a Palazzo Vecchio nei giorni scorsi con la partecipazione di tutte le forze produttive sindacali e sociali della città, strette intorno al Comune come simbolo della forza democratica antifascista.

La storia di questi giorni, hanno ricordato con analoghi interventi il sindaco, il capogruppo comunista Peruzzi e il capogruppo socialista Spini, dimostra lo slancio unitario che ha pervaso la città, la consapevolezza e la volontà di opporsi ad un disegno eversivo che oggi sfida lo stato democratico con le armi del terrorismo nel tentativo di farlo apparire incapace di affrontare con adeguati strumenti la grave crisi che attraversiamo.

E questo ha ribadito il capogruppo dc Gianni Conti: un paese che non va deluso, quello che ha dimostrato in questa triste e amara vicenda una grande compostezza, una carica morale e un patrimonio democratico di grande significato. Lo stesso voto unanime di approvazione della mozione democristiana è stato esteso ad un altro ordine del giorno, sempre presentato dalla DC, di condanna per la recente uccisione a Torino del maresciallo Berardi.

Oggi pomeriggio nella sala de' Dugento

Incontro in Comune su libertà e cultura

Partecipano uomini di cultura italiani e stranieri - Invitati i sindacati, le forze politiche e sociali della città

I professori Eugenio Garin, Giovanni Spadolini, Carlo Francovich, Max Kohnstamm e Enzo Ferroni, rettore dell'università di Firenze partecipano oggi pomeriggio all'incontro su «Libertà e cultura» organizzato in accordo dal comune e dall'ateneo su proposta di quest'ultimo.

L'iniziativa si tiene alle ore 18 nel salone de' Dugento in Palazzo Vecchio: sarà presente anche il sindaco, Elio Gabbuggiani. Sono state invitate tutte le componenti dell'università, professori, studenti, lavoratori, i rappresentanti delle istituzioni e degli enti culturali italiani e stranieri che hanno sede a Firenze e i sindacati, le forze politiche e sociali della città.

L'incontro — fanno notare gli organizzatori — vuol sottolineare l'inscindibilità tra il concetto di cultura e quello di libertà nella vita di un paese democratico. E' evidente che l'iniziativa si collega immediatamente anche agli ultimi gravi episodi di violenza nelle scuole e nell'ateneo fiorentino e al gravissimo episodio del rapimento del presidente della DC onorevole Aldo Moro.

Già in passato si erano avuti momenti di incontro e di impegno comune di università e forze vive della realtà cittadina contro il terrorismo e la violenza e per ristabilire nella scuola e nell'università condizioni che permettano agibilità politica e produzione della cultura.

Nelle settimane passate ci sono state le assemblee in tutte le facoltà fiorentine dopo il raid di autonomi contro quattro sedi universitarie. Anche in quella occasione professori, studenti, non docenti, rappresentanti dei partiti e dei sindacati hanno espresso il loro no alla violenza e riaffermato il nesso tra libertà e cultura.

Confermato dalle indagini

La grotta sull'Amiata non era un rifugio delle BR

SIENA-GROSSETO — Non ha nulla a che fare con il rapimento di Aldo Moro da parte delle Brigate Rosse la grotta che è stata al centro di una battuta di carabinieri, polizia e guardia di finanza a Castellazzara. La grotta, segnalata agli inquirenti addirittura da Hannover in Germania, reca effettivamente sulla parete destra, immediatamente dopo l'ingresso, una stella a cinque punte disegnata tra una B e una R. Chi l'ha tracciata deve essersi allenato molto o essere un provetto pittore in quanto il disegno è perfettamente regolare. Sia la stella che la scritta sono tracciate con una vernice azzurro grigio che da l'impressione di essere stata sbiadita dalle intemperie e dall'umidità di cui è impregnata la grotta, ma sia i carabinieri che la gente di Castellazzara assicurano che fino a poco tempo fa sulla grotta non era stato notato niente.

Si presuppone che la stella a cinque punte e la sigla delle brigate rosse siano state tracciate da un mitomane o addirittura da qualcuno che intende alimentare, in una zona piuttosto tranquilla, il clima di tensione esistente in tutto il Paese. La grotta si trova a meno di un chilometro dal centro di Castellazzara e anzi un segnale turistico la indica ai passanti, da una distanza di 800 metri. Per di più la grotta è circondata da alcune case coloniche e da un boschetto di pini di montagna, meta, durante l'estate, oltre che di turisti anche di coppiette e di famiglie che si recano a fare una scampagnata. Inoltre, dato lo scarso afflusso di veicoli e il percorso pressoché obbligato per raggiungere la grotta, anche il minimo via vai sospetto sarebbe stato immediatamente notato dagli abitanti del luogo, invece non è stato notato niente.

I cittadini di Castellazzara assicurano che le Brigate rosse difficilmente possono aver fatto lì una base. Certo la grotta è profonda, ma tutto il monte Civitella dove, a quota 700, è situato l'anfratto, è pieno di grotte e di nascondigli naturali. La grotta in questione, però, sarebbe da escludere, per essere troppo in vista, anche se, durante l'inverno da quelle parti non ci passa quasi nessuno per il freddo pungente.

«Sono passato davanti alla grotta non più di 15 giorni fa — racconta il compagno Giuseppe D'Alessandro, assessore comunale e presidente di una cooperativa — ma non ho notato niente, forse anche perché non ho guardato verso la grotta con particolare attenzione».

Anche il maresciallo dei carabinieri conviene che fino a qualche tempo fa la scritta non c'era.

Il sindaco di Castellazzara Loli assicura che è impossibile che la grotta sia servita da rifugio ai brigatisti. La segnalazione venuta da Hannover — continua il sindaco in una dichiarazione rilasciata a nome dei 14 comuni dei versanti grossetano e senese dell'Amiata — può forse essere ricollegata alla presenza in tutta la zona nell'estate scorsa di cittadini tedeschi presentatisi come speleologhi i quali presero anche contatto con amministratori della zona.

I sindaci e le popolazioni — conclude la dichiarazione — riconfermano la loro piena disponibilità e indicano a: cittadini ed alle forze dell'ordine, duramente impegnate, la necessità di un sempre più stretto raccordo con gli enti locali e le istituzioni democratiche.

Intanto anche i carabinieri e la polizia hanno smesso di cercare dopo aver ispezionato metro per metro il monte Civitella senza trovare nulla.

Ieri prima udienza

In pretura a Viareggio il «Principe di Piemonte»

Il Comune vuole costituirsi parte civile per i danni subiti

Il caso del «Principe di Piemonte» di Viareggio è entrato nelle aule della pretura. Erano presenti gli imputati Vittorio De Micheli, Martino Carboncini e Montaresi — difesi dagli avvocati Sartoni e Delle Sedie —, Brunello Fanfani della marina militare, e comandante della Capitaneria di Porto di Viareggio, il Comune di Viareggio, rappresentato dall'avvocato Vecoli. Il comune di Viareggio aveva presentato la richiesta di costituirsi parte civile, poiché la mancata presa di possesso della Capitaneria di Porto dell'area demaniale, per la permanenza sulla stessa dei subconcessionari degli eredi De Micheli, Carbincini e Montaresi, ha comportato un oggettivo danno per il mancato uso della concessione in questione per il 1977.

L'avvocato Vecoli, rispondendo alle eccezioni sollevate dai difensori, per la costituzione a parte civile, ha ribadito le tesi secondo le quali il comune di Viareggio può ritenersi effettivamente danneggiato dalla mancata concessione poiché, da parte della Capitaneria di Porto, in una lettera del 6 6 '77 si disponeva la concessione al comune, e precedentemente, fin dal 24 maggio, il prefetto lo riteneva il titolare della concessione stessa.

L'impossibilità ad avere a disposizione la zona demaniale ha, quindi, causato il danno. Vecoli ha aggiunto che vi è, però, un altro aspetto che avvalora la tesi della costituzione a parte civile, ed è che il Comune non è portatore solo di interessi soggettivi ma dell'intera collettività.

Gli avvocati difensori hanno sostenuto l'inammissibilità a costituirsi parte civile poiché mai il comune di Viareggio sarebbe stato titolare della concessione. Hanno aggiunto che la Capitaneria, che prese possesso dell'area, non l'ha mai data al comune. Il pretore, dottor Cupido, dopo aver sentito le parti si è ritirato per deliberare sulla ammissione o meno a costituirsi parte civile da parte del comune di Viareggio, riservandosi successivamente di decidere dopo aver sentito i testi. Al momento in cui scriviamo è in corso dell'escursione dei testimoni.

Sergio Zappelli

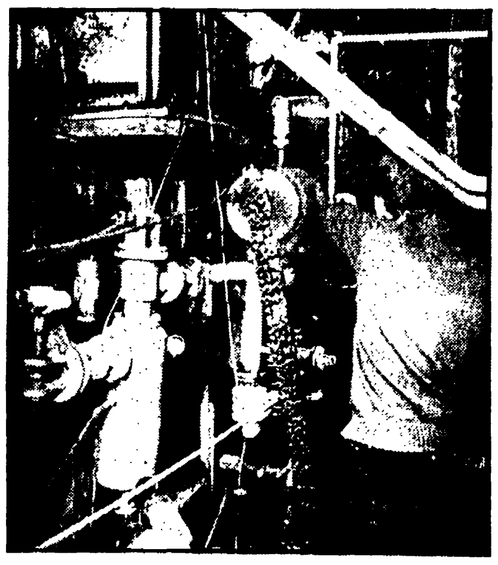

Distrutte costose attrezzature

Brucia il «Ceccherelli» Cento milioni di danni

Un furioso incendio si è sviluppato l'altra notte al piano terreno dell'Istituto Farmaceutico «A. Ceccherelli» in via Caponsacchi 31. Buona parte del reparto liofilizzazione è andato distrutto dalle fiamme. I danni ammontano, ad una prima stima, a circa 100 milioni di lire.

Il fuoco si è sviluppato poco dopo le due. E' stato un metronotte a dare l'allarme e ad avvertire i vigili del fuoco che sono intervenuti sul posto con una squadra. Le fiamme sviluppatesi al piano terreno nel reparto liofilizzazione hanno trovato facile esca nei composti chimici che si trovano nel laboratorio e negli arredi. Il pronto intervento dei vigili del fuoco ha impedito che le fiamme raggiungessero gli altri reparti situati al piano terra ed i laboratori del primo piano. Nonostante ciò, i danni sono stati rilevanti.

In particolare sono andate distrutte alcune attrezzature per la liofilizzazione dei preparati alquanto costosi.

All'origine dell'incendio sembra ci sia stato un corto circuito verificatosi nell'impianto elettrico.

Nella foto: **i danni dell'incendio all'istituto chimico.**

CONCERTO A FIESOLE

Questa sera, alle 21,15, presso la Cattedrale di S. Romolo a Fiesole, in occasione della settimana santa è stato programmato il Concerto del Coro delle 9 con direttore Enrico Summonte.

QUARTIERE 11

Per questa sera alle 21, presso la saletta del parterre — Piazza della Libertà 1 — è convocato il consiglio di quartiere 11. Fra i temi all'ordine del giorno: bilancio preventivo del comune di Firenze 1978, espressione di parere.

CINEMA TEATRO ITALIA POGGIBONSI « RAPTUS EROTICO » VIETATO AI MINORI DI 18 ANNI

TEATRO COMUNALE DI FIRENZE

Concerti di primavera 1978

DOMANI SERA, ore 20,30
(abbonamento turno A)
VENERDI' 24 MARZO, ore 20,30
(abbonamento turno B)
SABATO 25 MARZO, ore 20,30
(abbonamento turno C)

Concerto sinfonico diretto da

Guido Ajmone-Marsan

con la partecipazione del violinista

Augusto Vismara

Musiche di
Bartok, Mendelssohn

Orchestra del Maggio Musicale Fiorentino

italturist L'AGENZIA DI VIAGGI E ✈ MEETINGS E VIAGGI DI STUDIO

I CINEMA IN TOSCANA

PRATO

ODEON: La mondana felice (VM 18)
CORSO: Piacere di donna (VM 18)
BORSI D'ESSAI: Padre padrone
MODENA: I violenti della Roma bene
BOITO: Basta che non si sappia in giro
GARIBALDI: Melodrammore
POLITEAMA: Interno di un convento (VM 18)
CENTRALE: Cert. piccoliss mi peccati
EDEN: L'uomo nel mirino
ARISTON: (riposo)
NUOVOCINEMA: (riposo)
VITTORIA: (riposo)
PARADISO: (riposo)
MODERNO: (riposo)
CONTROLUCE: (riposo)
CALIPSO: (riposo)
S. BARTOLOMEO: (riposo)
AMBRA: (riposo)
PERLA: (riposo)
MOKAMBO: (riposo)

POGGIBONSI

ITALIA: Raptus erotico (VM 18)
POLITEAMA: (riposo)

PISTOIA

ITALIA: L'amica di mia madre
ROMA: Paperino e C. nel Far West
EDEN: Il grande attacco
LUX: L'uomo nel mirino
GLOBO: La signora è stata violentata

GROSSETO

EUROPA 1: L'insegnante va in collegio (VM 14)
EUROPA 2: Il gatto con gli stivali
MARRACCINI: Telefon
MODERNO: La valle dei comanche
ODEON: Il più grande amatore del mondo
SPLENDOR: L'oscuro oggetto del desiderio (VM 14)

AREZZO

POLITEAMA: Melodrammore
SUPERCINEMA: Colpo grosso al penitenziario
CORSO: Io sono il più grande
TRIONFO: Il gatto con gli stivali, in giro per il mondo
ITALIA: Attento amico c'è Sabata hai chiuso
ODEON: Il maratoneta

MONTECATINI

KURSAAL: A. 007 operazione tuono
EXCELSIOR: Bisturi la mafia bianca
ADRIANO: Oggi chiuso Domani: cinema varietà

ROSIGNANO

TEATRO SOLVAY: Soldato blu

SIENA

IMPERO: Indianapolis
METROPOLITAN: Lady Godiva
MODERNO: Grazie tante e arrivederci
ODEON: L'uomo nel mirino (VM 14)
SMERALDO: Brutti sporchi e cattivi

LUCCA

PANTERA: La calda bestia (VM 18)
CENTRALE: Peccato veniale (VM 18)
MIGNON: Massacro a Condor Pass
ASTRA: Supercitazion

PISA

MIGNON: Valentino
ODEON: Notti peccaminose di una minorenne (VM 18)
ITALIA: Qualcuno ha visto uccidere (VM 14)
NUOVO: Io Bruce Lee
ARISTON: (nuovo programma)
ASTRA: (nuovo programma)

MASSA

ASTOR: Taboo (VM 18)

VIAREGGIO

ODEON: La mazzetta
EDEN: Chatterbox sasso parlante (VM 14)
EOLO: Melodrammore
POLITEAMA: West side story
SUPERCINEMA: Il padrino cinese
CENTRALE: A 007 una cascata di diamanti
GOLDONI: I dieci comandamenti
MODERNO: Agente 373 Police Connection

LIVORNO

GRANDE: L'uovo del serpente
MODERNO: Grazie tante e arrivederci
METROPOLITAN: Emanuelle e perché violenza alle donne (VM 18)
LAZZERI: Orazi e Curiazi
GRAN GUARDIA: Il bandito e la madama
ODEON: Cinderella
GOLDONI: Il furido e l'americano
JOLLY: Sensualità (VM 18)
SORGENTI: Emanuelle nera, Oriente reportage (VM 18)
4 MORI: Lo spavaldo (VM 14)
AURORA: La notte dell'agulta
ARDENZA: (nuovo programma)
GOLDONETTA: Riservato al circuito culturale

CARRARA

MARCONI: Madame Claude (VM 18)
GARIBALDI: (riposo)

COLLE VAL D'ELSA

TEATRO DEL POPOLO: Il dormiglione
S. AGOSTINO: (riposo)

EMPOLI

LA PERLA: La notte dei falchi
CRISTALLO: Il caldo e il nudo
EXCELSIOR: Sentinel

SCHERMI E RIBALTE A FIRENZE

TEATRI

TEATRO COMUNALE
Corso Italia 16 - Tel. 216.253
CONCERTI DI PRIMAVERA 1978
Domani sera, ore 20,30: Concerto sinfonico diretto da Guido Ajmone Marsan. Violinista: Augusto Vismara. Musiche di: Bartok, Mendelssohn. Orchestra del Maggio Musicale Fiorentino.
(Abbonamento turno A)

TEATRO AMICIZIA
Via Il Prato - Tel. 218.820
Tutti i venerdì e sabato, alle ore 21,30, e la domenica e festivi alle ore 17 e 21,30. La compagnia diretta da Wanda Pasquini presenta la novità assoluta: **Una grulla in casa Schianti**, tre atti comicissimi di Igino Caggese. Secondo mese di repliche.

TEATRO DELL'ORIUOLO
Via Oriuolo, 31 - Tel. 210.555
Giovedì ore 21.15; venerdì chiuso; sabato ore 21.15, domenica ore 16.30
La Compagnia di prosa «Città di Firenze» - Cooperativa dell'Oriuolo presenta **La cupola** di Augusto Novelli. Regia di Mario De Mayo. Scene e costumi di Giancarlo Mancini.
Ultima settimana.

BAGNO COMUNALE
Via S. Agostino
Stasera alle ore 22 esatte il Teatro Invisibile **Vapori** diretto da Aldo Rostagno. Si replica fino a sabato. Solo su prenotazione. Cfr. piazza Duomo 3, dalle ore 17 alle 19.

TEATRO VERDI
Via Ghibellina - Tel. 296.242
Alle ore 21.30, la Compagnia presentata da Garinei e Giovannini con Gino Bramieri nella commedia musicale **Anche i banchieri hanno un'anima** con Paola Tedesco e con la partecipazione di Valeria Valeri. I biglietti per i posti numerati sono in vendita dalle 10 alle 13 e dalle 15 alle 21,30

AUDITORIUM FLOG POGGETTO
Via M. Mercati, 24 B
Centro Flog per la documentazione e la divulgazione delle tradizioni popolari
Alle ore 17 **Nascita/morte/nascita di Pulcinella.** Azione di strada nel quartiere di Rifredi, in 4 quadri e 5 personaggi con il gruppo di ricerca etno musicale «La Puddica» e Teatro scuola di Scandicci». Alle ore 21: **Musica e parole nella tradizione popolare.** Spettacolo di canzoni popolari, sulla condizione femminile, su Gisella Alberto e Antonietta. Band nu. Ingresso libero

TEATRO SAN GALLO
Via S. Gallo, 45 r - Tel. 490.463
Di giovedì 20 a lunedì 27 marzo, feriali ore 21.30; festivi ore 17.30 e 21.30
Concerto in la e in qua per chitarre e bischeri. Spettacolo di cabaret di Lydya Faller e Silvano Nelli, con Bab, Faller, Poldo, G. Luca e Guccio con la partecipazione di Nella Barbieri. Regia di Sabrina Faller. Vietato minori 18 anni. Prenotazione anche telefonica

TEATRO AFFRATELLAMENTO
Via G. Orsini, 73 - Tel. 681.21.91
Domani ore 21.30 per il ciclo «Cinema o teatro?» proiezione del film **Otello** di Laurence Oliver (1965).

BANANA MOON
A.S. Culturale privata - Borgo Albizi 9
Ore 21.30: concerto del gruppo **Saltz and pepper.** Operazioni elettroniche di F. Battaglia (chitarra e voce) e S. Mazzan (tastiere).

TEATRO DELLA PERGOLA
Via della Pergola, 12-13
Stasera alle 22 esatte il Cresat in collaborazione con il Comune di Firenze presenta **Il teatro invisibile: Il sonno.** Regia di Rostagno. Solo su prenotazione cfr. Piazza Duomo 3 Firenze dalle 17 alle 19.30 tutti i giorni

CIRCO SUL GHIACCIO MOIRA ORFEI
Campo di Marte (Stadio) - Tel. 571.554
Strepitoso successo. 2 spettacoli al giorno ore 16.30 e 21.30.
Prenotazioni telefono 571 554.

PISCINA COSTOLI - Campo di Marte
Viale Paoli - Tel. 675744
(Bus 6.3.10.17.20)
Le più grandi piscine coperte d'Europa scuola di nuoto, pallanuoto, tuffi.
Aperta al pubblico: giorni feriali dalle 12 alle 15. Inoltre martedì e giovedì dalle ore 20.30, sabato e domenica: 9-13 e 14-18.

CINEMA

ARISTON
Piazza Ottaviani - Tel. 287.834
(Ap. 15,30)
«Prima»
Un film di Flavio Mogherini: **Le braghe del padrone.** A colori, con Enrico Montesano, Paolo Poli, Milena Vukotic e Adolfo Celi. Per tutti.
E' sospesa la validità delle tessere e biglietti omaggio.
(15,40, 18, 20,20, 22,40)

ARLECCHINO SEXY MOVIES
Via dei Bardi, 47 - Tel. 284.332
(Il locale dalle luci rosse)
Il film che sta frantumando ogni record di incasso **Cindirella nel regno del sesso** technicolor con Cheril Smith, Brett Smiley. (VM 18).

CAPITOL
Via dei Castellani - Tel. 212.320
Divertirsi è difficile, ma ridere così è raro. Un film dinamico e effervescente, scatenatissimo. Technicolor: **Il bandito e la madama,** con Burt Reynolds, Sally Field, Jackie Gleason.
(15, 17, 19, 20.45, 22,45)
Rid. AGIS

CORSO
Borgo degli Albizi - Tel. 282.687
(Ap. 15,30)
West side story, vincitore di 10 Oscar, technicolor, con Natalie Wood, Rita Moreno, George Chakiris. Per tutti. (Red.) Un film di Robert Wise e Jerome Robbins
(16, 19.10, 22.20)

EDISON
Piazza della Repubblica, 5 - Tel. 23.110
Ciao maschio, diretto da Marco Ferreri. A colori, con Gerard Depardieu, James Coco, Marcello Mastroianni, Geraldine Fitzgerald. (VM 18)
E' sospesa la validità delle tessere e biglietti omaggio
(15.30, 17.55, 20.20, 22,45)

EXCELSIOR
Via Cerretani, 4 - Tel. 217.798
(Ap. 15.30)
Ritratto di borghesia in nero, diretto da Tonino Cervi. A colori, con Ornella Muti, Senta Berger, Capucine. (VM 18).
E' sospesa la validità delle tessere e biglietti omaggio
(15.55, 18.10, 20.25, 22,45)

GAMBRINUS
Via Brunelleschi - Tel. 275.113
Poliziotto privato: un mestiere difficile diretto da Robert Clouse a colori con Robert Mitchum, Richard Egan, Leslie Nielsen, Bradford Dillman. E' un film per tutti
(15.30, 17.25, 19.05, 20.45, 22,45)

METROPOLITAN
Piazza Beccaria - Tel. 663.611
L'insegnante va in collegio, colori, con Edwige Fenech, Renzo Montagnani, Carlo Sposito (VM 14).
(15.30, 17.20, 19.10, 20.55, 22,45)

MODERNISSIMO
Via Cavour - Tel. 275.954
Un mito, un bandito. Certamente un famoso personaggio dei nostri tempi: **La banda Vallanzasca.** Colori della Stoll Film, con Enzo Pulcrano, Stefania D'Amorio. Rigorosamente vietato minori 18
(15.30, 17.50, 19.05, 20.50, 22,45)

ODEON
Via dei Sassetti - Tel. 240.88
Incontri ravvicinati del terzo tipo di Steven Spielberg, technicolor con Richard Dreyfuss, Teri Garr, Melinda Dillon e Francois Truffaut, musiche di John Williams. Per tutti. U.S. 22.45
E' sospesa la validità delle tessere e biglietti omaggio
(15, 17.35, 20.10, 22.45)

VI SEGNALIAMO

- **West Side Story** (Corso)
- **Ciao maschio** (Edison)
- **La montagna sacra** (Astor d'essai)
- **La fine del mondo nel nostro solito letto in una notte piena di pioggia** (Cavour)
- **Mezzogiorno e mezzo di fuoco** (Eden)
- **I duellanti** (Fiamma)
- **Il più grande amatore del mondo** (Goldoni d'essai)
- **In nome del papa re** (Manzoni)
- **L'uovo del serpente** (Niccolini)
- **Quell'oscuro oggetto del desiderio** (Stadio)
- **Il fascino discreto della borghesia** (Universale)
- **Sugarland Express** (Spaziouno)
- **L'angelo sterminatore** (Arcobaleno)
- **Gangster story** (Manzoni, Scandicci)
- **Porcile** (Garibaldi, Fiesole)

PRINCIPE
Via Cavour, 184/r - Tel. 575.801
(Ap. 15,30)
Un film divertente e libertino a colori. **Che la festa cominci...** con Philippe Noiret, Marina Vlady, J.P. Marielle (VM 14). (U.S. 22,45).

SUPERCINEMA
Via Cimatori - Tel. 272.474
Oggi è l'atteso appuntamento col terrore: che il cuore vi resista. Sensazionale giallo **Comunione con delitti.** Colori con Linda Miller, Mildred Clinton (VM 14)
(15, 17, 19, 20.45, 22,45)

VERDI
Via Ghibellina - Tel. 296.242
Oggi, alle ore 21,30, la Compagnia presentata da Garinei e Giovannini con Gino Bramieri nella commedia musicale: **Anche i banchieri hanno un'anima** con Paola Tedesco e con la partecipazione di Valeria Valeri.
I biglietti per i posti numerati sono in vendita dalle 10 alle 13 e dalle 15 alle 21,30.

ADRIANO
Via Romagnosi - Tel. 483.607
L'animale, diretto da Claude Zidi. Technicolor con Jean Paul Belmondo, Raquel Welch. Per tutti.
(15.30, 17.20, 19.05, 20.55, 22,45)

ALDEBARAN
Via F. Baracca 151 - Tel. 410.007
Thrilling: **Los Angeles squadra criminale,** diretto da Henry Hathaway. A colori, con Cliff Potts, William Elliot. (VM 14)

ALFIERI
Via M. del Popolo 27 - Tel. 282.137
Il lidanzamento. A colori, con Lando Buzzanca, Martine Brochard. (VM 14).

ANDROMEDA
Via Aretina, 63 r - Tel. 663.945
Oggi riposo.
Domani: **Valentino,** di Ken Russell

APOLLO
Via Nazionale - Tel. 270.049
Nuovo grandioso sfolgorante confortevole elegante.
Un film divertente: **Squadra antitruffa** colori con Tomas Milian, David Hemmings, Anna Cardini. Regia di Bruno Corbucci.
(15, 17, 19, 20.45, 22,45)
Rid. AGIS

ARENA GIARDINO COLONNA
Via G. Paolo Orsini, 32 - Tel. 68.10.550
(Ap. 15,30)
Piccante eastmancolor: **La moglettina,** con Silvana Giorgi, Maurizio Neri. (VM 18).
Rid. AGIS

ASTOR D'ESSAI
Via Romana, 113 - Tel. 222.388
L. 1.000 (AGIS L. 700)
A grande richiesta, solo oggi: **La montagna sacra.** Il capolavoro scritto, diretto e interpretato da Alexander Jodorowski. A colori (VM 18).
(U.s. 22,45)

CAVOUR
Via Cavour - Tel. 587.700
La fine del mondo nel nostro solito letto in una notte piena di pioggia di Lina Wertmuller. Colori, con Giancarlo Giannini, Candice Bergen. Per tutti.

COLUMBIA
Via Faenza - Tel. 212.178
Sexy erotico: **Verginità.** Technicolor, con Enrico Maria Salerno, Dagmar Lassander. (Rigorosamente VM 18).

EDEN
Via della Fonderia - Tel. 225.543
(Ap. 15,30)
Mezzogiorno e mezzo di fuoco. Technicolor con Cleavon Little, Gene Wilder, Mel Brooks. Il west tutto da ridere. Un film di Mel Brooks
(U.s. 22.40)

EOLO
Borgo S. Frediano - Tel. 296.822
(Ap. 15,30)
Sexy erotico: **Notti peccaminose di una minorenne.** A colori, con Sonia Star, Werner Oloner. (Rigorosamente VM 18).

FIAMMA
Via Pacinotti - Tel. 50.401
(Ap. 15,30)
Prestigioso film a colori. **I duellanti** di R. Scott, con Keith Carradine, Harvey Keitel, Albert Finney, Christina Raines. Per tutti.
(15.30, 17.20, 19, 20.10, 22,40)

FIORELLA
Via D'Annunzio - Tel. 660.240
(Ap. 15)
Fantascientifico, avventuroso: **L'incredibile viaggio nel continente perduto** da Giulio Verne. A colori, con Kenneth Moore, Jack Taylor, Yvonne Sents. Per tutti.
(15, 17.20, 19.10, 20.50, 22,45)

FLORA SALA
Piazza Dalmazia - Tel. 470.101
(Ap. 15,30)
A richiesta: **L'isola del dr. Moreau.** A colori, con Burt Lancaster, Michael York, Nigel Davenport, Richard Basehart. Per tutti.
(U.s. 22,45)

FLORA SALONE
Piazza Dalmazia - Tel. 470.101
(Ap. 15,30)
Una donna di seconda mano. A colori, con Senta Berger, Enrico Maria Salerno, Stefano Satta-Flores, Rena Niehaus, Mecha Meri. (VM 18).
(U.s. 22,45)

FULGOR
Via M. Finiguerra - Tel. 270.117
Kleinhoff hotel di Carlo Lizzani. A colori, con Corinne Cléry, Bruce Robinson, Michael Placido (VM 18).

GOLDONI D'ESSAI
Via dei Serragli, tel. 222.437
(Ap. 15,30)
Il più grande amatore del mondo, technicolor, con Gene Wilder, Carole Kane, Dom De Luise. Per tutti. Platea L. 1.500, sconto AGIS, ARCI, ENDAS L. 1000.
(15.45, 17.30, 19.15, 20.55, 22,45)

IDEALE
Via Firenzuola - Tel. 50.706
Paperino e C. nel Far West di Walt Disney. Technicolor. Per tutti.
Rid. AGIS

ITALIA
Via Nazionale - Tel. 211.069
(Ap. ore 10 antim.)
L'adolescente. A colori con Daniela Giordano, Massimo Longo, Dagmar Lassander. (VM 18).

MANZONI
Via Martiri - Tel. 368.808
(Ap. 15,30)
In nome del papa re di Luigi Magni. A colori, con Nino Manfredi, Salvo Randone, Carmen Scarpitta. Per tutti.
(16, 18.10, 20.20, 22,30)

MARCONI
Via Giannotti - Tel. 680.644
Autopsia di un mostro. A colori con Annie Girardot, Hardy Kruger. Per tutti.
Rid. AGIS

NAZIONALE
Via Cimatori - Tel. 210.170
Locale di classe per famiglie. Proseguimento 1.a visioni. Imponente spettacolare eastmancolor quadrosound. **Il grande attacco** con J. Huston, G. Gemma, H. Berger, H. Fonda, E. Fenech
(15, 17, 19, 20.45, 22.45)

NICCOLINI
Via Ricasoli - Tel. 23.282
Un film di Ingmar Bergman: **L'uovo del serpente.** A colori con Liv Ullmann, David Carradine, Gert Frobe, Heinz Bennet, James Whitmore. Per tutti.
(15.30, 17.55, 20.20, 22.45)

IL PORTICO
Via Capo del mondo - Tel. 675.930
(Ap. 15.30)
Spionaggio. **Agente 007 missione Goldfinger.** Technicolor con Sean Connery, Gert Frobe. (U.s. 22.30)
Rid. AGIS

PUCCINI
Piazza Puccini - Tel. 362.067
Bus 17
Il texano dagli occhi di ghiaccio. A colori, con Clint Eastwood, Chief Dan George, Sandra Locke, Billy McKinney. Per tutti
(15.30, 17.15, 20, 22.30)

STADIO
Viale Manfredo Fanti - Tel. 50.913
(Ap. 15,30)
Quell'oscuro oggetto del desiderio di Louis Bunuel a colori con Fernando Rey, Carole Bouquet. Per tutti
(15, 17, 18.50, 20.40, 22.30)

UNIVERSALE D'ESSAI
Via Pisana, tel. 226.196
(Ap. 15,30)
L. 800 (AGIS L. 500)
Omaggio a Luis Bunuel. Solo oggi, una feroce satira, un divertentissimo film. **Il fascino discreto della borghesia.** A colori con Fernando Rey, Milena Vukotic.
(U.s. 22.30)

VITTORIA
Via Pacinni - Tel. 180.879
Certi piccolissimi peccati di Yves Robert. A colori, con Jean Rochefort, Claude Brasseur, Guy Bedos, Victor Lanoux, Daniele Delorme, Annie Duperey. Per tutti
(15.30, 17.20, 19, 20.10, 22.40)

ALBA (Rifredi)
Via F. Vezzani - Tel. 452.296
(Ap. 15,30)
Bruce Lee: **L'urlo di Chen terrorizza anche l'Occidente,** con i campioni del mondo di karate. Spettacolare scopecolore. Per tutti.

C.D.C. CASTELLO
Via R. Giuliani, 371 - Tel. 451.480
Riposo

C.D.C. NUOVO GALLUZZO
Oggi chiuso

C.D.C. S. ANDREA
Riposo

C.D.C. S.M.S. S. QUIRICO
Riposo

C.D.C. SPAZIOUNO
Via del Sole, 10
(Spett. ore 20,30-22,30)
Per il ciclo Hollywood '70: **Sugarland express** di S. Spielberg
Rid. AGIS

GIGLIO (Galluzzo)
Tel. 229.493
(Ore 20,30)
Tony Curtis e **Casanova e company.** A colori. (VM 18).

LA NAVE
Via Villamagna, 111
Riposo

CINEMA LA RINASCENTE
Oggi chiuso

CIRCOLO L'UNIONE
Ponte a Ema, Via Chiantigiana, 117
Oggi chiuso

CINEMA UNIONE (Girone)
Riposo

AB CINEMA DEI RAGAZZI
Via dei Pucci 2 - Tel. 282.879
Oggi chiuso

ARCOBALENO
Via Pisana, 442 - Legnaia
Capolinea Bus 6
(Spettacolo unico inizio ore 21,15)
Cineforum. **L'angelo sterminatore** di L. Bunuel. Segue dibattito

ARTIGIANELLI
Via dei Serragli 104 - Tel. 225.057
(Ap. 15,30)
Silvestro gatto maldestro. Strepitose avventure animate del gatto mondiale e **Speedy Gonzales.** Titi, il canarino e Bunny coniglio. A colori

CINEMA ASTRO
Piazza S. Simone
Today in english **The graduate** by Mike Nichols, with Dustin Hoffman.
(16.30, 18.30, 20.30, 22.30)

BOCCHERINI
Via Boccherini
Oggi chiuso

CENTRO INCONTRI
Oggi chiuso

ESPERIA
Via Dino Compagni - Cure
Oggi chiuso

EVEREST
Galluzzo - Tel. 204.33.07
Oggi chiuso

FARO
Via F. Paoletti, 36 - Tel. 439.177
Oggi chiuso

FLORIDA
Via Pisana, 109 - Tel. 709.130
Domani: **Ben Hur.**

POMITO
Oggi chiuso

COMUNI PERIFERICI

C.D.C. COLONNATA
Domani: **Il circo.**

CASA DEL POPOLO GRASSINA
Piazza della Repubblica - Tel. 640.063
Riposo

CASA DEL POPOLO IMPRUNETA
Tel. 20.11.118
Riposo

MANZONI
L'indimenticabile storia di Bonnie e Clyde in: **Gangster story** di A. Penn. In technicolor.
(U.s. 22,30)

MODERNO ARCI TAVARNUZZE
Tel. 20.22.593 - Bus 37
Riposo

C.R.C. ANTELLA
Riposo

SALESIANI FIGLINE VALDARNO
Gospell.

GARIBALDI
Piazza Garibaldi - Fiesole (Bus 7)
(Inizio ore 21, spettacolo primo tempo)
Circuito regionale toscano. Per il ciclo «Ma terza, ritorno al '68» proiezione di **Porcile,** di P.P. Pasolini (It. 1969).
Posto unico L. 700

Rubriche a cura della SPI (Società per la pubblicità in Italia) FIRENZE - Via Martelli n. 8 - Telefoni: 287.171 - 211.449

Per la pubblicità su **l'Unità** rivolgeteVi all'organizzazione SPI per la Toscana:
FIRENZE - Via Martelli, 2 - Tel. 211449-287171
LIVORNO - Via Grande, 77 - Tel. 22458-33302
PRATO - Corso Savonarola, 29 - Tel. 29054
AREZZO - Via Società Operaia, 3 - Tel. 354767
PISTOIA - Borgo S. Biagio, 137 - Tel. 367191

Cantine Leonardo - Vinci
COLTIVATORI DIRETTI ASSOCIAT