

Lavoratori e cittadini in corteo dal Colosseo a San Giovanni

Un primo maggio di lotta in difesa della democrazia

L'appuntamento alle 9 - Parleranno Boldrini, Carniti, Polidori e Larizza - Un appello di CGIL - CISL - UIL alla più ampia partecipazione delle forze democratiche - Un documento della Federazione romana del PCI

I lavoratori romani celebreranno il Primo Maggio con una manifestazione a piazza S. Giovanni. Un corteo partirà alle ore 9 da Colosseo e si concluderà nella grande piazza dove prenderanno la parola il compagno Arrigo Boldrini comandante provinciale medaglia d'oro della Resistenza, a nome delle associazioni partigiane ANPI-FIAP-FIPLV, Pierre Carniti per la CGIL-CISL-UIL nazionale, Piero Polidori e Pietro Larizza a nome della CGIL-CISL-UIL di Roma.

La presenza dell'on. Boldrini — afferma un documento della CGIL-CISL-UIL — protagista di quella gloriosa e unitaria lotta di popolo sulla quale sono fondate le istituzioni democratiche e repubblicane, assume un significato di rilievo per questo Primo maggio che vede i lavoratori, le organizzazioni sindacali, le forze politiche democratiche particolarmente impegnate nella difesa della democrazia, per respingere la criminale violenza eversiva, per rimuovere le cause che impediscono un reale rinnovamento dello sviluppo economico e sociale del Paese.

«La Federazione romana CGIL-CISL-UIL — continua il comunicato — ha rivolto un appello a tutti i lavoratori, ai giovani, agli studenti, alle donne, alle forze della cultura, ai partiti democratici e antifascisti, a fare di questo Primo maggio l'occasione di una grande mobilitazione unitaria al corteo indetto dal sindacato e quello di sviluppare l'azione di lotta per garantire la piena occupazione e conquistare una nuova politica economica che, assieme allo sviluppo politico, assicuri una

maggiore giustizia sociale, a questo compito se ne aggiunge un altro altrettanto importante: tutti vanno informati e resi consapevoli della gravità del momento che stiamo vivendo, a tutti, e in primo luogo alla classe lavoratrice, va chiesto un esplicito impegno di mobilitazione, di partecipazione e di scelta di campo per isolare e battere la violenza, difendere e attuare la Costituzione, rendere più solido il patto conquistato con la lotta antifascista e partigiana, che unisce e vincola tutti i democratici.

«Solo avendo chiaro che sono le libertà e le costituzioni ad essere sotto poste ad un attacco eversivo — conclude il documento sindacale — è possibile collegare l'azione di massa contro il terrorismo a quella del cambiamento della società».

In un documento con cui si invitano gli studenti, i lavoratori, le lavoratrici a partecipare alla manifestazione del Primo Maggio, la Federazione romana del PCI dal canto suo sottolinea che «il difficile momento che vive il Paese, sottoposto al terrore attacco dei terroristi e dei violenti, richiede la consapevolezza, da parte di tutti i cittadini che oggi ogni sforzo va condotto e si rende necessario per difendere la democrazia, per battere le bande armate e chi le sostiene nella loro opera di sovvertimento delle istituzioni e di attacco a ogni forma elementare di convivenza civile».

«In tale situazione — prosegue la nota del PCI — si colloca questo Primo Maggio, la festa dei lavoratori, questa lumenza forza che già e scesa nettamente in cam-

po a Roma e nel Paese, in difesa dello Stato repubblicano il 16 marzo, in un grandioso moto di solidarietà verso la persona dell'on. Aldo Moro e di sdegno per l'effero crimine perpetrato il 25 aprile, ergendosi ancora una volta come fu nella Resistenza a solido baluardo in difesa della democrazia, contro il nuovo fascismo. Per questo, dobbiamo sviluppare il massimo dell'iniziativa unitaria e di massa riconfermando la volontà del Paese di non trattare e di non cedere a nessun ricatto dei criminali che ancora oggi sparano, uccidono ed insanguinano il Paese.

«La libertà e la sicurezza di tutti i cittadini — conclude il comunicato — è un bene che va difeso, e un patrimonio che va salvaguardato in questa grave e drammatica situazione. I comunisti di Roma e della provincia rispondono in massa all'appello delle organizzazioni sindacali unitarie, rivolgendo a loro volta un invito a tutti i cittadini, ai giovani, alle donne di far vivere in questa giornata di lotta del Primo Maggio la volontà del popolo unito di sconfiggere le forze dell'eversione».

Alla manifestazione di lunedì parteciperanno anche gli studenti delle leghe e dei collettivi «studio lavoro» tenuti nel corso di una settimana al cinema Colosseo, sono stati divisi i temi del terrorismo e della difesa e dello sviluppo della democrazia. Assemblee e volantini negli scuole prepareranno la partecipazione degli studenti al corteo indetto dai sindacati unitari.

Dopo la cattura di sette presunti rapitori di Giovanna Amati

Cercano la giovane donna fuggita con gli 800 milioni del riscatto

E' Cinzia Pugliese — All'arrivo dei carabinieri il marito aveva lanciato dalla finestra la borsa con i soldi — Lei l'ha recuperata ed è scomparsa

Tornata a casa Giovanna Amati, arrestati sette dei presunti rapitori, ora si tenta di recuperare il riscatto. Mercoledì sera, quando hanno fatto irruzione nella casa di Maurizio Massara, al Tuscolano, i carabinieri hanno fatto per un soffio anche questo obiettivo. Quando ha sentito bussare alla porta, infatti, Massara non ci ha pensato due volte, ha afferrato la borsa con gli 800 milioni del riscatto e l'ha lanciata dalla finestra. In quella casa c'era anche la moglie di Massara, Cinzia Pugliese, di 24 anni. Al quinto mese di gravidanza, la donna ha fatto di sentirsi male ed è riuscita in qualche modo al secondo piano al nucleo investigativo. La mattina dopo successiva, poche ore dopo il rilascio del riscatto, Cinzia Pugliese è giunta al cortile interno dell'edificio «debo recupero un stivale che mi è caduto dalla finestra ieri sera — ha detto al portiere che le chiedeva spiegazioni — si è impessata alla finestra con i soldi ed è scomparsa. Ora la donna è credita al Comune di Italia ma è molto difficile che i carabinieri riescano a scoprirla nel giro di poche ore visto che lei non godeva di consistenti appoggi nel mondo della malavita e che è in grado di pagarsi le migliori «protezioni».

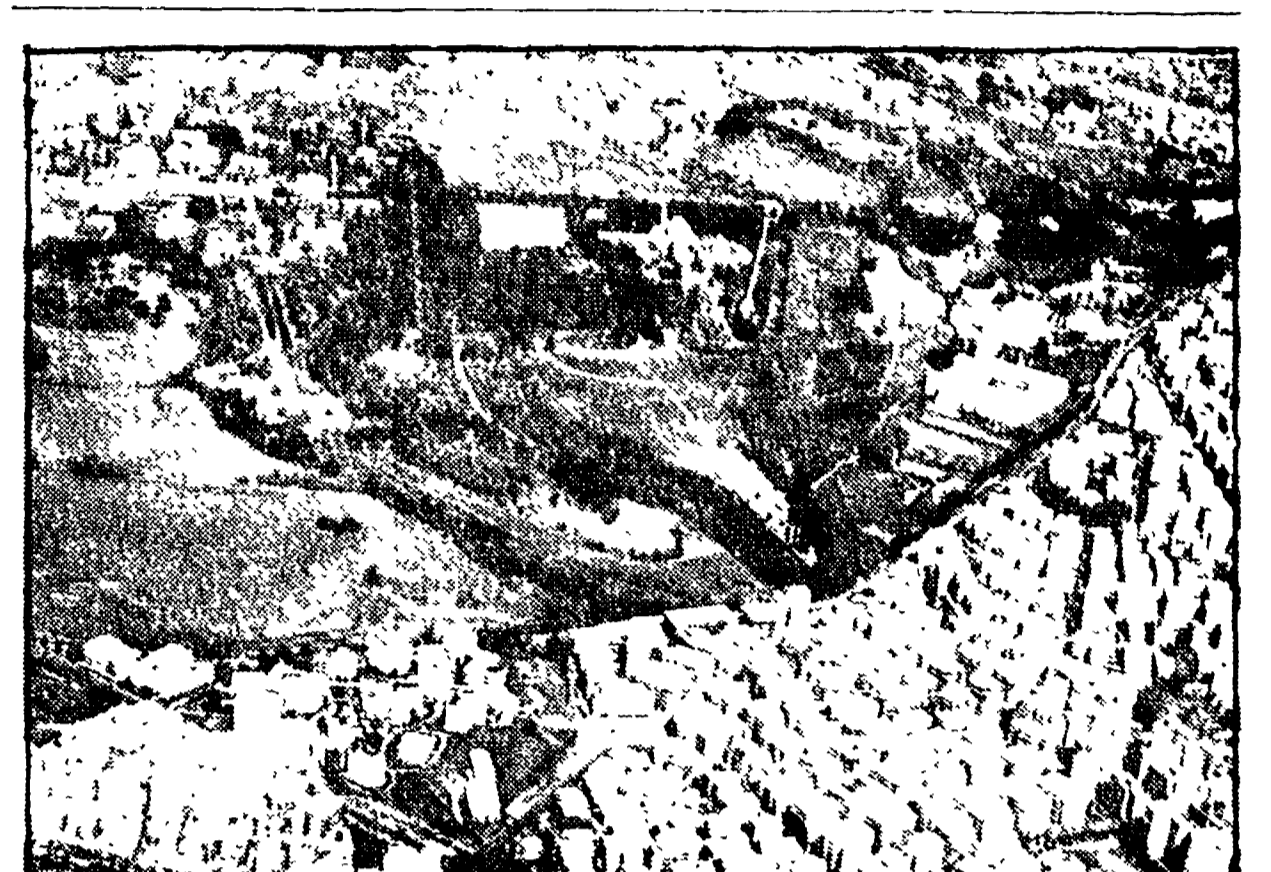

Ora Villa Pamphili è più grande

Adesso Villa Pamphili è un po' più grande, per la gente ci sono dieci ettari di verde in più, sgomberati dopo una battaglia legale durata anni da occupanti abusivi. Stavolta però non si tratta di speculatori o di baracche, ma di animali, per l'esattezza pecore, che di questi prati avevano fatto il loro pascolo. La vicenda, per quanto non scia, è semplice: su questa area si era edificato un pastore con il suo gregge da molti anni. Una presenza riconosciuta dai vecchi proprietari, i Doria Pamphili, che la lasciarono in eredità al Comune quando la fu trasformata in parco pubblico. Da allora si è cercato di recuperare alla sua funzione anche questa fetta di verde e final mente ieri è stato fatto il mandato di sgombero. Quando i vigili si sono presentati per notificarlo, però, il pastore non c'era più, e con lui erano sparite anche le pecore. Adesso i tecnici dell'assessorato si stanno preparando di rimettere un po' a posto i prati (magari disinfestandoli) e a scanso la gente potrà occupare questi dieci ettari per pascolare, per riposare, per leggere e giocare.

NELLA FOTO: una immagine del grande parco di Villa Pamphili.

Gli attacchi terroristici mirano a bloccare la vita civile

«No» alla paralisi delle istituzioni

Solidarietà del consiglio comunale alla DC e a Girolamo Mechelli - Argan: è necessario anche garantire la regolarità dell'attività di governo - Approvato dall'assemblea di palazzo Valentini un odg

La campagna elettorale
Oggi comizi di Petroselli e Nilde Jotti nel viterbese
Ferrara parlerà alle 18 ad Acquapendente

Ancora una volta ieri sera il consiglio comunale si è riunito in seduta straordinaria. Ancora una volta all'ordine del giorno dell'assemblea la violenza, il clima di paura e di terrore in cui si cerca di gettare la città. E' stata, quella di ieri sera, una seduta sobria, breve. Il sindaco ha parlato a nome di tutto il consiglio, per porgere a Girolamo Mechelli, il capogruppo regionale della DC vittima di un nuovo attentato, la solidarietà dell'amministrazione comunale e dell'intera assemblea, ma soprattutto per riaffermare un concetto semplice, ma importante.

In noi — ha detto Argan — è vivo soprattutto il desiderio di mantenere un ritmo ordinato, regolare, ai nostri lavori. Di mantenere insomma una normalità nella vita amministrativa, del governo della cosa pubblica che, con i loro gesti criminali, gli stratagemmi della violenza, vogliono alterare, paralizzare, colpire direttamente, fisicamente, le istituzioni dello Stato al fine di colpire nel vivo i servizi del Paese, di tentarne cioè la paralisi. E' appunto contro questa strategia che si sono mobilitati i lavoratori, le assemblee elettive, le forze politiche e sociali.

Dopo l'attentato di via Falciano, l'attentato al sindaco — la volontà dei terroristi è sempre stata quella di impedire il ristabilirsi di un'atmosfera sia pure ristretta, ma operosa normalità nella città e nel Paese; di impedire che si venisse a stabilire, ad intracciare delle intese, delle collaborazioni tra le forze politiche democratiche, in dispensabili per affrontare i gravi problemi della società e dell'economia. In proprio su questi obiettivi che il terrorismo è stato battuto, che si misura il fallimento politico della violenza e dell'eversione.

Anche il consiglio provinciale ha approvato un ordine del giorno in cui si ravviva nell'attentato a Mechelli un ulteriore conferma della gravità dell'attacco portato contro lo Stato repubblicano. Questo nuovo gesto criminale — si legge nel documento — mira a colpire le conquiste democratiche, frutto di tanti anni di sacrificio e di lotte del popolo italiano.

Con l'ordine del giorno (votato dalle forze democratiche) l'assemblea di palazzo Valentini ribadisce, inoltre, la assoluta e irrinunciabile necessità che venga respinto l'ovvio ricatto della banda armata che ancora tiene prigioniero l'onorevole Moro, il consiglio provinciale, infine, rinnova l'auspicio che l'onorevole Moro possa essere restituito alla sua famiglia, al suo partito e al suo paese, ed esprime piena adesione alla fermezza di cui stanno dando prova il governo e le forze politiche democratiche.

Continuano, intanto, in tutti i luoghi di lavoro e nei quartieri, gli incontri, le assemblee, le manifestazioni attorno ai temi della difesa dell'ordine democratico e della lotta al terrorismo. Ieri mattina si è svolta, fra le altre, una riunione di tutti i lavoratori della direzione comparimentale delle Poste a piazza Dante. Nel corso dell'incontro hanno preso la parola il compagno Antonello Trombadori, Di Segni per il PSI e l'onorevole Gargano per la DC.

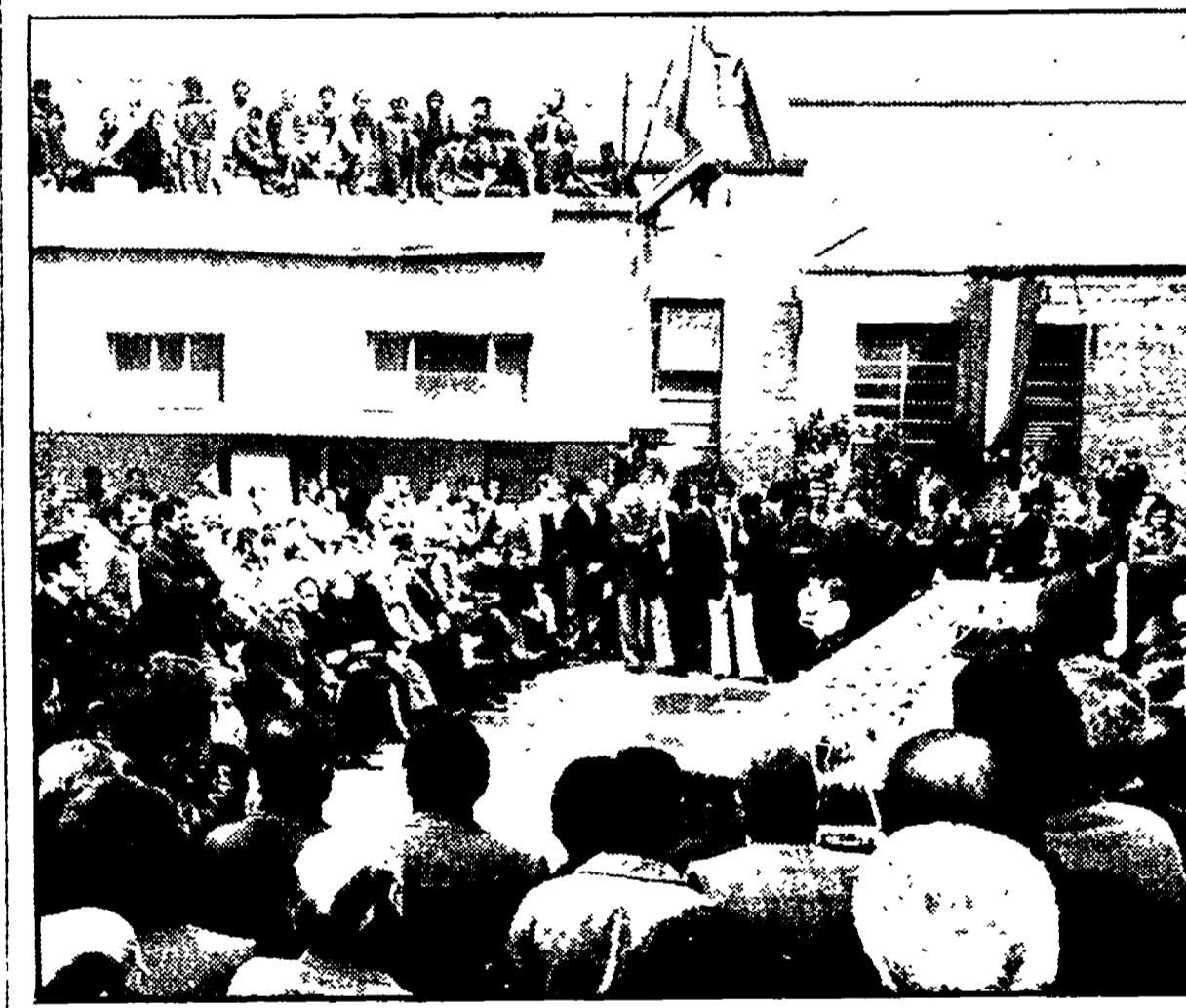

Ai ferrovieri caduti il 19 luglio '43

C'erano tutti, ieri, alla manifestazione indetta dai ferrovieri per commemorare, con l'inaugurazione di un monumento dello scultore Gino Guerrera, le vittime cadute nel bombardamento del 19 luglio del '43. Rap presentati sindacali, delle forze politiche, l'Anpi, ferroviari, naturalmente, e semplici cittadini. L'incontro è stato aperto dalle parole del capotecnico Di Giovanni, hanno quindi preso la parola Luigi Luzzi, del consiglio di fabbrica che ha materialmente organizzato la manifestazione, e la presidente della commissione delle stive realizzata con vecchie rovine, e Luigi Mezzanotte per i sindacati. Alla manifestazione erano presenti anche una delegazione della direzione generale delle ferrovie, guidata dal dott. Semenza, e il prosindaco Benzeni. Per il parlamento erano presenti l'on. Cabras (Dc), il compagno Libertini, presidente della commissione Trasporti che in rappresentanza della presidenza della Camera ha concluso la manifestazione.

Luigi Pugliese, titolare della tabaccheria di via del Tritone nella quale sarebbe stato organizzato il rapimento, è accusato di riciclaggio. Questo reato si riferisce proprio al riscatto. Infatti anche Pugliese, insieme alla figlia, la sera di mercoledì 16, nella casa di Massara quando sono arrivati i carabinieri.

Fausta Scaviechia, invece, è accusata di favoreggiamento in quanto negli ultimi giorni avrebbe incontrato più volte un altro degli arrestati, quel Luciano Primi che, alcuni giorni fa, in una cabina telefonica di San Felice Circeo fu sentito lanciare terribili minacce ai genitori di Giovanna Amati.

Insieme a Cinzia Pugliese i carabinieri stanno tuttora ricercando altre due persone. Bruno Di Ganci e Vittorio Galante, considerati perso-naggi di punta della banda.

Ieri, tra l'altro, i carabinieri hanno fatto un sopralluogo in un'aula di Marsia (una frazione di Terracina, in Abruzzo) affittata da Luigi Primi per cinque mesi fino al marzo scorso. I militari hanno escluso che il riscatto fosse stato tenuto in ostaggio Giovanna Amati, nello stesso tempo sospeso che quello di Scaviechia. Mercoledì pomeriggio, infatti sono state ricostruite le fasi del pagamento del riscatto. Mercoledì pomeriggio, dopo aver ricevuto l'ennesima telefonata dei rapitori in casa di un amico, Giuseppe Amati e la moglie Anna Maria Pancani hanno raggiunto Cinzia e poi, sulla Casilina, sono stati afferrati con una macchina, una e 128, verde.

Due fratelli in aula accusati di omicidio volontario

Picchiarono a morte un giovane dopo una lite per il traffico



Giuseppe Pimpinichio, impiegato di banca, fu picchiato selvaggiamente da due sconosciuti al termine di una futile discussione per motivi di traffico. Cadde a terra e pochi istanti dopo era morto. Ieri mattina è iniziato il processo per quel tragico episodio avvenuto il 30 agosto di tre anni fa a via Marsala. Sul banco degli imputati Francesco, Calogero e Giuseppe Carlini, fratelli. I primi due per concorso in omicidio volontario e il terzo per simulazione di reato e autocolpa. Al tre dieci persone devono rispondere di falsa testimonianza e favoreggiamento.

Giuseppe Carlini, all'epoca minorenne, si era presentato alla polizia affermando di essere stato lui, sia pure involontariamente, a provocare la morte dell'impiegato. Con lui, in aula, sarebbe stato solo il fratello Calogero, che però non avrebbe preso parte all'aggressione.

Il giovane è avvolto a questa sua versione fornendo i nomi di due ragazzi, che sarebbero state in auto con lui al momento del tragico pestaggio e, in seguito, altri parenti e amici del Carlini, tra cui la nonna dei tre giovani, Giuseppina Cianci Laccari, testimoniarono in modo da sganasciare il maggiore dei fratelli, già conosciuto dalla polizia per precedenti penali.

Per questo motivo è scattata per le altre dieci persone l'imputazione di falsa testimonianza. La tesi sostenuta da tre fratelli e dai loro amici, infatti, non ha retto al confronto con la vedova dell'impiegato, la signora Clelia Paci, e degli altri testimoni della tragica rissa, che hanno riconosciuto in Francesco e Calogero Carlini i giovani che picchiarono a morte Giuseppe Pimpinichio dopo averlo inseguito e costretto a fermarsi, tagliando la strada.

NELLA FOTO: i fratelli Francesco e Calogero Carlini

Spinelli è il nuovo segretario regionale del PSI

Francesco Spinelli è il nuovo segretario regionale del PSI. Lo ha eletto il comitato regionale del partito socialista nella nuova composizione scaturita dal recente congresso che ha visto la affermazione della corrente Craxi-Signorile. Vice segretario è Giampaolo Sodano, del gruppo Manca Querci. Il compagno Luigi Petroselli, segretario regionale del PCI ha inviato a Spinelli un telegramma di felicitazione. «Il movimento operaio a Roma e nel Lazio — si legge nel messaggio — è severamente impegnato in posizione di grande responsabilità, nella difesa e nel rinnovamento dello stato democratico di fronte all'attacco eversivo e criminale e in una nuova opera che deve garantire una ripresa economica e civile, progresso, giustizia. Il ruolo del PSI è un più alto grado di unità e di collaborazione tra i nostri due partiti: sono perciò considerati più che mai essenziali dai lavoratori. Ti auguro fraternamente buon lavoro».

DIBATTITO

«La casa di Carlo Peschiera», un libro di Fernanda Fiorani, verrà presentato venerdì 5 maggio, a ore 20.30, a esse a 122 anni, a cura di C. Sola Montecarlo, in Via Campo Marzio 74. Seguirà un dibattito con Tullio De Mauro che del libro ha scritto anche e prefazione, Mario Guadagni e Guadagnino Neri. Al termine sarà presentato il libro «L'arte di Anton...».

Una mostra, a palazzo Caffarelli, con i reperti dell'Antiquarium, chiuso ormai da quaranta anni

Riapre, con una novità, il «museo che non esiste»

Esposto per la prima volta un gruppo scultoreo in terracotta che risale a ventisei secoli fa — I reperti escono, finalmente, dalle casse in cui sono conservati

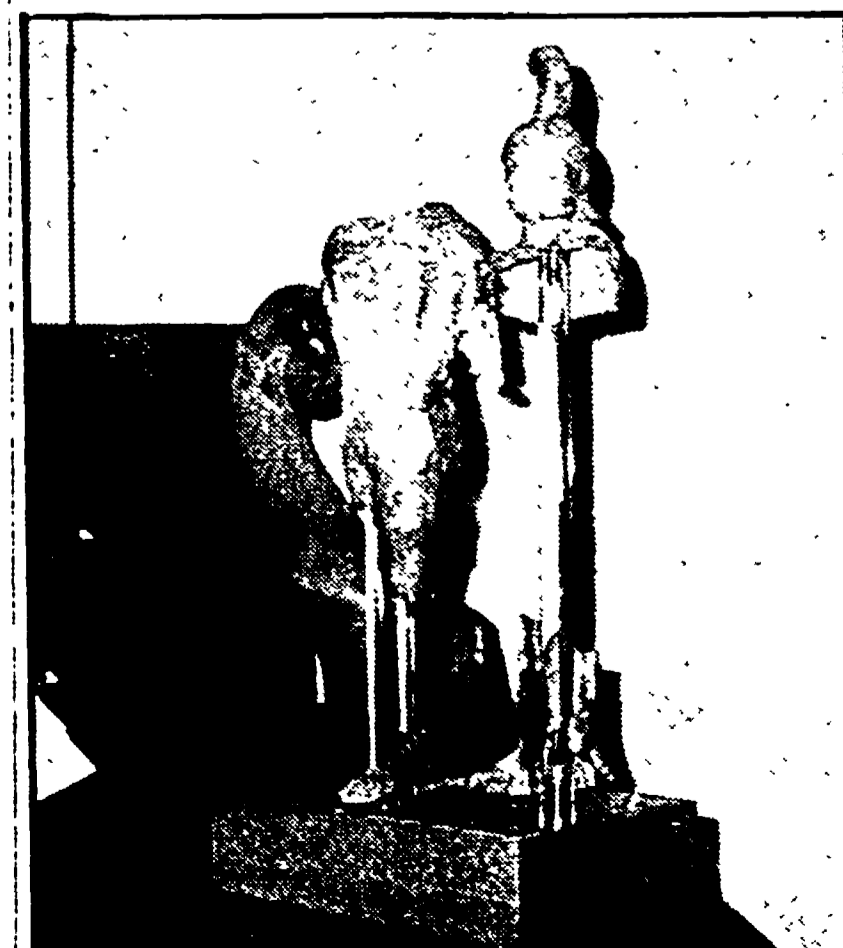

Il gruppo statuaria in terracotta

Torna a vivere — purtroppo solo per qualche settimana — l'Antiquarium comunale, il «museo che non esiste» (così si è costretti a chiamarlo da quando, nel '39, profunde lesioni all'edificio costrinsero alla chiusura). Si ripropone alla gente con una bella mostra, «Roma dalle origini alla repubblica», in cui sono esposte gran parte delle opere che da decenni sono conservate nelle casse. Il pezzo forte dell'esposizione è però una «novità» (si fa per dire assoluta): si tratta di un gruppo statuaria in terracotta che rappresenta Ercole e Minerva, e che duemila e seicento anni fa ornava la sommità di un tempio. Delle statue erano stati trovati i frammenti da diverso tempo, ma soltanto in queste settimane è terminato il lavoro di ricostruzione, giusto in tempo per l'apertura della mostra ospitata a Palazzo Caffarelli, sul Campidoglio.

La statua raffigura la presentazione agli dei dell'Olimpo di Ercole da parte di Minerva. La dea calza un elmo dall'alto cimiero ed impugna nella mano destra la lancia e nella sinistra lo scudo, di cui si sono conservati però pochi frammenti. Ercole, purtroppo privo della testa, indossa un corio kitione e porta annodato sul petto una pelle di leopardo. Le statue sono modellate a mano con una tecnica rigorosa ed esperta; un segno, questo, che fin dal sesto secolo avanti Cristo a Roma e piano presentò botteghe artigiane ad alto livello e artisti fortemente permeati di idee greco-orientali.

Ma venivano al tempo. Risale all'ultimo periodo dell'età regia — dice Anna Sommariva — che ha organizzato la mostra — nella seconda metà del sesto secolo prima dell'era volgare. Sarebbe ai piedi del Campidoglio. Questa zona è chiamata l'area sacra di Sant'Onofrio (dove recenti scavi hanno permesso di accertare insediamenti urbani del 1600 avanti Cristo). Il tempo ornato dal gruppo statuaria era stato costruito nel VII secolo prima dell'era volgare. Sarebbe ai piedi del Campidoglio. Questa zona è chiamata l'area sacra di Sant'Onofrio (dove recenti scavi hanno permesso di accertare insediamenti urbani del 1600 avanti Cristo). Il tempo ornato dal gruppo statuaria era stato costruito nel VII secolo prima dell'era volgare. Sarebbe ai piedi del Campidoglio. Questa zona è chiamata l'area sacra di Sant'Onofrio (dove recenti scavi hanno permesso di accertare insediamenti urbani del 1600 avanti Cristo). Il tempo ornato dal gruppo statuaria era stato costruito nel VII secolo prima dell'era volgare. Sarebbe ai piedi del Campidoglio. Questa zona è chiamata l'area sacra di Sant'Onofrio (dove recenti scavi hanno permesso di accertare insediamenti urbani del 1600 avanti Cristo). Il tempo ornato dal gruppo statuaria era stato costruito nel VII secolo prima dell'era volgare. Sarebbe ai piedi del Campidoglio. Questa zona è chiamata l'area sacra di Sant'Onofrio (dove recenti scavi hanno permesso di accertare insediamenti urbani del 1600 avanti Cristo). Il tempo ornato dal gruppo statuaria era stato costruito nel VII secolo prima dell'era volgare. Sarebbe ai piedi del Campidoglio. Questa zona è chiamata l'area sacra di Sant'Onofrio (dove recenti scavi hanno permesso di accertare insediamenti urbani del 1600 avanti Cristo). Il tempo ornato dal gruppo statuaria era stato costruito nel VII secolo prima dell'era volgare. Sarebbe ai piedi del Campidoglio. Questa zona è chiamata l'area sacra di Sant'Onofrio (dove recenti scavi hanno permesso di accertare insediamenti urbani del 1600 avanti Cristo). Il tempo ornato dal gruppo statuaria era stato costruito nel VII secolo prima dell'era volgare. Sarebbe ai piedi del Campidoglio. Questa zona è chiamata l'area sacra di Sant'Onofrio (dove recenti scavi hanno permesso di accertare insediamenti urbani del 1600 avanti Cristo). Il tempo ornato dal gruppo statuaria era stato costruito nel VII secolo prima dell'era volgare. Sarebbe ai piedi del Campidoglio. Questa zona è chiamata l'area sacra di Sant'Onofrio (dove recenti scavi hanno permesso di accertare insediamenti urbani del 1600 avanti Cristo). Il tempo ornato dal gruppo statuaria era stato costruito nel VII secolo prima dell'era volgare. Sarebbe ai piedi del Campidoglio. Questa zona è chiamata l'area sacra di Sant'Onofrio (dove recenti scavi hanno permesso di accertare insediamenti urbani del 1600 avanti Cristo). Il tempo ornato dal gruppo statuaria era stato costruito nel VII secolo prima dell'era volgare. Sarebbe ai piedi del Campidoglio. Questa zona è chiamata l'area sacra di Sant'Onofrio (dove recenti scavi hanno permesso di accertare insediamenti urbani del 1600 avanti Cristo). Il tempo ornato dal gruppo statuaria era stato costruito nel VII secolo prima dell'era volgare. Sarebbe ai piedi del Campidoglio. Questa zona è chiamata l'area sacra di Sant'Onofrio (dove recenti scavi hanno permesso di accertare insediamenti urbani del 1600 avanti Cristo). Il tempo ornato dal gruppo statuaria era stato costruito nel VII secolo prima dell'era volgare. Sarebbe ai piedi del Campidoglio. Questa zona è chiamata l'area sacra di Sant'Onofrio (dove recenti scavi hanno permesso di accertare insediamenti urbani del 1600 avanti Cristo). Il tempo ornato dal gruppo statuaria era stato costruito nel VII secolo prima dell'era volgare. Sarebbe ai piedi del Campidoglio. Questa zona è chiamata l'area sacra di Sant'Onofrio (dove recenti scavi hanno permesso di accertare insediamenti urbani del 1600 avanti Cristo). Il tempo ornato dal gruppo statuaria era stato costruito nel VII secolo prima dell'era volgare. Sarebbe ai piedi del Campidoglio. Questa zona è chiamata l'area sacra di Sant'Onofrio (dove recenti scavi hanno permesso di accertare insediamenti urbani del 1600 avanti Cristo). Il tempo ornato dal gruppo statuaria era stato costruito nel VII secolo prima dell'era volgare. Sarebbe ai piedi del Campidoglio. Questa zona è chiamata l'area sacra di Sant'Onofrio (dove recenti scavi hanno permesso di accertare insediamenti urbani del 1600 avanti Cristo). Il tempo ornato dal gruppo statuaria era stato costruito nel VII secolo prima dell'era volgare. Sarebbe ai piedi del Campidoglio. Questa zona è chiamata l'area sacra di Sant'Onofrio (dove recenti scavi hanno permesso di accertare insediamenti urbani del 1600 avanti Cristo). Il tempo ornato dal gruppo statuaria era stato costruito nel VII secolo prima dell'era volgare. Sarebbe ai piedi del Campidoglio. Questa zona è chiamata l'area sacra di Sant'Onofrio (dove recenti scavi hanno permesso di accertare insediamenti urbani del 1600 avanti Cristo). Il tempo ornato dal gruppo statuaria era stato costruito nel VII secolo prima dell'era volgare. Sarebbe ai piedi del Campidoglio. Questa zona è chiamata l'area sacra di Sant'Onofrio (dove recenti scavi hanno permesso di accertare insediamenti urbani del 1600 avanti Cristo). Il tempo ornato dal gruppo statuaria era stato costruito nel VII secolo prima dell'era volgare. Sarebbe ai piedi del Campidoglio. Questa zona è chiamata l'area sacra di Sant'Onofrio (dove recenti scavi hanno permesso di accertare insediamenti urbani del 1600 avanti Cristo). Il tempo ornato dal gruppo statuaria era stato costruito nel VII secolo prima dell'era volgare. Sarebbe ai piedi del Campidoglio. Questa zona è chiamata l'area sacra di Sant'Onofrio (dove recenti scavi hanno permesso di accertare insediamenti urbani del 1600 avanti Cristo). Il tempo ornato dal gruppo statuaria era stato costruito nel VII secolo prima dell'era volgare. Sarebbe ai piedi del Campidoglio. Questa zona è chiamata l'area sacra di Sant'Onofrio (dove recenti scavi hanno permesso di accertare insediamenti urbani del 1600 avanti Cristo). Il tempo ornato dal gruppo statuaria era stato costruito nel VII secolo prima dell'era volgare. Sarebbe ai piedi del Campidoglio. Questa zona è chiamata l'area sacra di Sant'Onofrio (dove recenti scavi hanno permesso di accertare insediamenti urbani del 1600 avanti Cristo). Il tempo ornato dal gruppo statuaria era stato costruito nel VII secolo prima dell'era volgare. Sarebbe ai piedi del Campidoglio. Questa zona è chiamata l'area sacra di Sant'Onofrio (dove recenti scavi hanno permesso di accertare insediamenti urbani del 1600 avanti Cristo). Il tempo ornato dal gruppo statuaria era stato costruito nel VII secolo prima dell'era volgare. Sarebbe ai piedi del Campidoglio. Questa zona è chiamata l'area sacra di Sant'Onofrio (dove recenti scavi hanno permesso di accertare insediamenti urbani del 1600 avanti Cristo). Il tempo ornato dal gruppo statuaria era stato costruito nel VII secolo prima dell'era volgare. Sarebbe ai piedi del Campidoglio. Questa zona è chiamata l'area sacra di Sant'Onofrio (dove recenti scavi hanno permesso di accertare insediamenti urbani del 1600 avanti Cristo). Il tempo ornato dal gruppo statuaria era stato costruito nel VII secolo prima dell'era volgare. Sarebbe ai piedi del Campidoglio. Questa zona è chiamata l'area sacra di Sant'Onofrio (dove recenti scavi hanno permesso di accertare insediamenti urbani del 1600 avanti Cristo). Il tempo ornato dal gruppo statuaria era stato costruito nel VII secolo prima dell'era volgare. Sarebbe ai piedi del Campidoglio. Questa zona è chiamata l'area sacra di Sant'Onofrio (dove recenti scavi hanno permesso di accertare insediamenti urbani del 1600 avanti Cristo). Il tempo ornato dal gruppo statuaria era stato costruito nel VII secolo prima dell'era volgare. Sarebbe ai piedi del Campidoglio. Questa zona è chiamata l'area sacra di Sant'Onofrio (dove recenti scavi hanno permesso di accertare insediamenti urbani del 1600 avanti Cristo). Il tempo ornato dal gruppo statuaria era stato costruito nel VII secolo prima dell'era volgare. Sarebbe ai piedi del Campidoglio. Questa zona è chiamata l'area sacra di Sant'Onofrio (dove recenti scavi hanno permesso di accertare insediamenti urbani del 1600 avanti Cristo). Il tempo ornato dal gruppo statuaria era stato costruito nel VII secolo prima dell'era volgare. Sarebbe ai piedi del Campidoglio. Questa zona è chiamata l'area sacra di Sant'Onofrio (dove recenti scavi hanno permesso di accertare insediamenti urbani del 1600 avanti Cristo). Il tempo ornato dal gruppo statuaria era stato costruito nel VII secolo prima dell'era volgare. Sarebbe ai piedi del Campidoglio. Questa zona è chiamata l'area sacra di Sant'Onofrio (dove recenti scavi hanno permesso di accertare insediamenti urbani del 1600 avanti Cristo). Il tempo ornato dal gruppo statuaria era stato costruito nel VII secolo prima dell'era volgare. Sarebbe ai piedi del Campidoglio. Questa zona è chiamata l'area sacra di Sant'Onofrio (dove recenti scavi hanno permesso di accertare insediamenti urbani del 1600 avanti Cristo). Il tempo ornato dal gruppo statuaria era stato costruito nel VII secolo prima dell'era volgare. Sarebbe ai piedi del Campidoglio. Questa zona è chiamata l'area sacra di Sant'Onofrio (dove recenti scavi hanno permesso di accertare insediamenti urbani del 1600 avanti Cristo). Il tempo ornato dal gruppo statuaria era stato costruito nel VII secolo prima dell'era volgare. Sarebbe ai piedi del Campidoglio. Questa zona è chiamata l'area sacra di Sant'Onofrio (dove recenti scavi hanno permesso di accertare insediamenti urbani del 1600 avanti Cristo). Il tempo ornato dal gruppo statuaria era stato costruito nel VII secolo prima dell'era volgare. Sarebbe ai piedi del Campidoglio. Questa zona è chiamata l'area sacra di Sant'Onofrio (dove recenti scavi hanno permesso di accertare insediamenti urbani del 1600 avanti Cristo). Il tempo ornato dal gruppo statuaria era stato costruito nel VII secolo prima dell'era volgare. Sarebbe ai piedi del Campidoglio. Questa zona è chiamata l'area sacra di Sant'Onofrio (dove recenti scavi hanno permesso di accertare insediamenti urbani del 1600 avanti Cristo). Il tempo ornato dal gruppo statuaria era stato costruito nel VII secolo prima dell'era volgare. Sarebbe ai piedi del Campidoglio. Questa zona è chiamata l'area sacra di Sant'Onofrio (dove recenti scavi hanno permesso di accertare insediamenti urbani del 1600 avanti Cristo). Il tempo ornato dal gruppo statuaria era stato costruito nel VII secolo prima dell'era volgare. Sarebbe ai piedi del Campidoglio. Questa zona è chiamata l'area sacra di Sant'Onofrio (dove recenti scavi hanno permesso di accertare insediamenti urbani del 1600 avanti Cristo). Il tempo ornato dal gruppo statuaria era stato costruito nel VII secolo prima dell'era volgare. Sarebbe ai piedi del Campidoglio. Questa zona è chiamata l'area sacra di Sant'Onofrio (dove recenti scavi hanno permesso di accertare insediamenti urbani del 1600 avanti Cristo). Il tempo ornato dal gruppo statuaria era stato costruito nel VII secolo prima dell'era volgare. Sarebbe ai piedi del Campidoglio. Questa zona è chiamata l'area sacra di Sant'Onofrio (dove recenti scavi hanno permesso di accertare insediamenti urbani del 1600 avanti Cristo). Il tempo ornato dal gruppo statuaria era stato costruito nel VII secolo prima dell'era volgare. Sarebbe ai piedi del Campidoglio. Questa zona è chiamata l'area sacra di Sant'Onofrio (dove recenti scavi hanno permesso di accertare insediamenti urbani del 1600 avanti Cristo). Il tempo ornato dal gruppo statuaria era stato costruito nel VII secolo prima dell'era volgare. Sarebbe ai piedi del Campidoglio. Questa zona è chiamata l'area sacra di Sant'Onofrio (dove recenti scavi hanno permesso di accertare insediamenti urbani del 1600 avanti Cristo). Il tempo ornato dal gruppo statuaria era stato costruito nel VII secolo prima dell'era volgare. Sarebbe ai piedi del Campidoglio. Questa zona è chiamata l'area sacra di Sant'Onofrio (dove recenti scavi hanno permesso di accertare insediamenti urbani del 1600 avanti Cristo). Il tempo ornato dal gruppo statuaria era stato costruito nel VII secolo prima dell'era volgare. Sarebbe ai piedi del Campidoglio. Questa zona è chiamata l'area sacra di Sant'Onofrio (dove recenti scavi hanno permesso di accertare insediamenti urbani del 1600 avanti Cristo). Il tempo ornato dal gruppo statuaria era stato costruito nel VII secolo prima dell'era volgare. Sarebbe ai piedi del Campidoglio. Questa zona è chiamata l'area sacra di Sant'Onofrio (dove recenti scavi hanno permesso di accertare insediamenti urbani del 1600 avanti Cristo). Il tempo ornato dal gruppo statuaria era stato costruito nel VII secolo prima dell'era volgare. Sarebbe ai piedi del Campidoglio. Questa zona è chiamata l'area sacra di Sant'Onofrio (dove recenti scavi hanno permesso di accertare insediamenti urbani del 1600 avanti Cristo). Il tempo ornato dal gruppo statuaria era stato costruito nel VII secolo prima dell'era volgare. Sarebbe ai piedi del Campidoglio. Questa zona è chiamata l'area sacra di Sant'Onofrio (dove recenti scavi hanno permesso di accertare insediamenti urbani del 1600 avanti Cristo). Il tempo ornato dal gruppo statuaria era stato costruito nel VII secolo prima dell'era volgare. Sarebbe ai piedi del Campidoglio. Questa zona è chiamata l'area sacra di Sant'Onofrio (dove recenti scavi hanno permesso di accertare insediamenti urbani del 1600 avanti Cristo). Il tempo ornato dal gruppo statuaria era stato costruito nel VII secolo prima dell'era volgare. Sarebbe ai piedi del Campidoglio. Questa zona è chiamata l'area sacra di Sant'Onofrio (dove recenti scavi hanno permesso di accertare insediamenti urbani del 1600 avanti Cristo). Il tempo ornato dal gruppo statuaria era stato costruito nel VII secolo prima dell'era volgare. Sarebbe ai piedi del Campidoglio. Questa zona è chiamata l'area sacra di Sant'Onofrio (dove recenti scavi hanno permesso di accertare insediamenti urbani del 1600 avanti Cristo). Il tempo ornato dal gruppo statuaria era stato costruito nel VII secolo prima dell'era volgare. Sarebbe ai piedi del Campidoglio. Questa zona è chiamata l'area sacra di Sant'Onofrio (dove recenti scavi hanno permesso di accertare insediamenti urbani del 1600 avanti Cristo). Il tempo ornato dal gruppo statuaria era stato costruito nel VII secolo prima dell'era volgare. Sarebbe ai piedi del Campidoglio. Questa zona è chiamata l'area sacra di Sant'Onofrio (dove recenti scavi hanno permesso di accertare insediamenti urbani del 1600 avanti Cristo). Il tempo ornato dal gruppo statuaria era stato costruito nel VII secolo prima dell'era volgare. Sarebbe ai piedi del Campidoglio. Questa zona è chiamata l'area sacra di Sant'Onofrio (dove recenti scavi hanno permesso di accertare insediamenti urbani del 1600 avanti Cristo). Il tempo ornato dal gruppo statuaria era stato costruito nel VII secolo prima dell'era volgare. Sarebbe ai piedi del Campidoglio. Questa zona è chiamata l'area sacra di Sant'Onofrio (dove recenti scavi hanno permesso di accertare insediamenti urbani del 1600 avanti Cristo). Il tempo ornato dal gruppo statuaria era stato costruito nel VII secolo prima dell'era volgare. Sarebbe ai piedi del Campidoglio. Questa zona è chiamata l'area sacra di Sant'Onofrio (dove recenti scavi hanno permesso di accertare insediamenti urbani del 1600 avanti Cristo). Il tempo ornato dal gruppo statuaria era stato costruito nel VII secolo prima dell'era volgare. Sarebbe ai piedi del Campidoglio. Questa zona è chiamata l'area sacra di Sant'Onofrio (dove recenti scavi hanno permesso di accertare insediamenti urbani del 1600 avanti Cristo). Il tempo ornato dal gruppo statuaria era stato costruito nel VII secolo prima dell'era volgare. Sarebbe ai piedi del Campidoglio. Questa zona è chiamata l'area sacra di Sant'Onofrio (dove recenti scavi hanno permesso di accertare insediamenti urbani del 1600 avanti Cristo). Il tempo ornato dal gruppo statuaria era stato costruito nel VII secolo prima dell'era volgare. Sarebbe ai piedi del Campidoglio. Questa zona è chiamata l'area sacra di Sant'Onofrio (dove recenti scavi hanno permesso di accertare insediamenti urbani del 1600 avanti Cristo). Il tempo ornato dal gruppo statuaria era stato costruito nel VII secolo prima dell'era volgare. Sarebbe ai piedi del Campidoglio. Questa zona è chiamata l'area sacra di Sant'Onofrio (dove recenti scavi hanno permesso di accertare insediamenti urbani del 1600 avanti Cristo). Il tempo ornato dal gruppo statuaria era stato costruito nel VII secolo prima dell'era volgare. Sarebbe ai piedi del Campidoglio. Questa zona è chiamata l'area sacra di Sant'Onofrio (dove recenti scavi hanno permesso di accertare insediamenti urbani del 1600 avanti Cristo). Il tempo ornato dal gruppo statuaria era stato costruito nel VII secolo prima dell'era volgare. Sarebbe ai piedi del Campidoglio. Questa zona è chiamata l'area sacra di Sant'Onofrio (dove recenti scavi hanno permesso di accertare insediamenti urbani del 1600 avanti Cristo). Il tempo ornato dal gruppo statuaria era stato costruito nel VII secolo prima dell'era volgare. Sarebbe ai piedi del Campidoglio. Questa zona è chiamata l'area sacra di Sant'Onofrio (dove recenti scavi hanno permesso di accertare insediamenti urbani del 1600 avanti Cristo). Il tempo ornato dal gruppo statuaria era stato costruito nel VII secolo prima dell'era volgare. Sarebbe ai piedi del Campidoglio. Questa zona è chiamata l'area sacra di Sant'Onofrio (dove recenti scavi hanno permesso di accertare insediamenti urbani del 1600 avanti Cristo). Il tempo ornato dal gruppo statuaria era stato costruito nel VII secolo prima dell'era volgare. Sarebbe ai piedi del Campidoglio. Questa zona è chiamata l'area sacra di Sant'Onofrio (dove recenti scavi hanno permesso di accertare insediamenti urbani del 1600 avanti Cristo). Il tempo ornato dal gruppo statuaria era stato costruito nel VII secolo prima dell'era volgare. Sarebbe ai piedi del Campidoglio. Questa zona è chiamata l'area sacra di Sant'Onofrio (dove recenti scavi hanno permesso di accertare insediamenti urbani del 1600 avanti Cristo). Il tempo ornato dal gruppo statuaria era stato costruito nel VII secolo prima dell'era volgare. Sarebbe ai piedi del Campidoglio. Questa zona è chiamata l'area sacra di Sant'Onofrio (dove recenti scavi hanno permesso di accertare insediamenti urbani del 1600 avanti Cristo). Il tempo ornato dal gruppo statuaria era stato costruito nel VII secolo prima dell'era volgare. Sarebbe ai piedi del Campidoglio. Questa zona è chiamata l'area sacra di Sant'Onofrio (dove recenti scavi hanno permesso di accertare insediamenti urbani del 1600 avanti Cristo). Il tempo ornato dal gruppo statuaria era stato costruito nel VII secolo prima dell'era volgare. Sarebbe ai piedi del Campidoglio. Questa zona è chiamata l'area sacra di Sant'Onofrio (dove recenti scavi hanno permesso di accertare insediamenti urbani del 1600 avanti Cristo). Il tempo ornato dal gruppo statuaria era stato costruito nel VII secolo prima dell'era volgare. Sarebbe ai piedi del Campidoglio. Questa zona è chiamata l'area sacra di Sant'Onofrio (dove recenti scavi hanno permesso di accertare insediamenti urbani del 1600 avanti Cristo). Il tempo ornato dal gruppo statuaria era stato costruito nel VII secolo prima dell'era volgare. Sarebbe ai piedi del Campidoglio. Questa zona è chiamata l'area sacra di Sant'Onofrio (dove recenti scavi hanno permesso di accertare insediamenti urbani del 1600 avanti Cristo). Il tempo ornato dal gruppo statuaria era stato costruito nel VII secolo prima dell'era volgare. Sarebbe ai piedi del Campidoglio. Questa zona è chiamata l'area sacra di Sant'Onofrio (dove recenti scavi hanno permesso di accertare insediamenti urbani del 1600 avanti Cristo). Il tempo ornato dal gruppo statuaria era stato costruito nel VII secolo prima dell'era volgare. Sarebbe ai piedi del Campidoglio. Questa zona è chiamata l'area sacra di Sant'Onofrio (dove recenti scavi hanno permesso di accertare insediamenti urbani del 1600 avanti Cristo). Il tempo ornato dal gruppo statuaria era stato costruito nel VII secolo prima dell'era volgare. Sarebbe ai piedi del Campidoglio. Questa zona è chiamata l'area sacra di Sant'Onofrio (dove recenti scavi hanno permesso di accertare insediamenti urbani del 1600 avanti Cristo). Il tempo ornato dal gruppo statuaria era stato costruito nel VII secolo prima dell'era volgare. Sarebbe ai piedi del Campidoglio. Questa zona è chiamata l'area sacra di Sant'Onofrio (dove recenti scavi hanno permesso di accertare insediamenti urbani del 1600 avanti Cristo). Il tempo ornato dal gruppo statuaria era stato costruito nel VII secolo prima dell'era volgare. Sarebbe ai piedi del Campidoglio. Questa zona è chiamata l'area sacra di Sant'Onofrio (dove recenti scavi hanno permesso di accertare insediamenti urbani del 1600 avanti Cristo). Il tempo ornato dal gruppo statuaria era stato costruito nel VII secolo prima dell'era volgare. Sarebbe ai piedi del Campidoglio. Questa zona è chiamata l'area sacra di Sant'Onofrio (dove recenti scavi hanno permesso di accertare insediamenti urbani del 1600 avanti Cristo). Il tempo ornato dal gruppo statuaria era stato costruito nel VII secolo prima dell'era volgare. Sarebbe ai piedi del Campidoglio. Questa zona è chiamata l'area sacra di Sant'Onofrio (dove recenti scavi hanno permesso di accertare insediamenti urbani del 1600 avanti Cristo). Il tempo ornato dal gruppo statuaria era stato costruito nel VII secolo prima dell'era volgare. Sarebbe ai piedi del Campidoglio. Questa zona è chiamata l'area sacra di Sant'Onofrio (dove recenti scavi hanno permesso di accertare insediamenti urbani del 1600 avanti Cristo). Il tempo ornato dal gruppo statuaria era stato costruito nel VII secolo prima dell'era volgare. Sarebbe ai piedi del Campidoglio. Questa zona è chiamata l'area sacra di Sant'Onofrio (dove recenti scavi hanno permesso di accertare insediamenti urbani del 1600 avanti Cristo). Il tempo ornato dal gruppo statuaria era stato costruito nel VII secolo prima dell'era volgare. Sarebbe ai piedi del Campidoglio. Questa zona è chiamata l'area sacra di Sant'Onofrio (dove recenti scavi hanno permesso di accertare insediamenti urbani del 1600 avanti Cristo). Il tempo ornato dal gruppo statuaria era stato costruito nel VII secolo prima dell'era volgare. Sarebbe ai piedi del Campidoglio. Questa zona è chiamata l'area sacra di Sant'Onofrio (dove recenti scavi hanno permesso di accertare insediamenti urbani del 1600 avanti Cristo). Il tempo ornato dal gruppo statuaria era stato costruito nel VII secolo prima dell'era volgare. Sarebbe ai piedi del Campidoglio. Questa zona è chiamata l'area sacra di Sant'Onofrio (dove recenti scavi hanno permesso di accertare insediamenti urbani del 1600 avanti Cristo). Il tempo ornato dal gruppo statuaria era stato costruito nel VII secolo prima dell'era volgare. Sarebbe ai piedi del Campidoglio. Questa zona è chiamata l'area sacra di Sant'Onofrio (dove recenti scavi hanno permesso di accertare insediamenti urbani del 1600 avanti Cristo). Il tempo ornato dal gruppo statuaria era stato costruito nel VII secolo prima dell'era volgare. Sarebbe ai piedi del Campidoglio. Questa zona è chiamata l'area sacra di Sant'Onofrio (dove recenti scavi hanno permesso di accertare insediamenti urbani del 1600 avanti Cristo). Il tempo ornato dal gruppo statuaria era stato costruito nel VII secolo prima dell'era volgare. Sarebbe ai piedi del Campidoglio. Questa zona è chiamata l'area sacra di Sant'Onofrio (dove recenti scavi hanno permesso di accertare insediamenti urbani del 1600 avanti Cristo). Il tempo ornato dal gruppo statuaria era stato costruito nel VII secolo prima dell'era volgare. Sarebbe ai piedi del Campidoglio. Questa zona è chiamata l'area sacra di Sant'Onofrio (dove recenti scavi hanno permesso di accertare insediamenti urbani del 1600 avanti Cristo). Il tempo ornato dal gruppo statuaria era stato costruito nel VII secolo prima dell'era volgare. Sarebbe ai piedi del Campidoglio. Questa zona è chiamata l'area sacra di Sant'Onofrio (dove recenti scavi hanno permesso di accertare insediamenti urbani del 1600 avanti Cristo). Il tempo ornato dal gruppo statuaria era stato costruito nel VII secolo prima dell'era volgare. Sarebbe ai piedi del Campidoglio. Questa zona è chiamata l'area sacra di Sant'Onofrio (dove recenti scavi hanno permesso di accertare insediamenti urbani del 1600 avanti Cristo). Il tempo ornato dal gruppo statuaria era stato costruito nel VII secolo prima dell'era volgare. Sarebbe ai piedi del Campidoglio. Questa zona è chiamata l'area sacra di Sant'Onofrio (dove recenti scavi hanno permesso di accertare insediamenti urbani del 1600 avanti Cristo). Il tempo ornato dal gruppo statuaria era stato costruito nel VII secolo prima dell'era volgare. Sarebbe ai piedi del Campidoglio. Questa zona è chiamata l'area sacra di Sant'Onofrio (dove recenti scavi hanno permesso di accertare insediamenti urbani del 1600 avanti Cristo). Il tempo ornato dal gruppo statuaria era stato costruito nel VII secolo prima dell'era volgare. Sarebbe ai piedi del Campidoglio. Questa zona è chiamata l'area sacra di Sant