

Originale esperienza unitaria nel centro operaio

A Porto Torres l'intesa ha funzionato per 5 anni

Comunisti, socialisti e cattolici hanno dato vita ad una amministrazione efficiente - Una campagna elettorale improntata al civile confronto - I dati della costanza avanzata del PCI

Il nostro servizio

SASSARI - Mentre prende avvio l'ultima settimana di campagna elettorale appare utile soffermarsi un momento per svolgere alcune riflessioni. Riflettere su come le forze politiche, l'opinione pubblica, i lavoratori hanno condotto la prima fase del confronto elettorale...

ISCHITELLA - Approfondire i rapporti unitari

Per la giunta di sinistra parlano i problemi risolti

Urbanistica, fognature, risanamento delle abitazioni ed edilizia popolare i punti all'attivo dell'amministrazione

ISCHITELLA - Ischitella è una cittadina del Gargano che in questi ultimi cinque anni ha cambiato - sia pure gradualmente - volto per l'azione intrapresa, con estrema energia, nell'opera di risanamento e di rinnovamento, dalla uscente amministrazione democratica...

devo aspettare una nuova giunta di sinistra per migliorare la funzione, cioè nel 1973 subito dopo le elezioni del '72. Paradossalmente, i problemi che abbiamo avuto sono rimasti gli stessi...

Il lavoro economico e popolare per quel che concerne il risanamento del paese Varano e del villaggio dei pescatori. Nel settore agricolo sono stati creati elettrodotto che ora servono la zona della campagna e parte di questi elettrodotti sono destinati all'agricoltura...

Roberto Consiglio

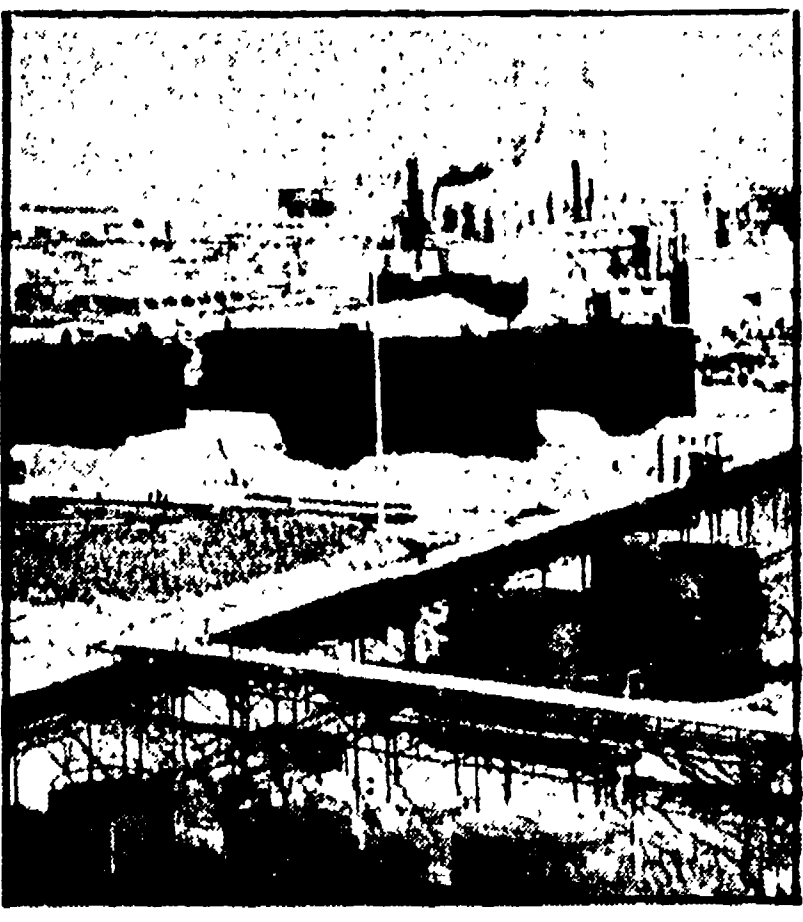

Numerosi indipendenti a Guglionesi

Il PCI si presenta con liste aperte anche nel Basso Molise

A Trivento i comunisti propongono serie misure di risanamento - Un voto per rompere il monopolio della DC

CAMPOTRIVENTO - Trivento e Guglionesi sono gli unici comuni del Basso Molise a presentarsi con liste aperte e unificati da un unico candidato...

dentro la DC sono rimasti anche in queste elezioni. L'unico che a Guglionesi si presenta con liste aperte è un civile, mentre a Trivento solo all'ultimo momento i diversi partiti...

Una positiva attività della giunta

Guardiagrele: anche per l'acqua hanno deciso i cittadini

L'amministrazione di sinistra ha dovuto lottare, insieme alla gente, per ottenere alcune realizzazioni. Solo lo scudo crociato se n'è disinteressato. La DC si tiene invece ben stretta i suoi centri di potere e non vuole spartire niente con nessuno...

Il nostro servizio

GUARDIAGRELE - Viene dalla dimostrazione di capofila del PCI sindaco, il centro è Costantino Dal Pozzo, indipendente, di professione avvocato. Segno del suo impegno è la lista DC, almeno dal '70, a Guardagrele, ed è un segno anche del carattere nuovo...

Ma i democristiani a Guardagrele rifiutano un rapporto di confronto e di collaborazione democratica con la sinistra e con il PCI in particolare, non possono di più...

come nello stesso lavoro del commissario conciliatore la DC e sempre stata a parte, evitando qualsiasi rapporto unitario...

Francesco Totoro

Serie proposte dei comunisti

Per Stigliano ci può essere un futuro veramente diverso

Il Comune può assumere il ruolo di guida delle zone interne del Materano - L'immobilismo amministrativo dc

STIGLIANO (MT) - Il programma elettorale che i comunisti di Stigliano hanno presentato agli elettori rivendica per il Comune dell'altopiano materano un ruolo che non può essere quello di un semplice amministratore...

collegiale di gestione delle ULLS affinché abbiano adeguate efficienza i relativi interventi previsti a livello di medicina preventiva, medicina scolastica e del lavoro, assistenza attraverso i consultori familiari...

L'età media dei candidati comunisti è di 39 anni e per la prima volta sono presenti, segno anche questo del nuovo che avanza, in questi anni, alcuni operai del FANIC. Nelle passate elezioni amministrative il nostro Partito raccolse il 19 per cento dei voti...

Michele Pace

Pesante bilancio della giunta DC

A Orotelli dopo le promesse mancate un voto per cambiare

Le sinistre presentano una lista unitaria - Presenti numerosi giovani e operai di Ottana - Progetto di rinnovamento

OROTELLI (NUORO) - È un paese di poco più di mille abitanti, a 10 km dalle industrie della Sardegna centrale. Un tipo centro delle zone interne, nel quale si sono avvertite le carenze di elementi che hanno caratterizzato la storia di tanti paesi del Nuorese negli ultimi trent'anni...

La campagna elettorale si è svolta con un clima di serietà e di impegno. I comunisti hanno presentato una lista unitaria di 15 candidati, tra cui 10 operai e 5 giovani...

Occorre spazzare via il centro-destra

Nicotera: qualunquismo e manovre di destra

Qual è la proposta del Partito comunista italiano? Qual è la proposta del Partito socialista? Qual è la proposta del Partito democratico?

Nicotera - Il 14 e 15 maggio si dovrà rinnovare il Consiglio comunale di Nicotera. Hanno presentato propri candidati il nostro partito, DC, PSI, PSDI e due liste civiche. Già la sola presenza di questo varo e articolato centro democratico e di sinistra...

La battaglia per il centro-destra è stata combattuta con una certa forza e con un certo impegno. I comunisti hanno presentato una lista unitaria di 15 candidati, tra cui 10 operai e 5 giovani...

Qual è la proposta del Partito comunista italiano? Qual è la proposta del Partito socialista? Qual è la proposta del Partito democratico?

La politica delle intese ha messo in crisi i vecchi equilibri di potere

A Gioia del Colle ancora contrasti nella DC

Il primo dato di novità di questa ultima legislatura è stato la rottura di questo meccanismo e l'impossibilità del gruppo dirigente democristiano di recuperare le proprie lacerazioni a spese della collettività cittadina.

GIOIA DEL COLLE - Due fasi politiche ed amministrative ben distinte e caratterizzate da un clima di mobilitazione e di impegno. In questo comune al centro dell'asse Bari-Taranto, con un tessuto economico prevalentemente agricolo, interrotto da una discreta rete di attività industriali nel settore lattiero-caseario, con la presenza di un consistente stabilimento metalmeccanico...

Il dominio assoluto sulla città è suel centro ospedale, ECA, AMNU ecc. Per questo la sua resistenza è stata accanita, giungendo alla utilizzazione dei più volgari metodi di pressione psicologica e di ricatto politico. Lo stesso gruppo misero di intervento e di decisione era scopertamente ridotto puntello della destra della Democrazia Cristiana.

organizzazioni della loro proposta. Questa modificazione dei rapporti politici e sociali, tradotta in capacità di intervento, ha consentito interventi ed ipotesi di soluzione, destinati ad interessanti e concreti sviluppi. Valga per tutti l'esempio del settore edilizio nel quale il corretto funzionamento di una apposita commissione, nominata dal consiglio comunale, ha rilanciato e favorito l'approvazione di tutti gli strumenti attuativi del PRG...

fermi. Alle elezioni del 1972. Dopo questa data e venute avanti a Gioia del Colle un forte processo di rinnovamento. Decisiva è stata in questi anni l'iniziativa del PCI che di questi processi è fondamentale momento di attuazione e di sviluppo. Questo spiega l'avanzata elettorale del 15 e 20 giugno, l'estensione della forza organizzativa, la composizione stessa della lista elettorale per il 14 maggio.

Una nuova aggregazione sociale è questa la dimensione reale di un partito che deve ora raccogliere il risultato di una profonda opera di penetrazione e di ricomposizione politica. Ora è possibile cambiare.

La campagna elettorale si è svolta con un clima di serietà e di impegno. I comunisti hanno presentato una lista unitaria di 15 candidati, tra cui 10 operai e 5 giovani...

Enzo Lavarra

La politica delle intese ha messo in crisi i vecchi equilibri di potere. A Gioia del Colle ancora contrasti nella DC. Il primo dato di novità di questa ultima legislatura è stato la rottura di questo meccanismo e l'impossibilità del gruppo dirigente democristiano di recuperare le proprie lacerazioni a spese della collettività cittadina.

Benedetto Barranu

La politica delle intese ha messo in crisi i vecchi equilibri di potere. A Gioia del Colle ancora contrasti nella DC. Il primo dato di novità di questa ultima legislatura è stato la rottura di questo meccanismo e l'impossibilità del gruppo dirigente democristiano di recuperare le proprie lacerazioni a spese della collettività cittadina.

La politica delle intese ha messo in crisi i vecchi equilibri di potere. A Gioia del Colle ancora contrasti nella DC. Il primo dato di novità di questa ultima legislatura è stato la rottura di questo meccanismo e l'impossibilità del gruppo dirigente democristiano di recuperare le proprie lacerazioni a spese della collettività cittadina.

a. p.