

Mandato del Consiglio comunale per lo scioglimento della società

# Ultimo atto per l'aeroporto di San Giorgio a Colonica?

Votati 2 diversi ordini del giorno ma nella sostanza tutti d'accordo per S. Giusto di Pisa  
**Nei quartieri dibattito sui consorzi socio-sanitari**



**Centovenuti scrittori europei discutono di pace e libertà**

Centovenuti scrittori dei diversi paesi europei sono riuniti a Firenze per il secondo congresso delle organizzazioni sindacali e culturali. Nella sala del Palazzo degli Affari ieri gli interventi si sono concentrati per l'intera giornata attorno ai temi della libertà e del lavoro degli scrittori nei paesi dell'Europa. Fatto rilevante, rispetto alla precedente assemblea di Berlino, è la partecipazione di delegazioni di tutti i paesi dell'Europa dell'est, presenti con l'obiettivo di tracciare linee comuni di lavoro e di elaborazione secondo lo spirito dell'accordo di Helsinki.

**Attraverso i film il racconto del Vietnam**

Il Vietnam, la sua primavera, i costumi e le leggende, le lotte del suo eroico popolo visti dall'occhio della cinepresa ci vengono mostrati domani e giovedì al circolo est-est di via dei Giardini in una rassegna di documenti.

**In 2 anni la Fiorentina-gas ha investito quattro miliardi**

Il sindaco e l'assessore Ottati si sono incontrati con i rappresentanti del Consiglio comunale nel consiglio della Fiorentina-gas, allo scopo di avere una informazione sui risultati dell'attività di quest'azienda, sulle prospettive per l'estensione del metano nel quartiere non ancora serviti. Erano presenti, per la Fiorentina-gas il presidente Barbieri e i consiglieri Brezzi, Pazzagli e Sarfatti.

**Costituito il centro studi «E. Mattei»**

È stato costituito a Firenze il Centro studi politici, economici e sociali «Enrico Mattei»: la presentazione ufficiale del centro — sorto per iniziativa di appartenenti alla Democrazia cristiana — avverrà venerdì sera, nei locali di via dei Benci, con una conferenza stampa. L'istituto è sorto per chiedere agli intellettuali, a quanti hanno competenze scientifiche, di misurarsi direttamente sul terreno operativo.

## PICCOLA CRONACA

**FARMACIE NOTTURNE**  
Piazza San Giovanni, 20; v. Gaiori 50; v. della Scala, 49; p.zza Dalmazia, 24; v. G. P. Orsini, 27; v. di Brozzi 192; via Starnina; Internazione Stazione S. M. Novella; p.zza Isolotto, 5; v. Calatafimi, 6; v. G. P. Orsini, 107; Borgogni-santi, 40; piazza delle Curie, 2; v. Senese, 206; v. de' Guidoni, 89; v. Calzaioli, 7.

**ROULOTTES**  
OCCASIONISIME  
SUPERACCESSORIATE  
PREZZI DI REALIZZO  
VISITATECI!  
TUTTO CAMPING • Firenze  
VIA DEL TERMINO - Tel (055) 37.30.41  
(uscita autostrada Firenze-Mare per Sesto)

A Palazzo Vecchio si aspetta che anche i privati esprimano le loro esigenze

# Per chi vuole costruire o risanare è giunto il momento di prenotarsi

Così potrà essere definito nei particolari il piano pluriennale di attuazione degli interventi urbanistici - Una serie di consultazioni a tappeto - Le possibilità di intervento nel centro storico

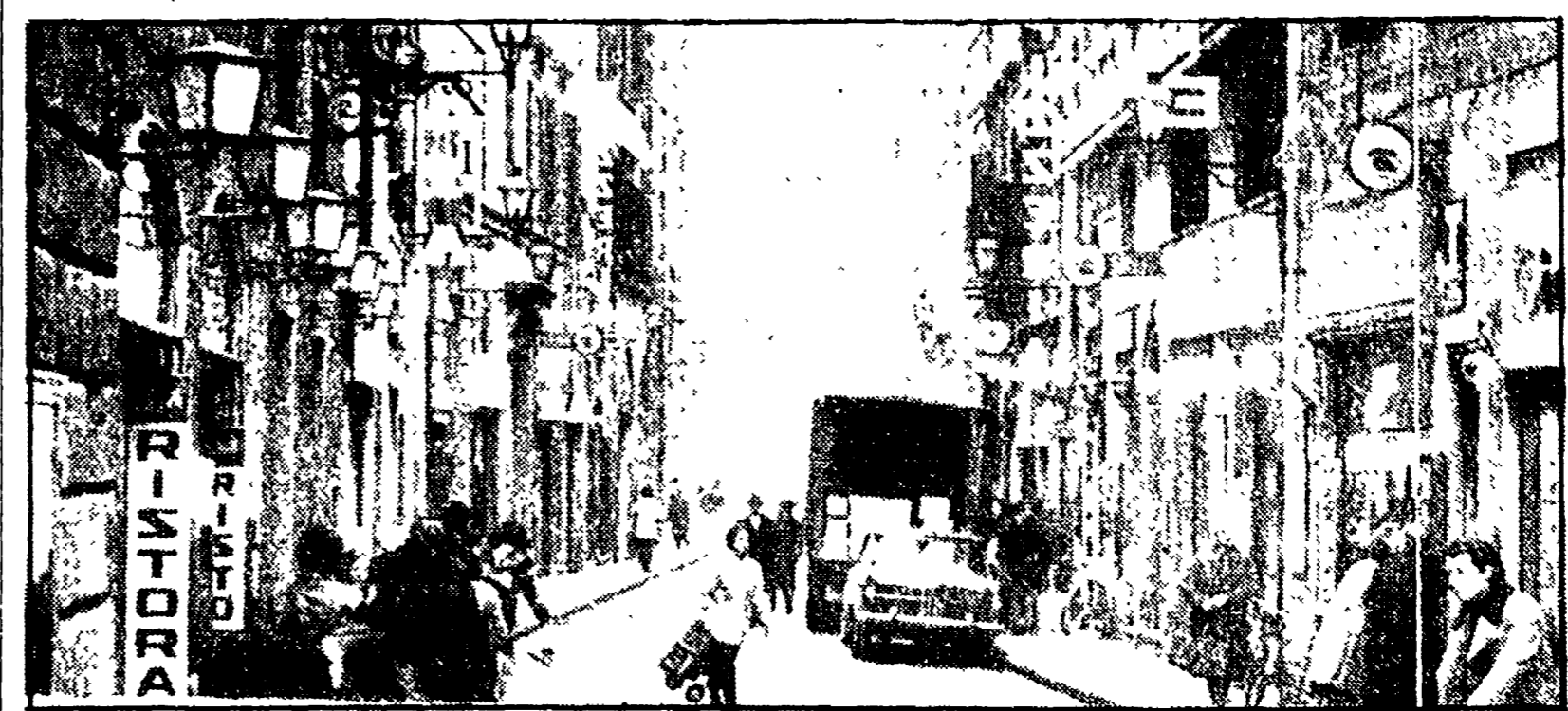

La settimana scorsa sono apparsi sui muri della città decine di manifesti in bianco e nero affissi dall'amministrazione comunale: chi è interessato a presentare proposte di inserimento di propri beni immobiliari nel programma triennale di attuazione, è invitato a inviare al comune, sollecitamente la domanda, compilando l'apposita scheda. È un messaggio semplice per il più, ma che non giunge del tutto nuovo per gli addetti ai lavori.

Una serie di consultazioni a tappeto: oggi sarà la volta di tutte le associazioni rappresentative delle categorie economiche; domani dei rappresentanti sindacali; giovedì degli ordini e dei Collegi professionali (ingegneri, geometri, architetti, periti); venerdì dei rappresentanti degli inquilini delle cooperative; mercoledì 17 infine dell'amministrazione provinciale.

**Rilasciata di nuovo la concessione allo «Sporting center residence»**

## Diversa destinazione e minore cubatura: ora si può edificare

I lavori per un complesso di alloggi a Firenze Nova furono bloccati dal Comune perché non venivano rispettati gli standard - La società privata costruirà gratuitamente una scuola

Il 15 settembre del '75 il cantiere del lotto A di Firenze Nova, che stava costruendo un palazzo e un centro sportivo per conto della società proprietaria del terreno (Sporting center residence) si fermò. Il comune, verificando un'alterazione degli standard urbanistici, cioè un aumento della volumetria prevista per insediamenti abitativi, in questo caso di lusso, aveva infatti annullato la licenza edilizia. Dopo un accordo tra amministrazione e proprietari gli operai potranno nei prossimi giorni tornare sui ponteggi e riprendere il lavoro. Lo ha annunciato l'assessore all'Urbanistica Marino Bianco: il 22 aprile è stata rilasciata una nuova concessione che consentirà di sistemare definitivamente il lotto (compreso tra via Antonelli, via Panciatichi e via dei Cabloti) con una forte riduzione delle volumetrie previste. In particolare l'edificio previsto a residenza dalla licenza del 18 giugno '75 in seguito annullata sarà invece destinato a ospitare uffici e risulterà più piccolo di 7,238 metri cubi. Un aumento della

cubatura (6.085 metri) è previsto invece per lo stabile destinato ad impianti sportivi, che ospiterà non solo una piscina, come nel progetto originario, ma anche una palestra.

Gli incontri e le trattative che hanno visto protagonisti l'amministrazione, il consiglio di quartiere interessato e la proprietà ha portato ad altri interessanti esiti. La Società «Sporting center residence» ha infatti ceduto gratuitamente all'amministrazione comunale un terreno di circa 5 mila metri quadrati adiacente al lotto A (situato tra via dei Cabloti e via Benedetto Dei) già previsto a spazio pubblico da una precedente delibera. Si è anche impegnata a costruirvi a sue spese una scuola materna di sei sezioni e di mettere gratuitamente a disposizione dell'amministrazione un locale di 110 metri quadrati per le necessità del quartiere e altre piccole aree della lotizzazione da destinare ad uso pubblico.

Ieri mattina nell'ufficio postale di via della Repubblica

## RAPINA CON CANDELE E PISELLI A TAVERNITTOLE

Un giovane aveva confezionato un pacco simile ad una bomba utilizzando appunto una scatola di candele e di piselli - È stato scoperto, inseguito e catturato da alcuni clienti dell'ufficio - Scoperti gli autori di altre tre rapine



Con una scatola di candele e una di piselli confezionata come se si trattasse di una bomba, ha rapinato l'ufficio postale di Tavernitole, un giovane di 22 anni, residente a Mercatale Val di Pesa ha cominciato e concluso la sua carriera di rapinatore.

Erano le 11,30, quando nell'ufficio postale di via della Repubblica 37 a Tavernitole, è entrato un giovane. Nella mano destra aveva un pacco avvolto in un foglio di giornale. I quattro impiegati, tre donne e un uomo, e un paio di clienti, non hanno fatto molto caso al giovanotto che indossava un giubbotto scuro. Improvvisamente però lo sconosciuto ha gridato: «date tutti i soldi o vi faccio saltare tutto» e agitando il pacco si è avvicinato allo sportello.

presentare i relativi progetti, avanzare le loro richieste all'amministrazione, e possibilmente entro 30 giorni.

È l'intera società economica e civile della città che è chiamata ad esprimere le proprie esigenze e i propri programmi perché il piano sia aderente, con criteri di realismo, ai bisogni della popolazione. In tutto o in parte le proposte scaturite verranno inserite nel programma pluriennale, secondo criteri di priorità, di urgenza, di opportunità finanziaria. Per quanto riguarda l'iniziativa pubblica il comune ha definito le sue linee di azione nel bilancio preventivo per il '78.

Questa «mappa» dello sviluppo urbanistico della città ha un punto particolarmente delicato: il centro storico. Tutto quello che non sarà inserito nel PPA non si potrà realizzare. In tutto o in parte vi troverà posto dovrà essere realizzato, o per lo meno dovranno essere presentate da parte degli interessati le richieste di concessione edilizia, pena l'esproprio da parte del comune delle aree in questione. Ma anche se il comune come intede muoversi per il centro storico? Delimitare alcune aree o fabbricati, inserendoli nel piano, oppure lascerà libera l'iniziativa privata?

Nella foto: anche Borgo S. Lorenzo sarà interessato dai piani particolareggiati.

Ieri mattina nell'ufficio postale di via della Repubblica...