

Mentre l'età media è salita a 49 anni

In edilizia 5 mila lavoratori in meno

I dati forniti nel corso della manifestazione della FLC svoltasi a palazzo Medici Riccardi — Dibattito sull'equo canone

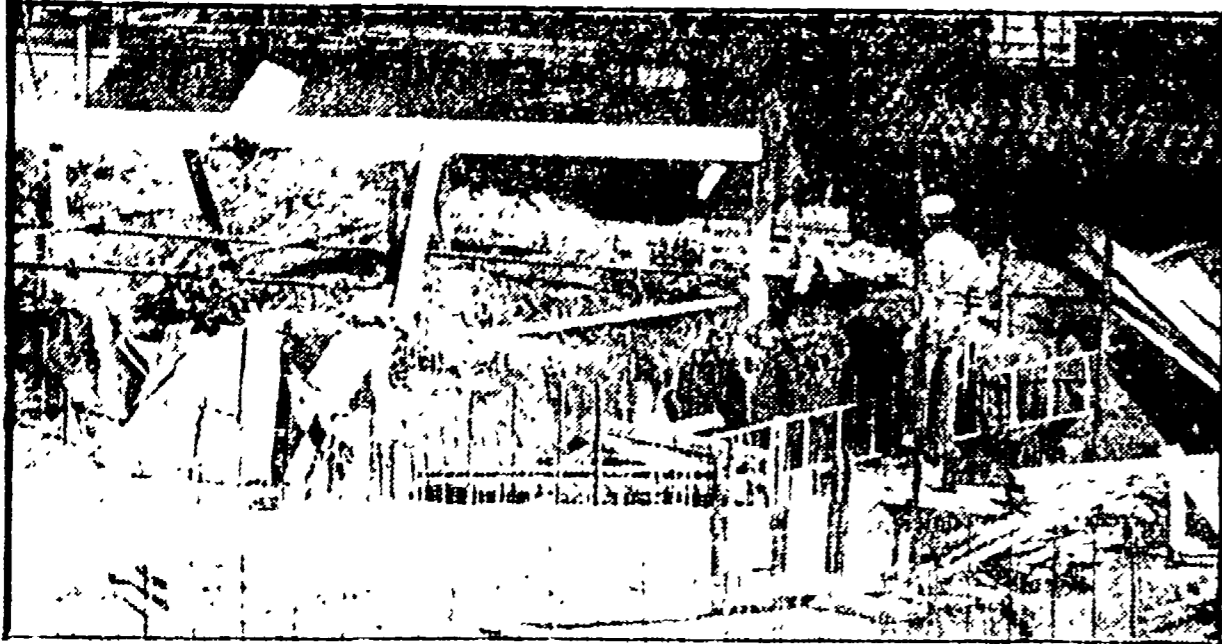

Molti cantieri edili rallentano i lavori; anche in questo settore la crisi provoca massicci e preoccupanti attacchi all'occupazione

Equo canone, programmazione plurennale dell'edilizia residenziale, attuazione delle leggi 338 e 40, edilizia pubblica privata, questi i temi di una manifestazione-dibattito svoltasi ieri mattina nella sala delle Quattro Stagioni di palazzo Medici Riccardi su iniziativa della FLC provinciale. La manifestazione rientra nella settimana di lotte predisposta dalle organizzazioni sindacali che si concluderà mercoledì prossimo con l'occupazione del lavoro di due ore negli edili.

Al centro del dibattito è stato il grave problema della casa con tutti i suoi risvolti: dall'edilizia pubblica, dalle abitazioni a medio costo, dal recupero del patrimonio abitativo esistente, alla regolamentazione dei contratti di locazione. Il dato che emerge con chiarezza da un esame dell'andamento del settore edile negli ultimi anni è — come ha sottolineato il sindacalista Giovanni Momi, nella relazione introduttiva — il deciso peggioramen-

Dopo 60 giorni di assemblea permanente

Tornano al lavoro le operaie della Universal di Vinci

Conclusa positivamente la vertenza che permette di salvare decine di posti di lavoro

Si è positivamente conclusa dopo circa 60 giorni di assemblea permanente la vertenza della confezione Universal di Vinci. La vertenza ha interessato 37 operai dell'unità produttiva di Vinci mentre nell'altra azienda del gruppo, che si trova a Stabia nel comune di Cerreto Guidi, si attivano tutte le forme di adempimento alla lotta delle compagnie di lavoro stabilite dal sindacato.

La lotta delle operaie dell'Universal è iniziata nel maggio dell'anno scorso quando l'azienda propose la cassa di integrazione guadagni adiacente come "motivo" per la mancanza di ordine nella parte dei chioschi. Le lavoratrici denunciarono immediatamente la strumentalità della posizione patrimoniale, che non teneva conto della qualità del prodotto che si stava dalla azienda (come il consiglio di fabbrica aveva rilevato) e l'incapacità di gestione della parte di chioschi. La vertenza è durata 59 giorni, con la presenza di una commissione di lavoro e di una commissione di controllo della vertenza, che ha permesso di salvare 37 posti di lavoro e di ottenere un aumento del 30 per cento della cassa integrazione. L'azienda ha accettato la soluzione di cassa integrazione e di cassa integrazione adiacente, come è stato ribadito durante l'assemblea — un'azione di cassa integrazione e di cassa integrazione adiacente, come è stato ribadito durante l'assemblea — un'azione di cassa integrazione e di cassa integrazione adiacente, come è stato ribadito durante l'assemblea.

Una parte di operaie sarà assunta, allo stabilimento di Stabia e proporzionalmente alle Mecc. proletariari che l'azienda Universal di Vinci vorrà assumere. Altre 17 lavoratrici saranno assunte dalla ditta Borsari. Finché il mese di settembre. Nel frattempo le operaie usano, favore delle provvidenze previste dalla legge sulla disoccupazione. Questo accordo è stato raggiunto, come dovevano, dopo una lunga lotta che ha visto impegnata tutta la categoria, guidata dal sindacato unitario FLCTA, con iniziative di dibattito e di confronto con le forze politiche.

Bruno Berti

SCHEMI E RIBALTE A FIRENZE

TEATRI

TEATRO COMUNALE
Corso Italia, 10 - Tel. 216.253
Domenica 26 maggio 20.30 I vesperi siciliani di G. Verdi. Direttore Riccardo M. Rega. Con Franca Falcucci, Corrado, e Paolo Barilli. 20.30 I vesperi siciliani di G. Verdi. Direttore Riccardo M. Rega. Con Franca Falcucci, Corrado, e Paolo Barilli.

TEATRO RONDÒ DI BACCO
Piazza Pitti, 1 - Tel. 201.975
Domenica 26 maggio 20.30 I vesperi siciliani di G. Verdi. Direttore Riccardo M. Rega. Con Franca Falcucci, Corrado, e Paolo Barilli.

TEATRO SANGALLO
Via S. Gallo 451 - Tel. 490.663
Sabato 25 e domenica 26 maggio 20.30 I vesperi siciliani di G. Verdi. Direttore Riccardo M. Rega. Con Franca Falcucci, Corrado, e Paolo Barilli.

VI SEGNALIAMO

- Una moglie (Edison)
- MASH (Modemismo)
- Una donna tutta sola (Odeon)
- Ciao maschio (Andromeda)
- American graffiti (Goldoni)
- L'amico americano (Nicoletta)
- In nome del papa re (Il Portico)
- Frankenstein Junior (Stadio)
- Il portiere di notte (Ufficiali)
- Ecce Bombo (Vittoria)
- Loro di Napoli (Castello)
- Imagos (Stadio)

ALDEBARAN
Via Belfiore 151 - Tel. 410.007
Pomeriggio festivo per tutti i sessenni, a cura di Franco Biondi. Giovedì e venerdì 26 maggio 20.30 I vesperi siciliani di G. Verdi. Direttore Riccardo M. Rega. Con Franca Falcucci, Corrado, e Paolo Barilli.

ALFIERI D'ESSAI
Via M. di Poggio 27 - Tel. 282.137
Domenica 26 maggio 20.30 I vesperi siciliani di G. Verdi. Direttore Riccardo M. Rega. Con Franca Falcucci, Corrado, e Paolo Barilli.

STADIO

Via e Minfredo Panti - Tel. 50.913
(Ap. 15.30)
Domenica 26 maggio 20.30 I vesperi siciliani di G. Verdi. Direttore Riccardo M. Rega. Con Franca Falcucci, Corrado, e Paolo Barilli.

ALBA (Ritardi)
Via E. Verrini - Tel. 452.204
Domenica 26 maggio 20.30 I vesperi siciliani di G. Verdi. Direttore Riccardo M. Rega. Con Franca Falcucci, Corrado, e Paolo Barilli.

ARCOBALENO
Via Pisana, 42 - Legnala
Domenica 26 maggio 20.30 I vesperi siciliani di G. Verdi. Direttore Riccardo M. Rega. Con Franca Falcucci, Corrado, e Paolo Barilli.

IL PARTITO

Questa mattina, alle 9.30 presso la sede del Comitato Regionale del PCI di Firenze, si terrà la riunione della Commissione Regionale «Problemi dello Stato» in preparazione della campagna sui referendum.

PICCOLA CRONACA

FARMACIE NOTTURNE
A San Jacopo, via della Scala 49, piazza Dalmazia 24, V. G. P. Orsini 27, V. di Brozzi 282, via Starnina 41, interno Stazione S. Maria Novella, piazza Isolotto 5, via Calzattini 2, Borgoossato, 50, V. G. P. Orsini 107, piazza delle Cure 2, le Giardiniere, Calzattini 7, V. Scienze 2/6.

BENZINI NOTTURNI
Rimanono aperti, con orari ridotti, 22 aut. di benzina. Le benzine sono a 1.100 lire, l'essolo a 1.100 lire, il motore a 1.100 lire, il benzinaio a 1.100 lire.

DECIDUTA LA COMPAGNIA GIANNOCCHI
L'improvvisamente deceduto dalla compagnia Gabriella Giannocchi, alleata di 77 anni, iscritta all'elenco del Gal. Le eredi sono: Maria Maddalena, una bambina, e il coniugato dei coniugati della sezione. I funerali si svolgeranno alle 16 di via Cappella della Misericordia del Galileo.

RICORDO DEL COMPAGNO MORI
Nell'anniversario della scomparsa del compagno Moro, della sezione «Firenze», la famiglia nel ricordo con immutato affetto a quanti lo conobbero e stimarono, le nostre sincere condoglianze al nostro e osale.

SMARRIMENTI TESSERA
Il compagno Giustino Dacchi, della sezione «Firenze», Peretola è stato derubato del portafoglio contenente la tessera del PCI e 100.000 lire. Chi ha ritrovato la tessera, si prega di restituirla al compagno Dacchi, via Peretola 10.

DIBATTITO AL FARMSCI
È stato organizzato dal Flittuto Giannocchi, la Sezione toscana un dibattito per oggi, alle 21.30 presso il teatro sul tema: «Senza e modelli di rimborsamento sanitario». Interventi di Vito Gerardo Giannocchi e di Vito Verca.

QUARTIERE 11
È convocato per questa sera, alle 21 presso il cinema «V. G. D'Annunzio»

oggi CAPITOL oggi

non andateci da soli

Titanus
PRIMO PREMIO AL FESTIVAL DI 'SIGES' GIUDICATO MIGLIOR FILM DELL'ANNO ALL'ACCADEMIA DEL CINEMA DELL'ORRORE

le Colline hanno gli Occhi

Vietato ai minori di anni 14

COMUNE DI FIRENZE

AVVISO DI GARA

COMUNE DI PONTASSIEVE

PROVINCIA DI FIRENZE

AVVISO DI GARA

Cantine Leonard - Vinci
COLTIVATORI DIRETTI ASSOCIATI

CIRCUITO DEMOCRATICO DEL CINEMA

C.D.C. CASTELLO
Via R. Guelfini 47 - Tel. 451.480
Domenica 26 maggio 20.30 I vesperi siciliani di G. Verdi. Direttore Riccardo M. Rega. Con Franca Falcucci, Corrado, e Paolo Barilli.

C.D.C. NUOVO GALLUZZO
Via R. Guelfini 47 - Tel. 451.480
Domenica 26 maggio 20.30 I vesperi siciliani di G. Verdi. Direttore Riccardo M. Rega. Con Franca Falcucci, Corrado, e Paolo Barilli.

C.D.C. S. ANDREA
Via S. Andrea a Roverzano (bus 34) - Tel. 600.410
Domenica 26 maggio 20.30 I vesperi siciliani di G. Verdi. Direttore Riccardo M. Rega. Con Franca Falcucci, Corrado, e Paolo Barilli.

C.D.C. S. QUIRICO
Via S. Quirico 576 - Tel. 701.035
Domenica 26 maggio 20.30 I vesperi siciliani di G. Verdi. Direttore Riccardo M. Rega. Con Franca Falcucci, Corrado, e Paolo Barilli.

C.D.C. SPAZIO
Via del Sole, 10
Domenica 26 maggio 20.30 I vesperi siciliani di G. Verdi. Direttore Riccardo M. Rega. Con Franca Falcucci, Corrado, e Paolo Barilli.

C.D.C. ANTONELLA
Via R. Guelfini 47 - Tel. 451.480
Domenica 26 maggio 20.30 I vesperi siciliani di G. Verdi. Direttore Riccardo M. Rega. Con Franca Falcucci, Corrado, e Paolo Barilli.

COMUNI PERIFERICI

CASA DEL POPOLO IMPERNO
Via S. Andrea a Roverzano (bus 34) - Tel. 600.410
Domenica 26 maggio 20.30 I vesperi siciliani di G. Verdi. Direttore Riccardo M. Rega. Con Franca Falcucci, Corrado, e Paolo Barilli.

CASA DEL POPOLO GRASSINA
Via S. Andrea a Roverzano (bus 34) - Tel. 600.410
Domenica 26 maggio 20.30 I vesperi siciliani di G. Verdi. Direttore Riccardo M. Rega. Con Franca Falcucci, Corrado, e Paolo Barilli.

CASA DEL POPOLO ANTONELLA
Via S. Andrea a Roverzano (bus 34) - Tel. 600.410
Domenica 26 maggio 20.30 I vesperi siciliani di G. Verdi. Direttore Riccardo M. Rega. Con Franca Falcucci, Corrado, e Paolo Barilli.

PRATO

GARIBOLDI
Via S. Andrea a Roverzano (bus 34) - Tel. 600.410
Domenica 26 maggio 20.30 I vesperi siciliani di G. Verdi. Direttore Riccardo M. Rega. Con Franca Falcucci, Corrado, e Paolo Barilli.

CENTRALI
Via S. Andrea a Roverzano (bus 34) - Tel. 600.410
Domenica 26 maggio 20.30 I vesperi siciliani di G. Verdi. Direttore Riccardo M. Rega. Con Franca Falcucci, Corrado, e Paolo Barilli.

MODERNO
Via S. Andrea a Roverzano (bus 34) - Tel. 600.410
Domenica 26 maggio 20.30 I vesperi siciliani di G. Verdi. Direttore Riccardo M. Rega. Con Franca Falcucci, Corrado, e Paolo Barilli.

NUOVOCINEMA
Via S. Andrea a Roverzano (bus 34) - Tel. 600.410
Domenica 26 maggio 20.30 I vesperi siciliani di G. Verdi. Direttore Riccardo M. Rega. Con Franca Falcucci, Corrado, e Paolo Barilli.

HODENA
Via S. Andrea a Roverzano (bus 34) - Tel. 600.410
Domenica 26 maggio 20.30 I vesperi siciliani di G. Verdi. Direttore Riccardo M. Rega. Con Franca Falcucci, Corrado, e Paolo Barilli.

CONTRALTO
Via S. Andrea a Roverzano (bus 34) - Tel. 600.410
Domenica 26 maggio 20.30 I vesperi siciliani di G. Verdi. Direttore Riccardo M. Rega. Con Franca Falcucci, Corrado, e Paolo Barilli.

CALIFSO
Via S. Andrea a Roverzano (bus 34) - Tel. 600.410
Domenica 26 maggio 20.30 I vesperi siciliani di G. Verdi. Direttore Riccardo M. Rega. Con Franca Falcucci, Corrado, e Paolo Barilli.

EMPOLI

LA PERLA
Via S. Andrea a Roverzano (bus 34) - Tel. 600.410
Domenica 26 maggio 20.30 I vesperi siciliani di G. Verdi. Direttore Riccardo M. Rega. Con Franca Falcucci, Corrado, e Paolo Barilli.

CRISTALLO
Via S. Andrea a Roverzano (bus 34) - Tel. 600.410
Domenica 26 maggio 20.30 I vesperi siciliani di G. Verdi. Direttore Riccardo M. Rega. Con Franca Falcucci, Corrado, e Paolo Barilli.

EXCELSIOR
Via S. Andrea a Roverzano (bus 34) - Tel. 600.410
Domenica 26 maggio 20.30 I vesperi siciliani di G. Verdi. Direttore Riccardo M. Rega. Con Franca Falcucci, Corrado, e Paolo Barilli.

Rubriche a cura della SPI (Società per la pubblicità in Italia) FIRENZE - Via Martelli n. 5 - Telefono: 287.171-211.949 (15.30, 17.55, 20.15, 22.45)