

Assurda risposta della direzione allo sciopero dei lavoratori

Sospensioni alla Solvay

Sono circa 1000 i dipendenti interessati al provvedimento - Pronta risposta operaia - La società si impegna a dare chiarimenti - Rimane aperta la vertenza

ROSGNANO - Dopo lo sciopero che ha paralizzato tutti gli stabilimenti Solvay, quasi notte-tempo (erano circa le 22) la direzione aziendale ha fatto affiggere alla porta centrale dello stabilimento gli elenchi dei lavoratori che dovevano essere sospesi. Questa è ormai una consuetudine che la Solvay adotta da tempo per lo sciopero, in quanto si spende...

La decisione aziendale era prevista. Già nel corso dell'assemblea tenuta davanti ai cancelli della fabbrica durante lo sciopero fu deciso che in caso di sospensioni tutti i lavoratori sarebbero ugualmente tornati in fabbrica. «C'è stato, quanti sono stati i lavoratori sospesi? In un primo tempo si è parlato di 500 sospensioni, poi addirittura 1.700. Sembra un numero così elevato, ma non è tutto in quanto non c'è stato il tempo di contarle...

Una delegazione di lavoratori è stata ricevuta dallo staff dirigenziale Solvay, insieme all'«ex-ecutive» di fabbrica. Entro la serata la Solvay si è impegnata a far cessare quanto richiesto. Una volta in possesso dei dati precisi sarà inoltrata dal sindacato la richiesta di chiarimenti, perché la società rimanesse sulle sue posizioni. Non si tratta, per essa gli accordi del 1977 sono applicati...

Una nota della federazione comunista Per il PCI ricattatori i licenziamenti alla Richard-Ginori di Pisa. PISA - L'elenco di lettere di licenziamento ai lavoratori pisani della Richard Ginori è un vero e proprio atto ricattatorio nei confronti dei lavoratori della città...

Una nota della federazione comunista Per il PCI ricattatori i licenziamenti alla Richard-Ginori di Pisa. PISA - L'elenco di lettere di licenziamento ai lavoratori pisani della Richard Ginori è un vero e proprio atto ricattatorio nei confronti dei lavoratori della città...

Giovanni Nannini

Le celebrazioni dureranno tre giorni

Alla festa di Pisa diecimila lumini e regate sull'Arno

Illuminate tutte le facciate del Lungarno - Un concerto nel cortile della Sapienza

PISA - Le facciate degli edifici sul lungarno fiorentino sono anche quest'anno per una notte intera della luce di diecimila lumini fissati intorno ai cornicioni, balconi e finestre a formare composizioni geometriche: è la «Luminaria», la tradizionale festa pisana che ricorda il santo patrono della città, San Ranieri...

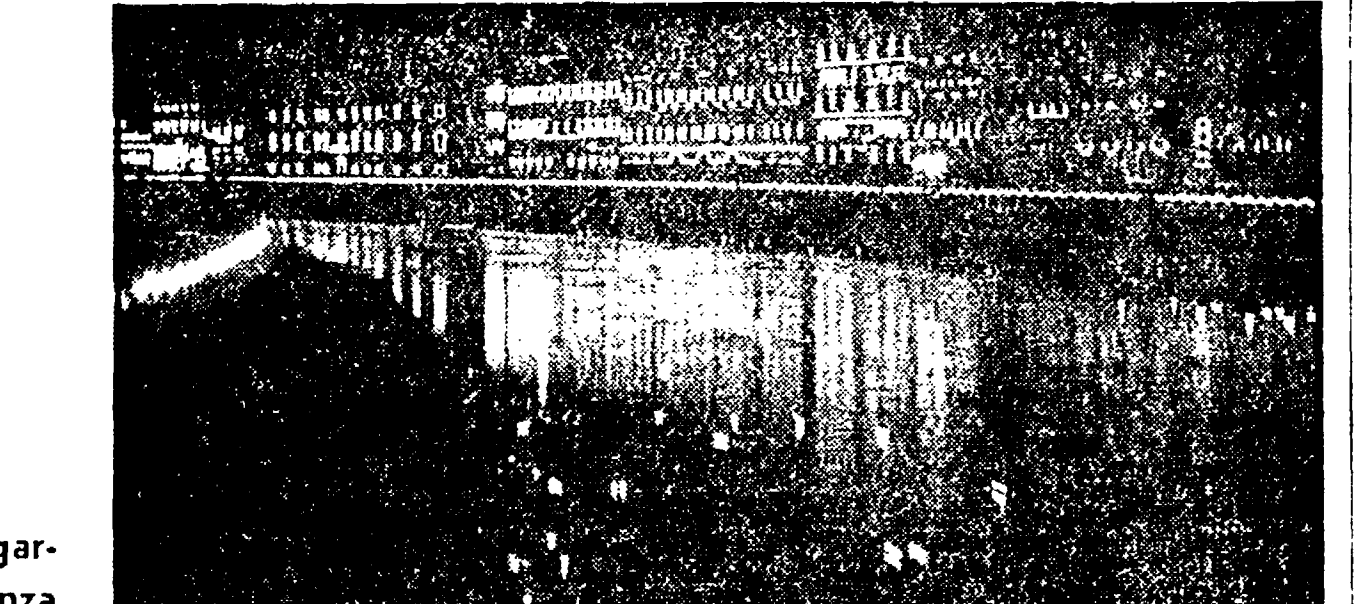

La zona illuminata è stata ampliata, e parallelamente alla vera e propria luminaria si svolgeranno altre manifestazioni. Tra le altre, la tradizionale regata di diecimila lumini, che si svolgerà in tutta la lunghezza del Lungarno Sarnese, dal Ponte della Cittadella e sulla sponda opposta di Lungarno Sarnese...

Andrea Lazzeri

Riaperto a Palazzo Bandini il nuovo museo archeologico comunale

Più sicuri i reperti etruschi di Massa Marittima

Ricco patrimonio proveniente dalle necropoli di Roselle e Vetulonia - Previsto un intervento di ristrutturazione del Palazzo Pretorio - Avrà finalmente una adeguata collocazione la celebre «Pala»

MASSA MARITTIMA - Il ricco patrimonio archeologico presente nel centro storico di Massa Marittima oggetto di studio da parte degli addetti ai lavori e di vista di cittadini e scolaresche, ha trovato una sede più adeguata e moderna per valorizzare il ruolo che questa struttura culturale è chiamata ad assolvere...

La struttura attuale offre maggiori garanzie anche con i percorsi di fatto. E questa non è l'unica novità che alcuni anni fa dal museo vennero portati via reperti di notevole valore, non più ritrovati e certamente incanalati nel fiume e clandestinamente nel mercato delle opere d'arte...

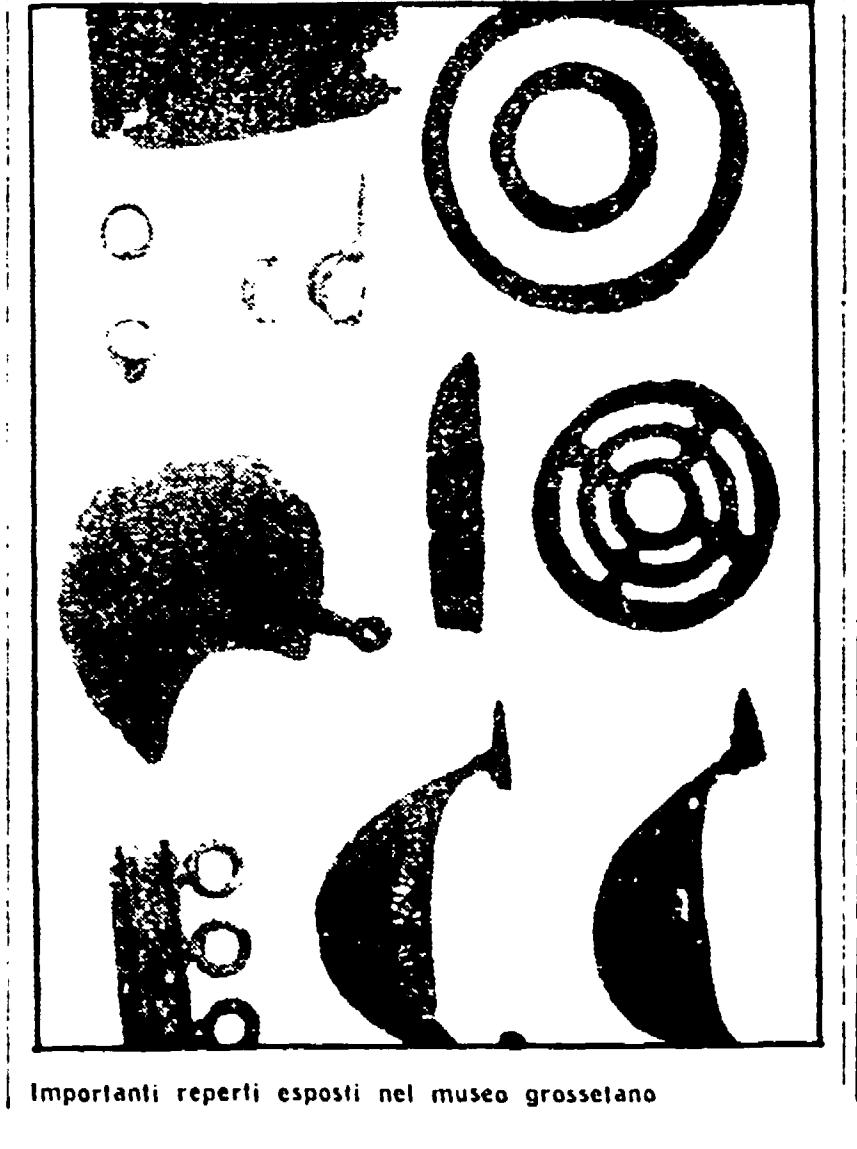

Importanti reperti esposti nel museo grossetano

Paolo Ziviani

SCHERMI E RIBALTE A FIRENZE

A large advertisement for 'SCHERMI E RIBALTE A FIRENZE' featuring a grid of theater listings. Each listing includes the name of the theater, the play or performance, and contact information. Theaters listed include Teatro Comunale, Teatro del Gallo, Teatro della Pergola, Teatro Rondo di Bacco, La Macchina del Tempo, PISCINE, PISCINA COSTOLI, PISCINA LA PAVONIERE, DANCING, DANCING POGGETTO, CINEMA, ARISTON, ARLECCHINO SEXY MOVIES, CAPITOL, CORSO, EDISON, EXCELSIOR, GAMBINUS, METROPOLITAN, MODERNISSIMO, ODEON, PRINCIPE, SUPERCINEMA, VERDI, ADRIANO, PUCCHINI, MANZONI, MARCONI, NAZIONALE, NICCOLINI, PUCCHINI, STADIO, UNIVERSALE D'ESSAI, VITTORIA, ALBA, and GIGLIO.

Advertisement for 'L'Unità' newspaper, including contact information for public relations and subscription details. It features the 'L'Unità' logo and the text 'Per la pubblicità su L'Unità'.