

### Il punto ad un anno dal voto

E' trascorso poco più di un anno da quel 12 aprile del 1977 in cui il consiglio comunale livornese approvò il regolamento dei Consigli di Circoscrizione...

Saranno abbattute le case malsane

### Insieme ai cittadini si programmano le nuove case di «Corea»

Discusso nel consiglio di Circoscrizione un piano di interventi — L'utilizzazione delle «case parcheggio»

Erano state costruite in fretta e furia, subito dopo i tragici bombardamenti della guerra che avevano sventrato l'intera città di Livorno. Ed invece sono ancora lì, brutte antiche palazzine a due...

Una soluzione radicale come un'operazione chirurgica, ma necessaria per riportare il quartiere ad un riequilibrio perduto negli anni.

Il Consiglio di Circoscrizione ha programmato di demolire due edifici già individuati. Le famiglie che attualmente li abitano andranno in alcuni appartamenti nuovi di proprietà del comune...

Nell'immediato dopoguerra si erano per dare un tetto alle migliaia di sfollati in cerca di riparo, in seguito, sono diventate meta di famiglie costrette, per i prezzi troppo elevati degli affitti, ad approdare in stabili artigianali...

Ora la soluzione è stata individuata e quelle brutte case di Corea sembrano destinate a scomparire dalla scena. Almeno di esse è giunto il verdetto dai mari, hanno il tetto sfondato, mancano di fondamento...

Giugno 1977-giugno 1978: è passato un anno in cui i comunisti hanno lavorato, con le difficoltà non sono mancate. Ma chi ha mai detto che la strada della partecipazione democratica fosse spianata...

Entro poco tempo l'amministrazione comunale dovrà passare alla Regione Toscana tutto l'incarico del Piano Regolatore Generale. La soluzione del problema che il consiglio di Circoscrizione ha individuato insieme al Comune è questa: buttare giù le vecchie case e ricostruirle secondo moderni e civili criteri abitativi.

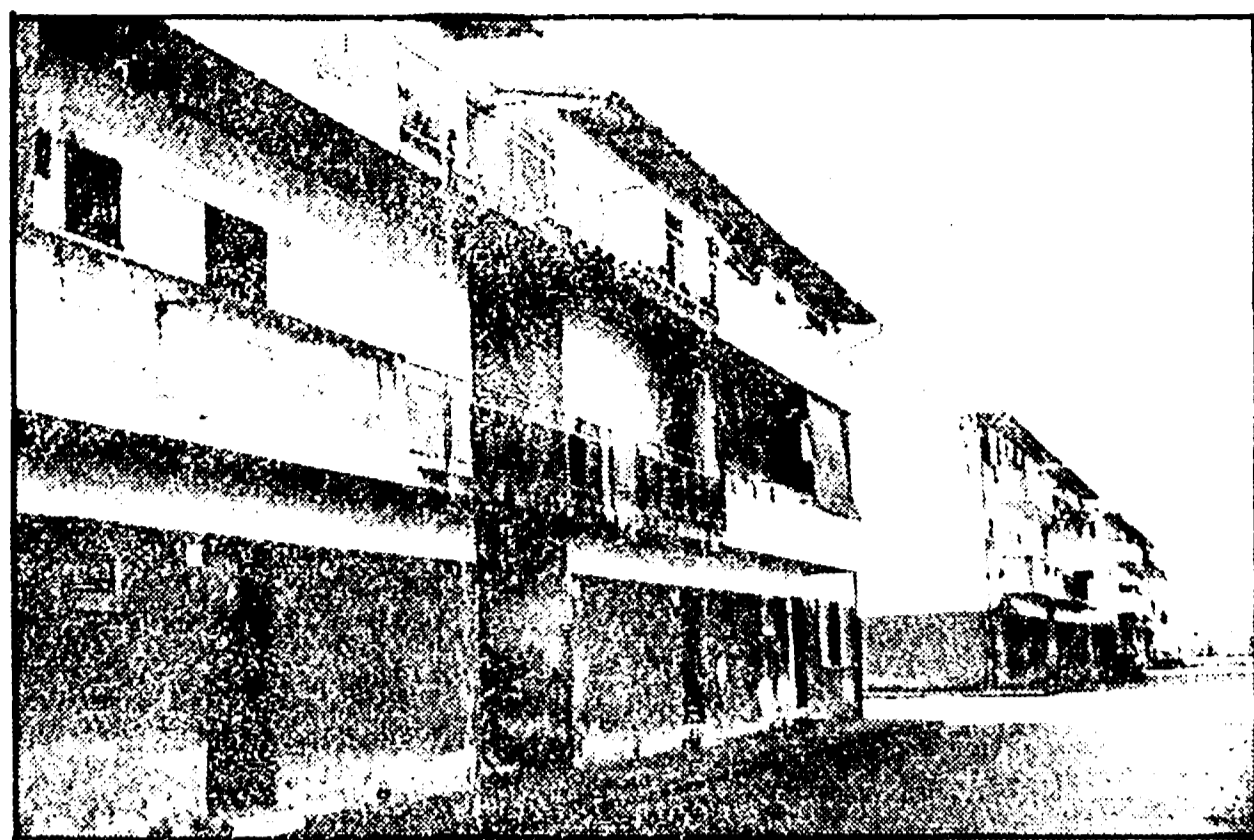

### La circoscrizione n. 1 in cifre

Il territorio e la popolazione — Compresa di tradizionali rioni di Sordani e Corea, la C.d.C. oltre la ferrovia, ricomprende parte del quartiere stazione. Il territorio della circoscrizione è limitato a partire dal confine con il comune di Firenze...

Questo lo schema riassuntivo dell'andamento del voto della scorsa anno: PSI 402, PCI 412, PCI 427, PSI 431, MSI DN 435, DP 437, PRI 445, PSDI 447, DC 449.

Le elezioni — Quattro anni fa, nel 1974, il partito comunista ottenne la maggioranza assoluta nel consiglio di circoscrizione. Per anni il problema è stato di scusso con i cittadini, le assemblee al Consiglio di circoscrizione sono riuscite sempre affollate...

Indicate le linee di priorità

### I principali problemi affrontati dal C.d.C.

Il verde e le attrezzature sportive, la scuola, il progetto di mercato

L'attività del consiglio di Circoscrizione N. 1 è stata molteplice. Tentiamo qui di fornire una succinta e scarna panoramica dei principali problemi che l'organismo di base si è trovato ad affrontare.

VERDE ED ATTREZZATURE SPORTIVE — Poco lo spazio esistente nella zona che è dedicato a verde pubblico, mancano quasi tutti gli attrezzature. Si cerca di superare questa carenza arricchendo le strutture dei campi sportivi già esistenti e sono allo studio accordi con le organizzazioni dell'associazionismo per una eventuale loro iniziativa che permetta di creare nuovi centri sportivi ed aree attrezzate.

### Garage MASTACCHI

di GOSPEDINI & BUCCI

### CITROËN

SERVIZIO E VENDITA AUTORIZZATA

### HERTZ - AUTONOLEGGIO

VIA MASTACCHI - TEL. 410.515 - LIVORNO

### Tirrenia IN PIU'

miscela di caffè

### SKODA

CONCESSIONARIA DITTA

### PE. CA. snc

VIA MAGGI, 73 Tel. 36.335 - LIVORNO

### M. CANCELLI

Argenteria e Articoli da regalo

Via di Salviano, 57 Tel. 408560 - LIVORNO

PER LA PUBBLICITA' SU L'Unità

RIVOGERSI ALLA T. 6795541 - ROMA SPI

ANCONA - Cas. G. S. 4, 110 Tel. 23004 - 204150

BARI - Cas. V. S. 2, 63 Tel. 214768 - 214769

CAGLIARI - Cas. S. S. 2, 23 Tel. 49244 - 49245

CATANIA - Cas. S. S. 2, 23 Tel. 2247914 (int. aut.)

FIRENZE - V. S. 2, 23 Tel. 287171 - 211449

LIVORNO - V. S. 2, 23 Tel. 22458 - 33902

NAPOLI - V. S. S. 2, 23 Tel. 394956 - 394957 - 407258

PALERMO - V. S. S. 2, 23 Tel. 214316 - 210069

### M COME MARE

### Bikilui, Tangalei!!!

### Sublui.... Maschera, Pinne, muta, Fucile, Battello, Materasso... Solelei

eccetera, eccetera, ma... giusto presto e qualità! Da chi se non da

### Stadium

livorno

(Sulla breccia dal 1932) ???...

### SCARDIGLI

Via Aurelia Nord - LIVORNO Tel. 421711

### LIQUIDAZIONE

DI AUTO SEMINUOVE

ALCUNI ESEMPLI:

MINI MINOR 1974	FIAT 127 1975	GIULIA DIESEL 1976
L. 1.200.000	L. 1.950.000	L. 4.500.000

### Villaggio scolastico: necessario un rapporto nuovo col quartiere

Nel sito e Villaggio scolastico ha portato in vista esperti di mezza Europa ed esponenti di primo piano del mondo politico e culturale italiano. Con instancabile attività e forte carica organizzativa ha attuato su di sé e sulla sua circoscrizione l'attuazione di un progetto di primo piano...

### IL FASCINO DELLA CERAMICA NEL COORDINATO PER IL BAGNO

### CERRAI

Via J. Sgarallino, 28 - LIVORNO - Tel. 402365

Visitate la nuova esposizione

### itaiturist

L'ARTE DI VIAGGARE

### MEETINGS E VIAGGI DI STUDIO

### SOCIETA' MUTUA DI ASSICURAZIONI MAECI

Via Grande, 204 - Tel. 38030/22351

Agente generale per Livorno e Provincia

### rag. DINO NANNIPIERI

### non sopersedere!

Ora è il momento di acquistare vantaggiosamente innumerevoli articoli in pelle tra cui i famosi GIUBBOTTINI nel nuovo assortimento SEMPRE A LIRE 39.000 nonché gli ultimi arrivi dell'estate

### Zitagröolz

VIA MARRADI - LIVORNO

### TOSCO ORAFA

significa: prezzo/risparmio, assortimento/qualità/garanzia, vendita diretta dalla produzione, un nuovo modo organizzato di vendita

tosco orafa-livorno-via grande, 21-23 tel. 0586-23208

### UNIPOL ASSICURAZIONI

### NANNIPIERI rag. Giancarlo

Agente Generale

LIVORNO - Via A. Diaz, 7 - Tel. 22.618

### DANCING RISTORANTE il maroccone

Antignano - Livorno Tel. 580.246

Camere ragazzi	Soggiorni	Camere matrimoniali	Tinelli rustici
Salotti	Studi	Cucine	Mobili in stile
Prezzo giusto	MOBILIFICIO GIGANTE PINI VIA GRANDE, 45 TEL. 26195		Articoli di gusto

### Sergio Salvadori

Via Grande, 53 - Via Faenza, 32 - LIVORNO Tel. 30292 - 405104

DITTA FONDATA NEL 1947

### OROLOGERIA GIOIELLERIA ARGENTERIA

Concessionario: SEIKO PHILIPWATCH GIRARD-PERREGAUX

### CENTRO ASSISTENZA PNEUMATICI CAMMILLI

LIVORNO Via Pian di Rola Tel. 405393

assetto elettronico BEAR

la più moderna e completa attrezzatura personale altamente qualificato Pneumatici moto delle migliori marche

### non sopersedere!

Ora è il momento di acquistare vantaggiosamente innumerevoli articoli in pelle tra cui i famosi GIUBBOTTINI nel nuovo assortimento SEMPRE A LIRE 39.000 nonché gli ultimi arrivi dell'estate

### Zitagröolz

VIA MARRADI - LIVORNO