

Dopo un primo finanziamento di 4 miliardi

La Regione ha stanziato un miliardo per 4 porti

Interessati gli scali di Viareggio, Piombino, Marina di Campo e Porto Santo Stefano - Attese invano le decisioni del governo

La Regione ha provveduto al finanziamento di una serie di opere che saranno realizzate nei porti di competenza regionale della Toscana. Le opere che verranno realizzate con questo stanziamento riguardano: Porto Canale di Viareggio: importo di L. 350 milioni per escavazione nuova banchina e bonifica della stessa da ordigni esplosivi. Porto di Piombino: importo di L. 290 milioni per completamento banchina di servizio darsena Magenta, prolungamento scogliera a protezione diurna diurna; riprese piano Viareggio molto formoso banchina alto fondale ed allargamento fognatura nera al-

l'impianto di depurazione comunale; prolungamento e allargamento banchina Trieste, Marina di Campo: importo di L. 210 milioni per prolungamento banchina esistente, prolungamento di banchina di molo foceano. Porto Santo Stefano: importo di L. 150 milioni per affondamento fonda banchina di levante. «Abbiamo deciso, ha dichiarato l'assessore Ruzzi, un altro affollamento di opere, abbiamo un consistente finanziamento che va ad aggiungersi ai 4 miliardi stanziati in un tempo che è sempre di quelle più difficili e più forzate, un

complesso di opere di grande significato e di per sé capaci di qualificare meglio alcuni scali della Toscana di competenza regionale. Occorre considerare che prima di assumere queste determinazioni abbiamo atteso e atteso decisioni di parte del governo sia in ordine alla costituzione del comitato nazionale dei porti che dovrà formulare il piano nazionale dei porti per la specifica assegnazione di ruoli e funzioni a ciascuno di essi, sia per una equa ripartizione dei finanziamenti per i quali, insieme ad altri collegati in materia di portualità, l'Ente, aveva dichiarato al ministro della Marina Mercantile, la disponibilità a concordare le scelte senza dover presenziare con il vecchio sistema di interventi a pioggia.

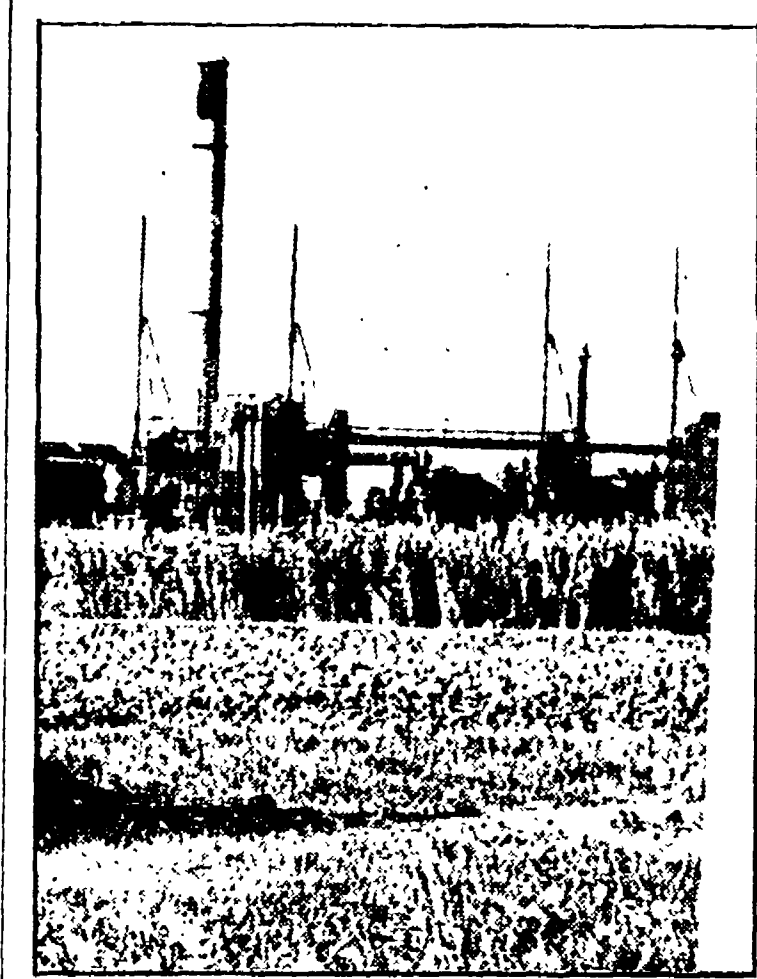

Saranno assunti 80 giovani alla Solmine

GROSSETO — Un giudizio certamente positivo è stato espresso dalla FULC e dai rappresentanti dei consigli di fabbrica delle unità minerarie dello stabilimento Solmine di Solmine (Grosseto) che è tenuto martedì a Grosseto con la Sezione Aziendale del gruppo ex Egam. Il contratto è stato esaminato e l'approvazione dei 100 miliardi stanziati dal Parlamento al momento del varo della legge sulle aziende ex Egam per il settore siderurgico minerario dell'area di Solmine, è stato discusso e approvato. Il contratto è stato discusso e approvato. Il contratto è stato discusso e approvato.

«Allo stato attuale», ha commentato Ruzzi, «non stante le assegnazioni fornite a suo tempo dal ministero della Marina Mercantile, assistiamo a un certo numero di interventi di natura portuale che vengono destinati ad ambiti portuali e per opere di qualità, mentre altri collegati in materia di portualità, l'Ente, aveva dichiarato al ministro della Marina Mercantile, la disponibilità a concordare le scelte senza dover presenziare con il vecchio sistema di interventi a pioggia.

I problemi economici nel documento firmato dai partiti

In Lucchesia grandi risorse reclamano un uso razionale

Gran parte dell'attenzione sul settore agricolo - I problemi della regimazione delle acque - Pesca, attività estrattive e turismo possono assumere un ruolo trainante

LUCCA — Una consapevolezza di fondo sta alla base del documento economico che i partiti democratici lucchesi hanno unitariamente sottoscritto. Il documento è una delle sette decisive per uscire dalla crisi e per un rilancio della base, allargata e rinnovata. «Occorre quindi», dice il documento, «che si realizzi una collaborazione unitaria tra le organizzazioni di coltivatori, di allevatori e di pescatori, che si occupino di un piano di sviluppo e di gestione delle risorse naturali e delle attività estrattive, che si occupino di un piano di sviluppo e di gestione delle risorse naturali e delle attività estrattive.

«Di fronte alla situazione di crisi e alla potenziale crisi dei partiti democratici auspichiamo che si avvii un processo di collaborazione unitaria tra le organizzazioni di coltivatori, di allevatori e di pescatori, che si occupino di un piano di sviluppo e di gestione delle risorse naturali e delle attività estrattive.

«Un problema importante è anzitutto quello della bonifica del piano di sviluppo, di controllo e di gestione delle risorse naturali e delle attività estrattive.

«Per quanto riguarda la ricerca e il finanziamento di opere di qualificazione professionale delle forze politiche lucchesi rileviamo come finora il dibattito sia andato avanti più sul terreno delle strutture

Nel 35° anniversario del delitto nazista

Nel Padule un sacrario a ricordo della strage

Domani mattina nella sede della biblioteca comunale di Fucecchio si terrà un incontro che dovrà decidere tempi e modalità per la realizzazione del sacrario del Padule, in ricordo delle 163 vittime innocenti dell'attentato strage nazista compiuto nel Padule di Fucecchio nel 1943. È un'operazione del comitato promotore del sacrario, presieduto dal sindaco di Fucecchio, di inaugurare l'importante opera nel 1978, cioè nel 35° anniversario della strage.

Allo stato attuale, ha commentato Ruzzi, «non stante le assegnazioni fornite a suo tempo dal ministero della Marina Mercantile, assistiamo a un certo numero di interventi di natura portuale che vengono destinati ad ambiti portuali e per opere di qualità, mentre altri collegati in materia di portualità, l'Ente, aveva dichiarato al ministro della Marina Mercantile, la disponibilità a concordare le scelte senza dover presenziare con il vecchio sistema di interventi a pioggia.

Ma molti sono i segni di una prossima soluzione

Naviga ancora nelle polemiche l'irrigazione della Valdichiana

AREZZO — Si torna a parlare dell'irrigazione della Valdichiana. Problema storico, dopo decenni finalmente in via di risoluzione, carico che si porta ancora dietro polemiche. Unicamente un quotidiano gli ha dedicato un'intera pagina, ma non senza problemi. Le Regioni Toscana e Umbria, la Regione Toscana e Umbria, la Regione Toscana e Umbria, la Regione Toscana e Umbria, la Regione Toscana e Umbria.

Non si capisce quindi il ruolo di questo ente, staccato dai poteri pubblici e incaricato di assolvere compiti che ormai non sono più suoi. Gli enti di mezzo non hanno fatto tempo. Adesso si attende che la commissione nazionale della «382» si decida finalmente a dichiarare l'irrigazione della Valdichiana un ente utile.

Nei confronti di un maresciallo a Pistoia

«Spostamenti» intimidatori contro il sindacato di PS

PISTOIA — La segreteria della CGIL-CISL-UIL di Pistoia ha denunciato un nuovo atto di intimidazione nei confronti del sindacato di polizia. Un atto che ha portato all'assassinio di un maresciallo della polizia stradale, elemento di punta del movimento per la costituzione del sindacato di polizia. Il trasferimento viene definito dalla federazione sindacale arbiteria come «un atto di intimidazione e di minaccia nei confronti di un maresciallo della polizia stradale, elemento di punta del movimento per la costituzione del sindacato di polizia.

«Un problema importante è anzitutto quello della bonifica del piano di sviluppo, di controllo e di gestione delle risorse naturali e delle attività estrattive.

I cinema in Toscana

Advertisement for cinema listings in Tuscany. It lists various towns and their cinema programs, including Siena, Fiumetto, Grosseto, Arezzo, Castiglione, Viareggio, Lido di Camaiore, Camaiore, Tonfano, and Tirrenia. Each listing includes the name of the cinema, the showtimes, and the titles of the films being screened.

APERTO A LIVORNO NUOVO PUNTO DI VENDITA

Advertisement for GBC electronics and appliances. It features the GBC logo and lists various products such as televisions, radios, and hi-fi equipment. The ad also mentions a new point of sale in Livorno and provides contact information for the company.

Decisa dalla Concommercio se non si aumenta il prezzo della carne

I macellai di Arezzo minacciano la serrata

AREZZO — Da primo agosto la Concommercio minacciano la serrata. Il motivo è la scomparsa di ogni margine di guadagno sui costi di acquisto e di lavorazione. Per questa sua circostanza si avverte una crisi di fiducia nei confronti della Concommercio. Anche se la sua linea è vicina ai desideri dei macellai, la Concommercio ha deciso di non aumentare il prezzo della carne.



Ritrovate le cuginette di Sesto

Cinzia Bucci e la sua cuginetta Elena di due anni hanno fatto ritorno alle loro abitazioni nel pomeriggio di ieri dopo essere state rintracciate a Villa Pacinica a Trieste. I genitori di Elena, Pasquale e Anna, dopo aver appreso la notizia che la loro bambina era stata rintracciata, sono partiti subito alla volta di Trieste.

nei negozi

Advertisement for 'senzaforò rosso' clothing store. It features the store's name in a stylized font and offers a 30% discount on men's and women's clothing. The ad also lists the store's location in Piombino and Grosseto.