

Eletti il sindaco e la nuova giunta comunale

# La vasta intesa risolve la crisi a Porto Azzurro

Alla guida del Comune un democristiano, gli assessorati al PCI, PRI, PSDI e a un indipendente - I socialisti garantiscono l'appoggio esterno - Conseguenze della rottura nella DC

PORTO AZZURRO - Un appello liberatorio quello con cui il folto pubblico che assiste al consiglio comunale di Porto Azzurro era venuto, ha salutato la elezione del sindaco Nedo Adams. In pochi secondi si sciarava tutta la tensione cresciuta in settimana nei lunghi dibattiti e trattative, di mutamenti di rotta. La soluzione della crisi era apparsa assai più agevole di quanto si pensava. Adams, un democristiano, è stato eletto sindaco con il voto di 12 consiglieri. Gli assessorati sono: PCI (3), PRI (2), PSDI (2) e un indipendente (1). I socialisti garantiscono l'appoggio esterno.

La democrazia è un sistema che non si può imporre con la forza. La decisione di convocare l'assemblea partecipativa, questa la composizione della giunta, è stata una scelta di una certa sagacia. E' stato un partito in buona salute. E' stato un partito che ha dato un contributo di qualità. E' stato un partito che ha dato un contributo di qualità. E' stato un partito che ha dato un contributo di qualità.

La giunta comunale è stata eletta con il voto di 12 consiglieri. Gli assessorati sono: PCI (3), PRI (2), PSDI (2) e un indipendente (1). I socialisti garantiscono l'appoggio esterno.

La giunta comunale è stata eletta con il voto di 12 consiglieri. Gli assessorati sono: PCI (3), PRI (2), PSDI (2) e un indipendente (1). I socialisti garantiscono l'appoggio esterno.

Sergio Rossi

# Danni, paura e allarme per il maltempo

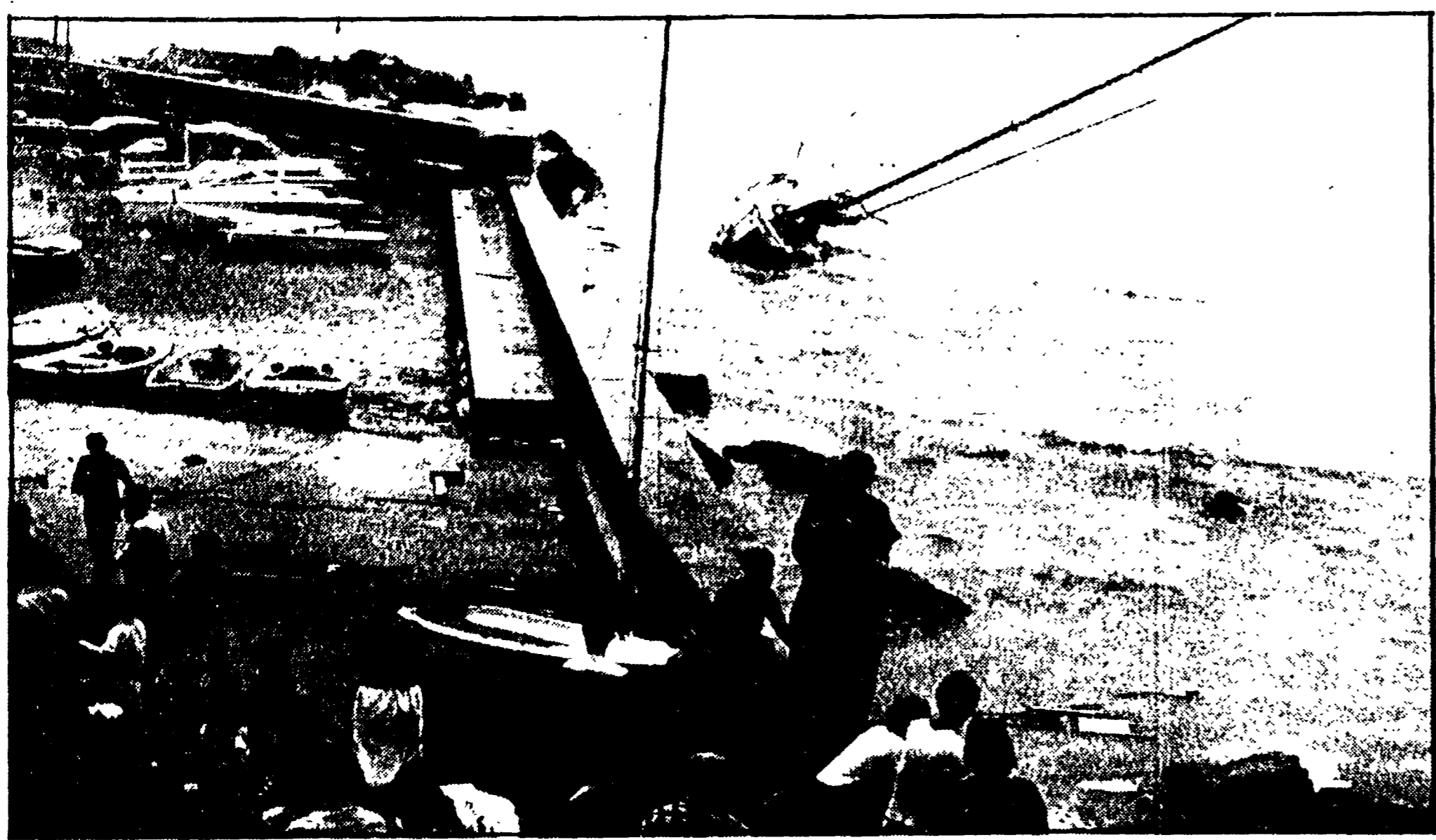

## A Livorno navi e yacht in balia del mare forza 7

Salvati i marinai dell'imbarcazione cipriota «Theonika» fracassata contro la diga foranea - Interrotti i collegamenti

LIVORNO - Un forte vento di Sirocco che ha poi girato a Libeccio si è abbattuto ieri sul litorale livornese provocando numerosi incidenti sia a terra che in mare. Il fatto più drammatico è quello accaduto lunedì alle 23,40 fuori del Porto di Livorno. Il Theonika, una nave mercantile di 870 tonnellate e 70 metri di lunghezza, battente bandiera cipriota, si è fracassata contro la Diga Foranea del Molo Nuovo. La nave era in rada già dal pomeriggio e aveva sfregato contro la banchina Saracino verso il «Barbara»

erano aperte, non c'era affondata ma si è schiacciata contro gli scogli permettendo all'equipaggio di arrampicarsi sulla diga e di mettersi in salvo. Nel frattempo i piloti e l'ispettore marittimo hanno ricevuto l'SOS del Theonika e ne hanno dato segnalazione alla Capitaneria di Porto. In pochi minuti una pilotina con a bordo il comandante Attilio Bianchi ed il comandante Michele Vesceca si è recata sul posto per soccorrere i naufraghi. Le forti ondate impedivano di raggiungere la nave, anche la pilotina rischiava di sbattere contro gli scogli. Vista l'impossibilità di avvicinarsi, i piloti hanno chiesto alla Capitaneria di Porto di far intervenire un elicottero e tutto il personale è disponibile all'interno della diga. Poi, quando si è spenta l'illuminazione sulla nave, si è potuto intravedere la luce di una torcia sulla diga.

I piloti hanno capito che qualcuno aveva scelto quella via per mettersi in salvo. Era un fatto facile a questo punto rientrare e raggiungere i marinai attraendo sulla

parte interna della diga. Bianchi è sceso, ha guidato i greci sul versante opposto del Molo Nuovo e li ha aiutati a salire sulla Pilotina. Arrivati a terra sono stati trasportati all'ospedale da un'ambulanza. Non presentavano ferite ma avevano subito un grosso e comprensibile shock.

Il Theonika, abbarricata sugli scogli, sta ora favorendo il salvataggio di altri naufraghi. Si tratta di un'ambulanza che si è naufragata a ridosso della barriera frangitutti del porticciolo di Antugnano.

All'interno dello scalo Marzotto, di lato al Cantere Orlando una yacht genovese è schiantato contro gli scogli e le due persone che erano a bordo sono state trasportate all'ospedale.

Collegamenti tra Livorno e le isole si sono interrotti. Fermo a ridosso della Corsica è l'espresso proveniente dalla Sardegna, nessun traghetto ha lasciato Livorno.

Ieri i turisti diretti alle isole hanno atteso invano per ore e ore nel porto con evidentissimi disagi. Molti sono rimasti a terra e sopra le imbarcazioni.

Stefania Fraddanni

## A Marina di Massa il flagello del vento a 100 Km l'ora

Un nuovo colpo all'economia turistica della riviera Apuana - Il mare ha raggiunto forza 9 - Sconvolto il litorale

MARINA DI MASSA - La furia del mare ha inferito un nuovo, duro colpo alla economia turistica della riviera apuana. Per tutta la notte un mare che ha raggiunto forza 9 ha flagellato la costa sconvolgendo i dune e i bagnini dove più deboli erano le strutture, dove la spiaggia era ridotta al minimo. Ma forza del mare si è aggiunta la velocità del vento che ha toccato punte di 100 chilometri all'ora e il tutto fra lunedì e martedì. Trenta stabilimenti balneari seriamente danneggiati, almeno 400 le cabine andate distrutte, centinaia di stagni di bronzo e di ferro, un mare di fango, un mare di fango, un mare di fango.

sione dell'arenile; ma mai si era verificato un simile fenomeno di erosione in piena stagione turistica. Soltanto nel periodo invernale, c'era poi il tempo di trovare qualche rimedio, ora questo tempo non c'è.

La stagione turistica inizia in ritardo, pare essere finita in anticipo. C'è mancanza di questa, c'è mancanza di questa, c'è mancanza di questa.

Turista si avventura in acqua e annega

PORTO AZZURRO - Un cittadino tedesco di 40 anni, di nome, è annegato nel mare di Porto Azzurro. Le condizioni del mare erano pessime, il vento era forte, il mare era agitato. Il turista era solo, non aveva nessuno con lui. È stato trovato morto in un'auto di salvataggio.

## Si sta aprendo una crisi difficile

## Le beghe nella DC minano la giunta di Pontremoli

Le dimissioni del sindaco democristiano chieste nello stesso partito di maggioranza

PONTREMOLI - Una crisi, stregone, ma comunque «stregone» è in corso, si apre una crisi difficile. La giunta regionale infatti ha approvato la proposta di legge che prevede la partecipazione di tutti i ceti del settore estrattivo. Rispetto alla vecchia legge, si introduce con i due articoli, innovatori, fra i quali vale la pena ricordare che stabilisce che «ai fini della razionale e dello sviluppo dell'attività estrattiva la regione predispone e autorizza, in concorso con i comuni, le attività estrattive e torbiere elaborate con la partecipazione dei comuni e sentite le forze sociali interessate».

## Una legge per lo sfruttamento delle cave e delle torbiere

## La Regione disciplinerà le attività estrattive

La proposta approvata dalla giunta regionale - Piani poliennali di intervento elaborati con la partecipazione dei Comuni

La Regione disciplinerà le attività estrattive. La proposta approvata dalla giunta regionale prevede la partecipazione di tutti i ceti del settore estrattivo. Rispetto alla vecchia legge, si introduce con i due articoli, innovatori, fra i quali vale la pena ricordare che stabilisce che «ai fini della razionale e dello sviluppo dell'attività estrattiva la regione predispone e autorizza, in concorso con i comuni, le attività estrattive e torbiere elaborate con la partecipazione dei comuni e sentite le forze sociali interessate».

## Una legge per lo sfruttamento delle cave e delle torbiere

## La Regione disciplinerà le attività estrattive

La proposta approvata dalla giunta regionale - Piani poliennali di intervento elaborati con la partecipazione dei Comuni

La Regione disciplinerà le attività estrattive. La proposta approvata dalla giunta regionale prevede la partecipazione di tutti i ceti del settore estrattivo. Rispetto alla vecchia legge, si introduce con i due articoli, innovatori, fra i quali vale la pena ricordare che stabilisce che «ai fini della razionale e dello sviluppo dell'attività estrattiva la regione predispone e autorizza, in concorso con i comuni, le attività estrattive e torbiere elaborate con la partecipazione dei comuni e sentite le forze sociali interessate».

Uno spirito nuovo anima gli amministratori della società calcistica

# LA MASSESE RESTA IN LIZZA

Iniziativa per superare le pesanti difficoltà finanziarie - Una affollata assemblea in Comune - Poi l'annuncio ufficiale della partecipazione al campionato della serie C - Vasta campagna di abbonamenti

## Da 60 anni nel mondo del calcio e ora il campionato di serie C

MASSA - Nel sessantesimo della sua esistenza la Massese ha rischiato la crisi più profonda della propria storia; non poteva sopravvivere al campionato di serie C. La decisione, presa dal vecchio gruppo dirigente della società, è maturata grazie alla complicità partecipativa degli sportivi ad una affollatissima assemblea popolare.

L'assemblea ha detto una cosa ai dirigenti: la squadra di calcio deve continuare a vivere. Ma tutto non è filato liscio. Ai fini della partecipazione al campionato di serie C, mancavano alcune pezze di maglia.

Il rilievo maggiore che va mosso al consiglio di amministrazione è quello del presente al completo insieme al sindaco della città e ad alcuni assessori e consiglieri comunali di persona. Il loro intervento è stato determinante per la sopravvivenza della società. Per quanto riguarda i «fatti», questi sono stati: l'annuncio al sindaco di una proposta di partecipazione al campionato di serie C, la campagna di abbonamenti, il successo della raccolta fondi, il successo della raccolta fondi.

alcuni campionati con buone soddisfazioni. Luca Vitelli, vice sindaco, ha fatto molto per la Massese. Conoscitore e stato tra i migliori che abbiano guidato il campionato di serie C. La formazione è ancora stata buona di tutto, come il nome del tecnico Cesare Menice, che gode molto al campionato di serie C. La partecipazione al campionato di serie C è stata una vittoria.

## Dibattiti, film e balli al festival di Siena

Si apre sabato, alle 19, il ciclo del festival, dell'Opera provinciale di Siena alla Forze Medicee. In programma per questa prima sera il film «Il fantasma di Venezia» di Giuseppe Bertone. Il ciclo si concluderà il 21 con un dibattito sulla riforma dell'informazione, moderato dal compagno senese Pietro Valenza. Sono responsabili del ciclo la Commissione per i problemi dell'informazione e della cultura della giunta comunale di Siena.

Il festival di San Gimignano per questa sera alle 21, con il film «Il fantasma di Venezia» di Giuseppe Bertone. Il ciclo si concluderà il 21 con un dibattito sulla riforma dell'informazione, moderato dal compagno senese Pietro Valenza. Sono responsabili del ciclo la Commissione per i problemi dell'informazione e della cultura della giunta comunale di Siena.

## I cinema in Toscana

<b>PRATO</b> GARRIBOLDI: I bagni del sabato ODEON: Il sole e Christine POLITEAMA: (Chiusura estiva) ORFEO: (Chiusura estiva) EDEN: (Chiusura estiva) CONTROROLLE: (Chiusura estiva) CENTRALE: (Chiusura estiva) MODERNO: (Chiusura estiva) BORSI D'ESSAI: (Chiusura estiva) AMBRAS: (Chiusura estiva)	<b>PIOMBINO</b> ODEON: (Chiusura estiva) METROPOLITAN: (Chiusura estiva) <b>ORBETELLO</b> ATLANTIC: (Chiusura estiva) SUPERCINEMA: (Chiusura estiva) <b>LIVORNO</b> GRANDE: (Chiusura estiva) MODERNO: (Chiusura estiva) CENTRALE: (Chiusura estiva) METROPOLITAN: (Chiusura estiva) S. AGOSTINO: (Chiusura estiva) <b>VIAREGGIO</b> ODEON: (Chiusura estiva) SUPERCINEMA: (Chiusura estiva) EDEN: (Chiusura estiva) LIZZERI: (Chiusura estiva) JOLLY: (Chiusura estiva)	<b>COLLE VAL D'ELSA</b> TEATRO DEL POPOLO: (Chiusura estiva) S. AGOSTINO: (Chiusura estiva) <b>AREZZO</b> POLITEAMA: (Chiusura estiva) ORFEO: (Chiusura estiva) CONTROROLLE: (Chiusura estiva) CENTRALE: (Chiusura estiva) MODERNO: (Chiusura estiva) BORSI D'ESSAI: (Chiusura estiva) AMBRAS: (Chiusura estiva)	<b>EMPOLI</b> EXCELSIOR: (Chiusura estiva) CRISTALLO: (Chiusura estiva) LA PERLA: (Chiusura estiva) <b>PISTOIA</b> EDEN: (Chiusura estiva) ROMA: (Chiusura estiva) LOBO: (Chiusura estiva) MODERNO: (Chiusura estiva) BORSI D'ESSAI: (Chiusura estiva) AMBRAS: (Chiusura estiva)	<b>SIENA</b> IMPERO: (Chiusura estiva) S. AGOSTINO: (Chiusura estiva) METROPOLITAN: (Chiusura estiva) MODERNO: (Chiusura estiva) CENTRALE: (Chiusura estiva) <b>MONTECATINI</b> KURSAL: (Chiusura estiva) EXCELSIOR: (Chiusura estiva) ADRIANO: (Chiusura estiva) LUX: (Chiusura estiva) <b>LUCCA</b> NIGNON: (Chiusura estiva) PANTERA: (Chiusura estiva)	<b>PISA</b> ARISTON: (Chiusura estiva) ODEON: (Chiusura estiva) CENTRALE: (Chiusura estiva) METROPOLITAN: (Chiusura estiva) S. AGOSTINO: (Chiusura estiva) <b>CASTIGLIONCELLO</b> CASTIGLIONCELLO: (Chiusura estiva) AREZZO: (Chiusura estiva) ROSGIANO MARITTIMO: (Chiusura estiva) <b>PORTOFERRAIO</b> ARISTON: (Chiusura estiva) VERDI: (Chiusura estiva) CENTRALE: (Chiusura estiva) <b>ROSGIANO SOLVAY</b> CINEMA SOLVAY: (Chiusura estiva) ARISTON: (Chiusura estiva) LUX: (Chiusura estiva) PANTERA: (Chiusura estiva)
---	---	--	--	---	---

Fabio Evangelisti