

Si riunisce domani a Pistoia il direttivo sindacale Cgil-Cisl-Uil

Si entra nel vivo dell'autunno sindacale. La situazione del movimento dei lavoratori...

La riunione allargata alle strutture sindacali unitarie di zona avrà lo scopo anche di preparare l'assemblea regionale dei quadri sindacali...

La conferenza nazionale dei trasporti che il governo tornerà a Roma nel prossimo mese di ottobre...

La conferenza governativa, si legge in una nota inviata al ministro, alle segreterie dei partiti e dei sindacati nazionali...

Tutto questo contrasta con le indicazioni del movimento sindacale. Una nuova politica dei trasporti deve essere funzionale all'uso razionale delle risorse economiche ed energetiche...

Le segreterie sindacali chiedono quindi al governo di modificare l'impostazione data alla conferenza nazionale per poter piangere a delle scelte politiche e prioritarie di un nuovo assetto dei trasporti...

Esprimendo queste critiche il sindacato si impegna a partecipare alla conferenza e a portare le proprie valutazioni e proposte su questi temi...

Operazione acque pulite in molti comuni toscani

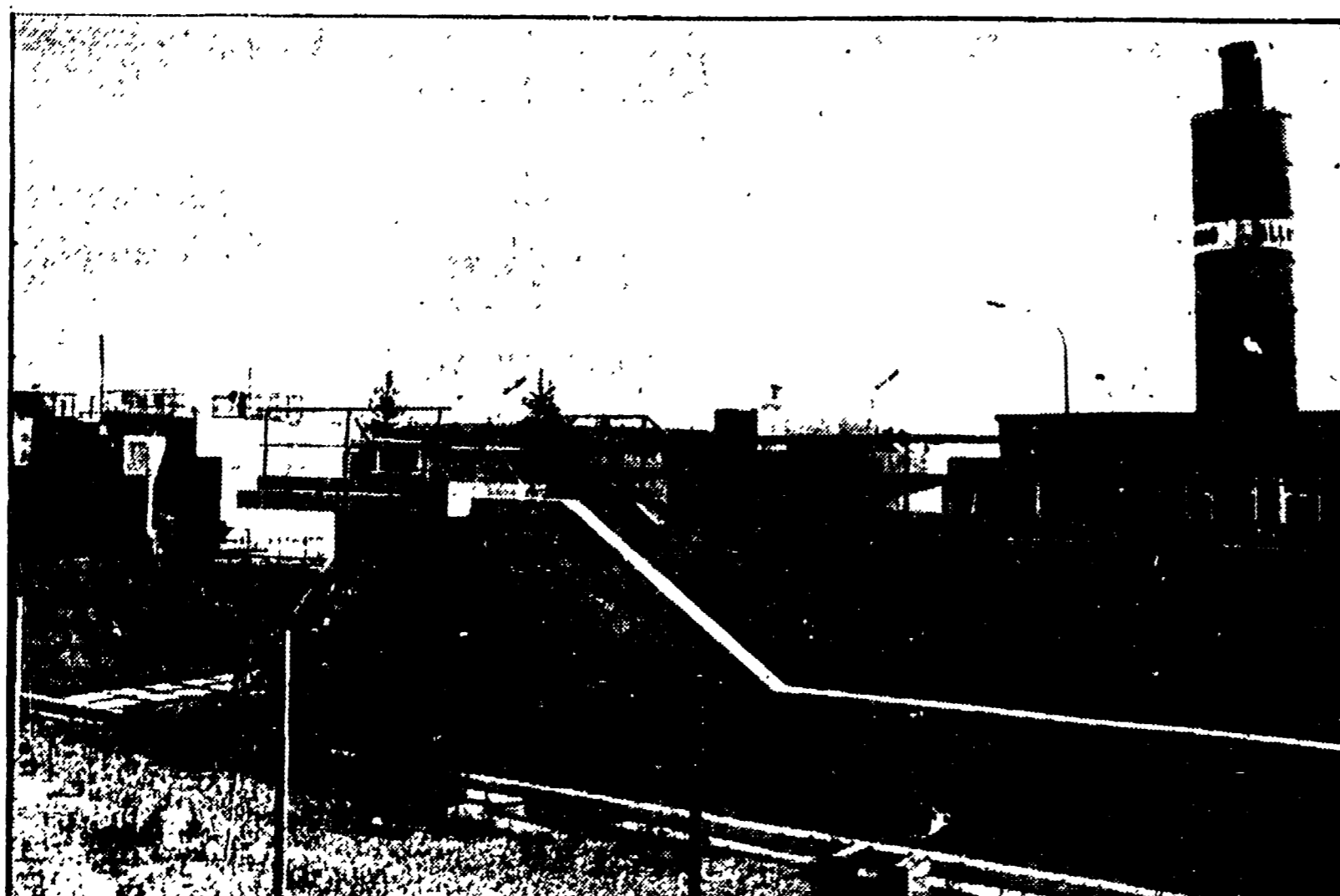

Presto in funzione a Pontedera moderno impianto di depurazione

Ripulirà sia gli scarichi urbani che quelli della Piaggio - L'azienda parteciperà alla spesa con il 50 per cento - La struttura permetterà un notevole risparmio delle risorse idriche

Entro breve tempo entrerà in funzione a Pontedera un moderno e razionale impianto di depurazione generale che interessa non solo gli scarichi urbani...

L'impianto fa parte di un vasto programma di risanamento igienico sanitario iniziato alcuni anni fa...

Sulla base di tale convenzione la Piaggio assunse l'impegno di realizzare un impianto per la depurazione chimica degli scarichi industriali dello stabilimento...

La fornitura delle attrezzature venne affidata ad una ditta tedesca e tale impianto, ieri mattina a Poggibonsi, è già stato sperimentato...

L'altra parte dell'impianto prevedeva la depurazione biologica degli scarichi della rete di fognature urbane e dello stabilimento.

Per la realizzazione di tale impianto, affidato al comune di Pontedera, la Piaggio assunse l'impegno di partecipare alla spesa con un contributo pari al 50 per cento della spesa prevista.

Anche le apparecchiature tecniche prescelte per l'impianto di depurazione biologica sono state affidate a ditte specializzate, che le hanno già montate...

Per le caratteristiche tale impianto dà il massimo di affidamento e quindi senza voler essere eccessivamente ottimisti possiamo dire che l'impianto entrerà in funzione entro il prossimo mese.

Un primo vantaggio sul piano igienico sanitario è rappresentato dal fatto che nel Canale Scolmatore gli scarichi liquidi della città e della Piaggio vi giungeranno interamente depurati.

Un altro vantaggio non indifferente, soprattutto per la Piaggio, è la possibilità di utilizzare le acque uscite chimicamente pure dall'impianto chimico e trattate poi con l'impianto di depurazione biologica che le rigenera.

Questo esempio di collaborazione potrà servire anche per risolvere il problema urgente e attuale di una depurazione degli scarichi industriali nel territorio comunale...

Un'altra parte dell'impianto prevedeva la depurazione biologica degli scarichi della rete di fognature urbane e dello stabilimento.

utilizzarla per scopi anche solo industriali deve essere «deferlizzata» con oneri non indifferenti.

In fine in disponibilità di forti quantitativi di acqua in qualche misura ridurrà anche l'uso di acqua del civico acquedotto da parte dello stabilimento Piaggio per usi non potabili.

Una serie di vantaggi, quindi per la città e per lo stabilimento Piaggio, possibili grazie ad un confronto e ad una collaborazione, in questo campo specifico, che è stato stabilito fra l'Amministrazione Comunale e la direzione della Piaggio.

Ivo Ferrucci

Nella foto: particolari dell'impianto di depurazione della Piaggio a Pontedera.

E altri tre sorgeranno in Valdelsa

CASTELFIORENTINO - Gli impianti per la depurazione del fiume Elsa non sono più un sogno. Comincerà a diventare realtà in questi giorni vengono consegnati i lavori alla ditta viciniera della gara d'appalto, la Cooperativa Muratori Cementisti di Ravenna...

Il progetto prevede la realizzazione di tre impianti (uno a Poggibonsi, comprendente anche le attrezzature per la disidratazione dei fanghi; uno a Castelfiorentino; uno nei pressi di Empoli) dove l'Elsa confluisce nell'Arno e d'una rete fognaria che vi condurrà le acque di scarico delle industrie e

delle abitazioni. In una prima fase saranno costruiti soltanto il primo lotto di ciascun impianto e i primi due tratti di fognatura di ogni zona; poi le opere verranno completate.

Questo primo gruppo di interventi - dicono i tecnici - sarà già sufficiente per riportare le acque ad un grado soddisfacente di purezza. Il Consorzio Interprovinciale di depurazione delle acque del fiume Elsa - costituito da qualche anno tra i comuni interessati - dovrà sostenere una spesa iniziale di quasi quattro miliardi, dei quali 3 e mezzo sono coperti con un finanziamento della Regione.

Senza altro è una spesa necessaria. L'Elsa è da anni uno dei fiumi più inquinati in Toscana; in alcuni punti, soprattutto in estate, è poco più di un rigagnolo paludoso. Nel luglio scorso, c'è stata una

preoccupante «moria» che ha decimato i pochi pesci ancora rimasti.

Il laboratorio provinciale di igiene e profilassi, dopo avere prelevato alcuni campioni di acqua, ha constatato una «forte carenza di ossigeno disciolto, conseguente ad un non trascurabile carico inquinante da sostanze organiche», che provengono dai vari insediamenti industriali e civili esistenti lungo il corso del fiume; ha aggiunto che il fenomeno non è dovuto ad immissioni estemporanee, ma all'inquinamento generalizzato che si verifica in ogni tratto dell'Elsa e in tutti i periodi dell'anno.

In estate, per l'aumento della temperatura e la diminuzione della portata, la situazione peggiora e l'ossigeno disciolto diminuisce notevolmente. Una conclusione tutt'altro che consolante. Il comune ha dovuto provvedere immediatamente

mente e una ordinanza firmata dall'assessore Luigi Tafi, emanata il 9 agosto vietava per il periodo di 15 giorni di esercitare l'attività di pesca sportiva e di «prelevare acqua dal fiume per irrigare colture ortive».

Con l'entrata in funzione dei depuratori, la condizione delle acque dovrebbe migliorare sensibilmente.

Per le industrie della zona sono previste soluzioni differenziate. Alcune di esse - i cui scarichi, particolarmente tossici, bloccherebbero il depuratore - dovranno svolgere un «pretrattamento» sui loro liquami, prima di farli giungere al depuratore; altre dovranno gettare gli scarichi direttamente in Elsa dopo averli depurati completamente. È necessario che anche gli imprenditori facciano il proprio dovere, dotandosi delle attrezzature indispensabili.

Paolo Ziviani

APERTO A LIVORNO NUOVO PUNTO DI VENDITA GBC COMELCO s.a.s. - Via G. Galilei 3/5 - Tel. 39414 ELETTRONICA - RADIO - TV - HI-FI

I CINEMA DI FIRENZE

GIARDINO COLONNA, ARISTON, ARECCHINO SEXY MOVIES, CAPITOL, CORSO, EDISON, EXCELSIOR, FULGOR - SUPERSEXY MOVIES, GAMBRINUS, METROPOLITAN, MODERNISSIMO, ODEON, PRINCIPE, SUPERCINEMA, VERDI, ADRIANO, ALDEBRAN, ANDROMEDA, APOLLO, VITTORIA, ALBA, ASTOR D'ESSAI, CAVOUR, COLUMBIA, FIAMMA, FIORELLA, FLORA SALA, FLORA SALONE, GOLDONI D'ESSAI, IDEALE, ITALIA, MANZONI, MARCONI, NAZIONALE, NICCOLINI, IL PORTICO, PUCCINI, STADIO, UNIVERSALE D'ESSAI, VITTORIA.

CIRCUITO DEMOCRATICO DEL CINEMA

C.D.C. ARENA ESTIVA CASTELLO, C.D.C. NUOVO GALLUZZO, C.D.C. S. ANDREA, C.D.C. ARENA ESTIVA L'UNIONE, C.D.C. SPAZIOUNO, LA RINASCENTE (Cascine del Riccio), C.D.C. COLONNATA, ANTELLA CIRCOLO RICREATIVO CULTURALE - BUS 32, CASA DEL POPOLO GRASSINA, ANTELLA CIRCOLO RICREATIVO CULTURALE - BUS 32, C.D.C. ARENA ESTIVA L'UNIONE, C.D.C. COLONNATA, ANTELLA CIRCOLO RICREATIVO CULTURALE - BUS 32, CASA DEL POPOLO GRASSINA, ANTELLA CIRCOLO RICREATIVO CULTURALE - BUS 32.

COMUNI PERIFERICI

CASA DEL POPOLO IMPRUNETA, MANZONI (Scandicci), SALESIANI, Empoli, TEATRI, LA MACCHINA DEL TEMPO, Empoli.

Riunione a Grosseto per il tratto viario tra l'Amiata e l'alto Lazio

Tutti d'accordo: quella strada serve

GROSSETO - Concorde e unitaria valutazione degli enti locali interessati in merito alla necessità di realizzare la strada della «Valle della Fiora», capace di collegare più facilmente l'Amiata all'alto Lazio e alle stesse importanti località che si snodano lungo le colline dell'Albegna. Questo è ciò che è scaturito da una riunione tenutasi a Grosseto. L'amministrazione provinciale, attraverso il compagno Benocci, assessore ai Lavori pubblici, sarà l'ente coordinatore delle iniziative. Alla riunione erano presenti gli amministratori dei comuni di Manciano, Pitigliano, Soriano, nonché le comunità montane dell'Albegna e Amiata. La realizzazione di tale nodo viario si inserisce in quel complesso processo di adeguamento delle vie di comunicazione, necessarie per il decollo anche turistico del comprensorio, e anche per un razionale assetto del territorio della Maremma. Sulla base di uno studio dell'amministrazione provinciale, per

collegare S. Martino sul Fiora alla SS 74 - in totale oltre 6 km. - ha annunciato un finanziamento di 378 milioni: per ciò che concerne il resto della somma si è convenuto di andare a porre i problemi all'interno degli organismi e letivi di ogni comunità locale non tralasciando di richiedere finanziamenti alla Regione e allo Stato. Precisati e sottolineati tali orientamenti, gli enti locali, ad ogni livello, vanno incontro così ad una sentita esigenza delle popolazioni del l'Amiata e del comprensorio del Fiora - il quadrilatero Manciano - Pitigliano - Soriano - Semproniano - che, coi più da un grave processo di degradazione, contrastato da forti fenomeni migratori: vedono attraverso questa infrastruttura aprire le porte alla valorizzazione del loro ricco patrimonio storico e naturale nonché un contributo al decollo del settore turistico.

APERTO A LIVORNO NUOVO PUNTO DI VENDITA GBC COMELCO s.a.s. - Via G. Galilei 3/5 - Tel. 39414 ELETTRONICA - RADIO - TV - HI-FI

OGGI CAPITOL OGGI TUTTO A HOUSTON ERA OK. MA 30 SECONDI PRIMA DELL'ORA «X» LA MOSTRUOSA MACCHINA DEL POTERE MISE IN ATTO LA PIU' STABILANTE E DIABOLICA SIMULAZIONE SERVENDOSI DELLA VITA DI TRE UOMINI... CAPRICORN ONE

TEATRO COMUNALE DI FIRENZE OGGI, DOMANI, SABATO 23 SETTEMBRE sottoscrizione degli ABBONAMENTI (turni S, D, Mc, G) ai CONCERTI 1978-79 per i soli posti di PLATEA