appunti

MOSTRA

Chiuderà questa sera l'ottava mostra della stampa e dell'informazione allestita al Palazzo dei congressi dell'EUR. Per l'ultima giornata l'orario di ingresso per i visitatori è dalle 10 alle 13 e dalle 15,30 alle 20. L'esposizione, che ha riscosso un grande successo soprattutto fra i giovani, raccoglie quotidiani, periodici, uffici stampa di ministeri ed enti pubblici.

Particolare attenzione e curiosità hanno destato le riproduzioni di alcuni disegni di Leonardo da Vinci, con una serie di caricature fatte a se stesso, presentate dall'istituto poligrafico dello Stato. Fra il materiale esposto figurano anche spartiti, bozzetti, giornali e periodici, come il Mattino, il Roma, il Messaggero, la Domenica del Corriere, la Tribuna illustrata.

FARMACIE

ACILIA — Perugini: Via S. Pier Damiani, 40.

APPIO PIGNATELLI, APPIO CLAUDIO, IV MIGLIO — S. Tarcisio: Via Annia Regilla, 202.

ARDEATINO, EUR, GIULIANO DALMATA — Daniele: Via Fontebuono, 45; Corsetti: V le dell'Aeronautica, 113.

AURELIO, GREGORIO VII — Serangeli: L go Porta Cavalleggeri, 3.

BORGO, PRATI, DELLE VITTORIE, TRIONFALE BASSO — Poma: Via Federico Cesi, 9; Peretti: P.zza Risorgimento, 44; Fettarappa: Via E. Paolucci De Calboli, 10; Dr. Glauco Pascazzi: Via Angelo Emo, 18.

CASALBERTONE — Reggio: Via Baldissera, 1/c.

CASAL MORENA — Scarnò e Fassanotti: Via Stazione di Ciampino, 56.

CASAL PALOCCO — Casal Palocco: Via Casal Palocco (Is. 53).

CESANO, LA GIUSTINIANA, LA STORTA, OTTAVIA — Ottavia: Via Trionfale, 11264-11270.

FIUMICINO — Isola Sacra: Via Giorgio Giorgis, 34.

FLAMINIO, TOR DI QUINTO, VIGNA CLARA, PONTE MILVIO — Spadazzi: P.zza Ponte Milvio, 15; Belle Arti Dr.ssa V. Balsamo: Via Flaminia, 195; Cortina d'Ampezzo: Via dell'Acqua Traversa, 241.

GIANICOLENSE, MONTE VERDE — Pamphili: Via F. Bolognesi, 27; Garroni Dr. Evaristo: P.zza S. Giovanni di Dio, 14; S. Francesco: Via Valtellina, 94; Casarano Antonio: Via I. Newton, 92/b.

MARCONI, PORTUENSE — Pietro Maroncelli Dr. C. Anitori: Via Statella, 72; Dr. Luigi Arrighi: Via Avicenna, 10; Centonze: Via Pian. due Torri, 19/a.

METRONIO, APPIO LATINO, TUSCOLANO — Angeloni: Via La Spezia, 96; Dr. G. Ialacci: Via Etruria, 38; Fabiani Dr.ssa M.L. Parisio: Via Appia Nuova, 53; Dr. Rosa Giuseppe: Via T. Da Celano, 122; Zamparelli Zelli: Via Enea, 28; Fabrizi: Via Appia Nuova, 651.

MONTE SACRO, MONTE SACRO ALTO — Iurlo Vito: Via Angiolo Cabrini, 32; Paolucci: Via Val Padana, 71; Dr. Bartoli Carlo: V.le Jonio, 235; Galardi Giancarlo: Via F. Sacchetti, 5; Dr. Piccioni: Via Val Sassina, 47; Dr. Fabrizi Giuliano: Via Cimone, 119/a.

NOMENTANO — Plebani: Via G B Morgagni, 30; Sannucci: Via M. D. Lando, 84 ang. Via G. Da Procida, 1.

OSTIA LIDO — Adilardi Pasquale: Via Vascd De Gama, 42; Sanna Gigliola: Via Stella Polare, 59; Genco: Via Alessandro Piola Caselli, 82.

OSTIENSE — Ferrazza: C ne Ostiense, 289; Leonardo da Vinci: Via L. da Vinci, 116.

PARIOLI — Sanna: Via Gramsci, 1; Muse: Via T. Salvini, 47.

PIETRALATA, COLLATINO — G. Zaltiri: Via G. Michelotti, 33; Boninsegna: Via Cluniacensi, 20.

PONTE MAMMOLO, S. BASILIO — S. Basilio: Via Casale S. Basilio, 216; Allieri: Via Casal de' Pazzi (complesso ACLI).

PORTUENSE, GIANICOLENSE — Dr. Gaetano Luciani: Via Casetta Mattei, 202; Petitto: Via della Pisana, 506; Comunale: P.zza Gaetano Mosca, 12.

PRENESTINO, CENTOCELLE — Dr. Vallati Fernando: Via D. Pennazzato, 83; Sorbini: Via dei Castani, 168; Mori: Via Sabaudia, 71; Di Leo: Via G. Pitacco, 17.

PRENESTINO, LABICANO — Dr. Francesco Montenero: Via S. Pietro da Bastelica, 62; Amadei: Via Acqua Bullicante, 70; Dr. Giuseppe Fazio: Via Pettazzoni, 24.

PRIMAVALLE II — Riccardi: Via Boccea, 184; Di Villa Carpegna: Via Madonna del Riposo, 123; Valle Aurelia II: Via G. Bonaccorsi, 32.

PRIMAVALLE I — De Rossi: Via Callisto II, 20; Confortì: L.go Donagigo, 8; Antonini: Via Emma Carelli, 4

QUADRARO, CINECITTA', DON BOSCO — De Cesaris: Via S.G. Bosco, 91; Appio Claudio del Dr. Ginocchietti Elio: Via Appio Claudio, 308; Dr. Pollera: Via Quinto Pedio, 20.

RIONI — Luise Testi: Via Torino, 132; Soc. Chim. Farm. Ital.: C so Rinascimento, 50; Urbe: Via del Tritone, 16; Santacroce: P.zza S. Lorenzo in Lucina, 27, Schirillo: Via V. Veneto, 129, S. Raffaele: Via A. Valenziani, 20; Volturno: Via Volturno, 57; San Giovanni Dr.ssa Lorito: Via S Giovanni in Laterano, 112; Dante: Via Foscolo, 2; Strampelli: Via S Croce in Gerusalemme, 22; Pirani: C so V. Emanuele, 36.

SALARIO — Bonsignori Giuseppe: Via Tagliamento, 58.

SAN LORENZO — Sbarigia Silvio: Via dei Sardi, 29.

SUBURBIO, DELLA VITTORIA — Ceci: Via Monte Gaudio, 25

TESTACCIO, S. SABA — Marco Paolo: Via Cadamosto, 3.

TORRINO, VILLAGGIO AZZURRO — Falletta: Via Paolo Braccini, 2.

TOR DI QUINTO, ZONA TOMBA DI NERONE — Dr. Antinori Filippo: Via S Godenzo, 68; Gatti Giampaolo: Via Fosso del Poggio, 9.

TORRE SPACCATA, MAURA, NOVA, GAIA — Leopardi: V.a Casilina; Torre Maura: Via dei Fagiani, 3

TOR SAPIENZA — Bernardini: Via degli Armenti, 57.

TRASTEVERE — S. Maria della Scala: P.zza S. Maria della Scala, 23, De Santis Maria: V.le Trastevere, 303.

TRIESTE — S. Emerenziana: Via Nemorense, 182; Caprino Franco: Via Somalia, 84 ang. Via di Villa Chigi

TRIONFALE ALTO — Dott.ssa Maria Ferrante: Via R.R Pereira, 217; Medaglie d'Oro: Via Carlo Passaglia, 1 ang. L.go Montezemolo, 6.

CONCERTI

A.M.R. (X Festival Internazionale di Organo - Informazioni telefono 6568441)
Alle 21 alla Chiesa S. Ignazio in P.zza S. Ignazio, Elsa Bolzonello organo - Fausto Anzelmo Viola - Orchestra dell'A.M.R. - Direttore: Othmar Trenner.

MONGIOVINO (c/o Chiesa delle Stimmate - Largo Argentina - Tel. 678.36.79)
Alle 17 il Teatro d'Arte di Roma presenta Giulia Mongiovino in: « Nacque al mondo un Sole » (S. Francesco) e laudi di Jacopone da Todi. Con musiche rinascimentali eseguite alla chitarra da Riccardo Fiori. Prenotazioni ed informazioni dalle 17.

AUTUNNO ROMANO (1978 - 7. Circ. - Centro 8 - Borghesiana)
Alle ore 17,30 Teatro Lirico d'Iniziativa popolare diretto da Franco Gentile. Selezione « Il Trovatore » dramma lirico di S. Cammurano. Musica di G. Verdi.

TEATRO OLIMPICO (Piazza Gentile da Fabriano - Tel. 3962635)
Alle 17: « Cenerentola » di S. Prokoliev. Balletto in tre atti con P. Bami, R. Solla, B. Cola. Regia e coreografia di Gianni Notari. Alle 21: « La Boheme » di G. Puccini, con M. Roncini, G. Gismondo, T. Casu.

TEATRO IN TRASTEVERE (Vicolo Moroni, 3 - Tel. 5895782)
Alle 21,15: « Attenzione » concerto straordinario di Tito Schipa e Roberta D'Angelo con la part. di Marco Piacente.

PROSA

BORGO S. SPIRITO (Via dei Penitenzieri, 11 - Tel. 8452674)
Alle 17,30 la Compagnia D'Origlia-Palmi presenta: « La vita che ti diedi » di Luigi Pirandello. Regia di A. Palmi.

DELLE MUSE (Via Forlì, 43 - Tel. 862.948)
Alle 18 fam. e 21,30 la C.T.I. in « Dieci negretti andarono... ». Giallo di Agatha Christie. Regia di Paolo Paoloni.

TEATRO TENDA (Piazza Mancini - Tel. 393969)
Alle 18,30 Ciro Ippolito presenta: Leopoldo Mastelloni in « Brechtomania ». Regia di G. D'Andrea.

TEATRO IN TRASTEVERE (Vicolo Moroni, 3 - Tel. 5895782)
Alle ore 18 il Gruppo di Ricerca Teatrale "La piramide verde" pres.: « Sogno di una notte d'estate » di W. Shakespeare. Adattamento e regia di Ugo Cassaro.

TEATRI SPERIMENTALI

SPAZIO LABORATORIO (Via degli Orti di Alibert, 29)
(Riposo)

LA PIRAMIDE (Via G. Benzoni, 49 - Tel. 5776683)
Alle 21,30: « Il risveglio di primavera » di F. Wedeind. Regia di M. Perlini.

ISTITUTO LUCE (Piazza Cinecittà - Tel. 6117180)
Alle 18 Ass. alla Cultura del Comune di Roma - X Circoscrizione. Laboratorio del Teatro degli Artieri per una macroazione visiva, su una ricerca multipla di Teatro/Musica/Urbanistica al Parco degli Acquedotti.

CAMION ALL'ARANCERA (Via di Valle delle Camene, di fronte alle Terme di Caracalla)
In collaborazione con l'Assessorato alla cultura del Comune di Roma, con il teatro di Roma e regione Lazio, prove per l'allestimento dello spettacolo teatrale: « Opera ovvero scene di periferia» di Carlo Quartucci, Roberto Lerici e Carla Tatò. Regia di Carlo Quartucci.

IL CIELO (Via Natale del Grande, 27)
Sono aperte le iscrizioni ai seguenti seminari: « Giocoliere », « Movimento e gioco ».

CIRCOLO GIANNI BOSIO (Via degli Aurunci, 60 - S. Lorenzo)
Sono aperte le iscrizioni alla scuola di musica. I corsi comprendono organetto, uso della voce, composizione, armonia, improvvisazione, solfeggio.

MIMO TEATRO MOVIMENTO (Via S. Teleforo, 7)
Sono aperte le iscrizioni ai corsi di mimo (acrobazia, maschere, clownerie, improvvisazione ...) condotti da L. Biondi, C. Conti, A. Del Sasso, R. Della Casa, M. Dini, J. Natelle.

CABARETS E MUSIC-HALLS

ASS. « ROMA JAZZ CLUB » (Via Marianna Dionigi, 21 - Telefono 3611620)
Sono aperte le iscrizioni ai corsi di musica jazz per tutti gli strumentisti.

PENA DEL TRAUCO (Via Fonte dell'Olio, 5 - Tel. 5895928)
Alle 22 «Musica sudamericana», Dakar folclorista peruviano, Eduardo III cantante internazionale, Giovanni musica brasiliana.

CENTRO JAZZ ST. LOUIS (Via del Cardello, 13/a - tel. 483424)
Sono aperte le iscrizioni alla scuola di musica - Orario segreteria da lunedì a venerdì. Ore 17-20.

FOLK STUDIO (Via G. Sacchi, 3 - Tel. 5892374)
Alle 21,30 serata straordinaria con i Tarantolati di Tricarico in un programma di canti popolari.

ARCAR (Via F.P. Tosti, 16 - ang. Viale Somalia - Tel. 8395767)
Alle 21,30: « Ma che sera pazza... questa sera », sexy folle cabaret con A. Visconti. Prenotazioni dalle 17, tel. 8395767.

ATTIVITA' RICREATIVE PER BAMBINI E RAGAZZI

GRUPPO DEL SOLE (Circ. Cult. Centocelle - Via Carpineto, 27 - Tel. 7884586/7615387)
Coop. di servizi culturali Programmazione culturale dell'VIII ciclo di lavoro Riunione per settori di intervento.

GRUPPO DI AUTOEDUCAZIONE COMUNITARIA (C.ne Appia, 33/40 - Tel. 493313)
Gruppo di autoeducazione permanente e animazione socio-culturale.

IL TORCHIO (Via E. Morosini, 16 Tel. 582049)
Alle 10,30: Animazione per bambini con il Collettivo Il Baule. Alle 16,30: « Tappati le orecchie per non sentire il freddo » di Aldo Giovannetti.

COLLETTIVO « G » (Via F. Luscino, 11 - Tel. 763.093)
Parco Nemorense - « Il mestiere del clown ». Ore 10-12 R. Colombaioni e gli operatori: « La camminata ».

TEATRO DI ROMA (III circoscrizione - Villa Torlonia)
Il Teatro Vagante presenta alle 11 e 16,30 sezione Fili candido delle marionette di autori vari sezione animazione che sparadisol!! Ingresso libero.

MOVIMENTO SCUOLA - LAVORO CONVENTO OCCUPATO (Via del Colosseo, 61 - T. 5795858)
Sono aperte le iscrizioni a corsi di: musica (flauto, sassofono, pianoforte, batteria, basso elettrico, chitarra, percussioni); espressione corporale; ginnastica psico - fisica; arte drammatica; danza (anche bambini); fotografia; mimo danza; murales; movimento e suono per bambini; storia della musica; solfeggio; coro polifonico (gratuito). Per iscrizioni e informazioni al Convento Occupato, tutti i giorni dalle ore 16 alle 17 oppure dalle ore 20 alle 21.

CINE CLUB

FILMSTUDIO (Via Orti d'Alibert)
STUDIO 1 - Alle 17, 18,30, 20, 21,30, 23: « La parte bassa ».
STUDIO 2 - Alle 17, 19, 23: « L'age d'or » di L. Buñuel. Alle 21: « Le sang d'un poete » di J. Cocteau.

POLITECNICO (Via Tiepolo)
Alle 18,30, 20, 21,30, 23: « Rapina a mano armata » di S. Kubrick.

I CAVALIERI DEL NULLA (Via delle Baleari, 167)
« I demenziali » di Bruno Solaro.

SADOUL (Via Garibaldi)
Alle 17, 18,30, 20, 21,30, 23: « I tidanzati » di E. Olmi ('63).

IL MONTAGGIO DELLE ATTRAZIONI (Ass. Culturale - Via Cassia, 871)
Alle 18,30, 20,30, 22,30: « L'ultima follia » (Silent movie) di Mel Brooks.

ALBERICO (Via Alberico II, 29 - Tel. 654.71.37)
In collaborazione con l'Assessorato alla Cultura del Comune e con il Teatro di Roma, rassegna « Formazione del teatro »: documenti cinematografici: « Il principe costante » (J. Grotowski); « Akropolis » (J. Grotowski).

ESTATE ROMANA

VII CIRCOSCRIZIONE
Alle 18: Concerto del « Solisti di Roma » (Cinema California).
Alle 20: Proiezione del film « Uno sparo nel buio » di B. Edwards (Cinema California).

PRIME VISIONI

ADRIANO
Io tigro tu tigri egli tigra, con P. Villaggio - SA

AIRONE
(Chiusura estiva)

ALCYONE - 838.09.30 L. 1.000
I duellanti, con K. Carradine - A

ALFIERI
(Chiusura estiva)

AMBASCIATORI SEXYMOVIE L. 2500 - 2000
Alice nel paese delle porno meraviglie, con K. De Bell - SA (VM 18)

AMBASSADE
Io tigro tu tigri egli tigra, con P. Villaggio - SA

AMERICA
Lo chiamavano Bulldozer, con B. Spencer - C

ANIENE - 890.817 L. 1.200
La liceale nella classe dei ripetenti, con G. Guida - C (VM 14)

ANTARES - 890.947 L. 1.200
(Chiusura estiva)

APPIO - 779.638 L. 1.300
La soldatessa alle grandi manovre, con E. Fenech - C (VM 14)

ARCHIMEDE D'ESSAI - 875.567 L. 1.500 - Rid. L. 1.000
La lunga strada senza polvere, con C. Rautu - A

ARISTON
Così come sei, con M. Mastroianni - DR (VM 14)

ARISTON N. 2
Alta tensione, con M. Brooks - SA (VM 14)

ARLECCHINO - 360.35.46 L. 2.100
Slip, con D. Ceccaldi - S

ASTOR - 622.04.09 L. 1.500
Heidi, con E. M. Singhammer - S

ASTORIA - 511.51.05 L. 1.500
Mazinga contro gli ufo robot - DA

ASTRA - 818.62.09 L. 1.500
Mazinga contro gli ufo robot - DA

ATLANTIC
Enigma rosso, con F. Testi - G

AUREO
(Chiusura estiva)

AUSONIA - 426.160 L. 1.000
Barry Lindon, con R. O'Neal - DR

AVENTINO - 572.137 L. 1.500
Ciao maschio, con G. Depardieu DR (VM 18)

BALDUINA - 347.592 L. 1.100
Mazinga contro gli ufo robot - DA

BARBERINI
Primo amore, con U. Tognazzi - DR

BELSITO 340.887 L. 1.300
Squadra antidroga, con T. Musante - G

BOLOGNA - 426.700 L. 2.000
I leoni della guerra, con C. Bronson - DR

BRANCACCIO - 795.225 L. 2.000
(Chiusura estiva)

CAPITOL
Capricorn One, con J. Brolin - DR

CAPRANICA - 679.24.65 L. 2.500
Agenzia matrimoniale A, con C. Denner - S

CAPRANICHETTA - 686.957 L. 1.600
Una moglie, con G. Rowland - S (17-19,45-22,30)

COLA DI RIENZO - 350.584 L. 2.100
Ridendo e scherzando, con W. Chiari - SA (VM 18)

DEL VASCELLO - 588.454
Squadra antidroga, con T. Musante - G

DIANA - 780.146 L. 1.000
I maghi del terrore, con V. Price - SA

DUE ALLORI - 373.207 L. 1.000
Heidi in città - DA

EDEN - 380.188 L. 1.500
Una donna tutta sola, con J. Clayburgh - S

EMBASSY - 870.245 L. 2.500
I 4 dell'oca selvaggia, con R. Burton - A

EMPIRE
2001 odissea nello spazio, con K. Dullea - A

ETOILE
Il magnate greco, con A. Queen - DR

ETRURIA - 699.10.78 L. 1.200
Hi mom! con R. De Niro - SA

EURCINE - 591.09.86 L. 2.100
Crazy Horse, con A. Bernardini DO (VM 18)

EUROPA - 865.736 L. 2.000
Fantasia - DA

FIAMMA - 475.11.00 L. 3.000
Pretty Baby, con B. Smields - DR (VM 18)
16,10, 18,20, 20,25, 22,30

FIAMMETTA - 475.04.64 L. 2.100
L'australiano, con A. Bates - DR (VM 14)

GARDEN - 582.848 L. 1.500
La soldatessa alle grandi manovre, con E. Fenech - C (VM 14)

GIARDINO - 894.946
Hi mom! con R. De Niro - SA

GIOIELLO - 864.149 L. 1.000
Quello oscuro oggetto del desiderio, di L. Buñuel - SA

GOLDEN
Paperino Story - DA

GREGORY - 638.06.00 L. 2.000
Fantasia - DA

HOLIDAY
Alta tensione, con M. Brooks - SA (VM 14)

KING - 831.95.41 L. 2.100
Pretty Baby, con B. Shields - DR (VM 18)
16.10, 18,20, 20,25, 22,30

INDUNO
Paperino Story - DA

LE GINESTRE - 609.36.38
Una donna tutta sola, con J. Clayburgh - S

MAESTOSO - 786.086 L. 2.100
L'uccello dalle piume di cristallo, con T. Musante - G (VM 14)

MAJESTIC
Easy Rider, con D. Hopper - DR (VM 18)

MERCURY - 656.17.67 L. 1.100
La soldatessa alle grandi manovre, con E. Fenech - C (VM 14)

METRO DRIVE-IN
La soldatessa alle grandi manovre, con E. Fenech - C (VM 14)

METROPOLITAN - 686.400 L. 3.000
Zombi, con D. Emge - DR (VM 18)

MIGNON D'ESSAI - 869.493 L. 900
Quatermass e i vampiri dello spazio

MODERNETTA - 460.285
Lady Chatterley Junior, con H. Mc Bride - DR (VM 18)

MODERNO - 460.285 L. 2.500
Emanuelle e Lolita, con S. Scott - DR (VM 18)

AL TEATRO IN TRASTEVERE
(SALA A)
V.c. Moroni, 3 - Tel. 5895782
da oggi fino al 30 Settembre alle ore 21,15
ROBERTA D'ANGELO
TITO SCHIPA Jr.
MARCO PIACENTE
IN
ATTENZIONE
CONCERTO A TRE
INGRESSO: L. 2.000

NEW YORK
Io tigro tu tigri egli tigra, con P. Villaggio - SA

NIAGARA - 627.32.47 L. 250
Squadra antidroga, con T. Musante - G

N.I.R. - 589.22.69 L. 1.000
Squadra antidroga, con T. Musante - G

NUOVO STAR
Capricorn One, con J. Brolin - DR

PALAZZO
(Chiusura estiva)

OLIMPICO - 396.26.35 L. 1.500
(Vedi teatri)

PARIS
Ecce Bombo, con N. Moretti - SA

PASQUINO - 580.36.22 L. 1.000
A Woman under the Influence (« una moglie »), con G. Rowland - S

PRENESTE - 290.177 L. 1.000/1.200
La liceale nella classe dei ripetenti, con Guida - C (VM 14)

QUATTRO FONTANE L. 2.500
Paperino Story - DA

QUIRINALE
Coma profondo, con G. Bujold - DR

QUIRINETTA - 679.00.12 L. 1.500
Cabaret, con L. Minnelli - S

RADIO CITY
Grazie a Dio è venerdì, con D. Summer - M

REALE L. 1.000/500
Incontri ravvicinati del terzo tipo, con R Dreyfuss - A

REX - 864.165 L. 1.300
Heidi in città - DA

RITZ
Lo chiamavano Bulldozer, con B. Spencer - C

RIVOLI - 460.883 L. 2.500
Disavventure di un commissario di polizia, con A. Girardot - SA

ROUGE ET NOIR
La febbre del sabato sera, con J. Travolta - DR (VM 14)

ROXY - 870.504 L. 2.100
Crazy Horse, con A. Bernardini - DO (VM 18)

ROYAL
Lo chiamavano Bulldozer, con B. Spencer - C

SAVOIA - 861.159 L. 2.100
Formula 1 la febbre della velocità, con S. Rome - A

SISTINA
Crazy Horse, con A. Bernardini DO (VM 18)

SMERALDO - 351.581 L. 1.500
L'occhio nel triangolo, con P. Cushing - DR

SUPERCINEMA - 485.498 L. 2.500
I 4 dell'oca selvaggia, con R. Burton - A

TIFFANY - 462.390 L. 2.500
Excitation star (prima)

TREVI - 689.619 L. 2.000
Crazy Horse, con A. Bernardini - DO (VM 18)

TRIOMPHE
Una donna tutta sola, con J. Clayburgh - S

ULISSE - 433.744 L. 1.200/1.000
Heidi in città - DA

UNIVERSAL
Io tigro tu tigri egli tigra, con P. Villaggio - SA

VIGNA CLARA
Mazinga contro gli ufo robot - DA

VITTORIA
Enigma rosso, con F. Testi - G

SECONDE VISIONI

ABADAN
Via col vento, con C. Gable - DR

ACILIA
Heidi - DA

ADAM
(Riposo)

AFRICA - 838.07.18 L. 700/800
Nell'anno del signore, con N. Manfredi - DR

ALBA - 570.855 L. 500
Agente 007 una cascata di diamanti, con S. Connery - A

APOLLO 731.33.00 L. 400
Morte di una carogna, con A. Delon - G

AQUILA - 754.951 L. 600
Questo pazzo pazzo pazzo pazzo mondo, con S. Tracy - SA

ARALDO D'ESSAI
Prove di teatro

ARIEL - 530.251
(Chiusura estiva)

AUGUSTUS - 655.455 L. 800
Cane di paglia, con D. Hoffman DR (VM 18)

AURORA - 393.269 L. 700
Terremoto 10. grado, con S. Watase - A

AVORIO D'ESSAI - 753.527
La battaglia di Alamo, con J. Wayne - A

BOITO - 831.01.98 L. 800
Pantera rosa show - DA

BRISTOL - 761.54.24 L. 600
Heidi in città - DA

BROADWAY
(Chiusura estiva)

CALIFORNIA - 281.80.12 L. 750
Uno sparo nel buio, con P. Sellers - SA

CASSIO
Pantera rosa show - DA

CLODIO - 359.56.57 L. 700
La liceale nella classe dei ripetenti, con G. Guida - C (VM 14)

COLORADO 627.96.06 L. 600
La professoressa va in collegio

COLOSSEO 736.255 L. 600
(Chiusura estiva)

CRISTALLO - 481.336 L. 500
Sella d'argento, con G. Gemma - A

DELLE MIMOSE - 366.47.12
Bermude la fossa maledetta, con A. Kennedy - DR

DELLE RONDINI
(Chiusura estiva)

DIAMANTE
Pantera rosa show - DA

DORIA - 317.400 L. 700
La mazzetta, con N. Manfredi - SA

ELDORADO
Questo pazzo pazzo pazzo mondo,

ESPERIA
L'ultimo combattimento di Chen, con B. Lee - A

ESPERO - 893.906 L. 1.000
La bella addormentata nel bosco - DA

FARNESE D'ESSAI - 656.43.95
Goodbye amore mio, con R. Dreyfuss - S

GIULIO CESARE - 353.360 L. 600
(Chiusura estiva)

HARLEM 691.08.44 L. 400
Esperienze erotiche di una ragazza di campagna

HOLLYWOOD
Io e Annie, con W. Allen - SA

JOLLY 422.898 L. 700
Amici miei, con P. Noiret - SA (VM 14)

MACRYS D'ESSAI - 622.58.25 L. 500
Una giornata particolare, con M. Mastroianni - DR

MADISON - 512.69.26 L. 800
MASH, con D. Sutherland - SA

MISSOURI
Pantera rosa show - DA

MONDIALCINE (ex FARO)
Bermude la fossa maledetta, con A. Kennedy - DR

MOULIN ROUGE (ex BRASIL) - 552.350
Goodbye amore mio, con R. Dreyfuss - S

NEVADA - 430.268 L. 600
Profonda gola di Madame D'O, con D. Calami - S (VM 18)

NOVOCINE D'ESSAI
Platea L. 700 - Galleria L. 900
La stangata, con P. Newman - SA

NUOVO - 588.116 L. 600
Agente 007: La spia che mi amava, con R. Moore - A

NUOVO FIDENE
La dottoressa del distretto militare, con E. Fenech - C (VM 18)

NUOVO OLIMPIA 679.06.95
Al di là del bene e del male

ODEON - 464.760 L. 500
Stazione di servizio, con C. Jennings - A (VM 18)

PALLADIUM 611.02.03 L. 750
Agente 007: La spia che mi amava, con R. Moore - A

PLANETARIO
Al di là del bene e del male, con E. Josephson - DR (VM 18)

PRIMA PORTA - 691.32.73 L. 600
(Imminente riapertura)

RENO
(Non pervenuto)

RIALTO - 679.07.63 L. 700
Per un pugno di dollari, con C. Eastwood - A

RUBINO D'ESSAI 570.827
Una notte piena di pioggia, con G. Giannini - DR

SALA UMBERTO
Notti peccaminose di una minorenne, con S. Sitar - S (VM 18)

SPLENDID 620.205 L. 700
Justine e Juliette sexy sorelle

SUPERGA
La montagna del Dio cannibale, con U. Andress - A (VM 14)

TRAIANO (Fiumicino)
Incontri ravvicinati del terzo tipo, con R. Dreyfuss - A

TRIANON - 780.302 L. 600
In cerca di Mr. Goodbar, con D. Keaton - DR (VM 18)

VERBANO - 851.195 L. 1.200
La mazzetta, con N. Manfredi - SA

TERZE VISIONI

DEI PICCOLI
Silvestro gatto maldestro - DA

CINEMA TEATRI

AMBRA JOVINELLI - 731.33.08
La porno detective, con A. Randall - DR (VM 18) e Rivista di Spogliarello

VOLTURNO
I vizi proibiti delle giovani svedesi, con G. Petre - DR (VM 18) e Rivista di spogliarello

ARENE

CHIARASTELLA
Poliziotto senza paura, con M. Merli - G (VM 14)

FELIX
La pietra che scotta, con G. Segal - A

S. BASILIO
Ricatto alla mala, con K. Malden - A (VM 14)

TIZIANO
Io Beau Geste e la legione straniera, con M. Feldman - SA

SALE DIOCESANE

ACCADEMIA
Alì Babà

AVILLA
Il principe e il povero - DR

BELLE ARTI
La grande avventura, con R. Logan - A

CASALETTO
Marcellino pane e vino, con P. Calvo - S

CINEFIORELLI
Ruganino, con A. Celentano - SA

COLOMBO
Cassandra Crossing, con R. Harris - A

DEGLI SCIPIONI
Io Beau Geste e la legione straniera, con M. Feldman - SA

DELLE PROVINCIE
Bambi - DA

DON BOSCO
Simbad e l'occhio della tigre, con P. Wayne - A

DUE MACELLI
Roulette russa, con G. Segal - DR

ERITREA
L'isola del Dott. Moreau, con B. Lancaster - DR

EUCLIDE
Herbie al Rallye di Montecarlo, con D. Jones - C

FARNESINA
Herbie al Rallye di Montecarlo, con D. Jones - C

GIOVANE TRASTEVERE
Il magnifico avventuriero, con B. Halsey - A

GUADALUPE
Il lungo duello, con Y. Brynner - A

LIBIA
I due gondolieri, con A. Sordi -C

MONTE OPPIO
Robin Hood - DA

MONTE ZEBIO
Poliziotto sprint, con M. Merli - A

NOMENTANO
Marcellino pane e vino, con P. Calvo - S

ORIONE
L'emigrante, con A. Celentano - S

PANFILO
Telefon, con C. Bronson - G

REGINA PACIS
Godzilla contro i robot, con M. Damon - A

RIPOSO
Il grande peccatore, con H. Kaal - SM

TIBUR
Le nuove avventure di Braccio di Ferro - DA di D. Fleischer

TIZIANO
Io Beau Geste e la legione straniera, con M. Feldman - SA

TRASPONTINA
Febbre da cavallo

TRASTEVERE
Il principe azzurro - DR

TRIONFALE
Il triangolo delle Bermude, con J. Huston - A

CINEMA CHE PRATICANO LA RIDUZIONE ENAL, AGIS: Africa, Alcione, Ausonia, Avorio, Cristallo, Giardino, Nuovo Olimpia, Planetario, Rialto, Trianon, Sala Umberto

OSTIA

SISTO
Capricorn one, con J. Brolin - DR

CUCCIOLO
Crazy Horse, con A. Bernardini DO (VM 18)

TEATRO BELLI

Compagnia diretta da
JOSE' QUAGLIO
ANTONIO SALINES
Piazza Santa Apollonia, 11/A
(S. Maria in Trastevere)
Tel. 58.94.875

Per un teatro «contemporaneo»
Abbonamento stagione 1978-79

Compagnia Teatro Belli

IL SUPERMASCHIO
di Alfred Jarry
Regia di Antonio Salines

GLI EMIGRATI
di Slawomir Mrozek
Regia José Quaglio

LA LINEA
di Israel Horowitz
Regia José Quaglio

IL GOLDONI
di Lino Fontis
Regia Lino Fontis

COMPAGNIA SCENAPERTA
STORIE DI IMPRESARI, PRIMEDONNE, MAMME, CASTRATI ECC.
di A.S. Sograti
e del M° Gaetano Donizetti
Commedia con musica
Regia Dino Lombardi

Abbonamento a 5 spettacoli Lire 12.000 - Informazioni e vendita esclusivamente presso il Botteghino del Teatro Belli dalle ore 10 alle 12,30 e dalle 16 alle 20

Nuovo Ford Transit *prova...*

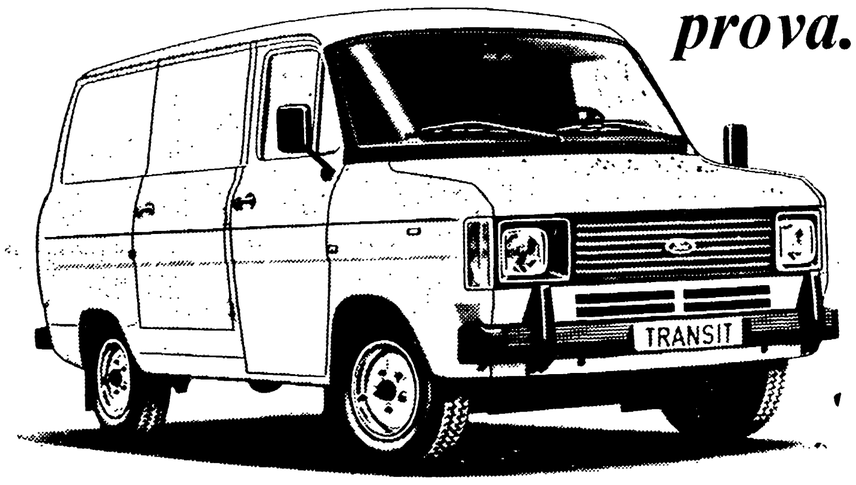

...con la serietà, con il prezzo, con l'assistenza della

Ford **International Auto**
di Eligio Jazzoni

DIREZIONE GENERALE: ROMA - VIA PINEROLO, 34 - TEL. 75.73.741

- Via Palmiro Togliatti, 651/657 - Tel. 2819441/2
- Viale Aventino, 62 - Tel. 570805
- Piazza Porta San Paolo, 11 - Tel. 578852
- Via Tuscolana, 717/719 - Tel. 7663320
- Via Accademia degli Agiati, 65/67 - Tel. 5420641
- Via Cristoforo Colombo (Fiera di Roma) - Tel. 5115657

...linea

TANTO SPAZIO ALL'INTERNO. TRA L'ALTRO.

CHRYSLER SIMCA 1307/1308. L'AUTO ESEMPLARE.

CHRYSLER SIMCA

CONCESSIONARIA: AUTOMAR *di DONATO LISCIO*

Salone: **OSTIA LIDO** - Via delle Antille, 1/11 ☎ (06) **6690917/6699647**
Assistenza e ricambi: Via delle Gondole ☎(06) **6693724** LADISPOLI - Viale Italia ☎ **9910844**

PROVA ANCHE TU I NUOVI MODELLI

speciale GOLF pronta consegna molti modelli, e da noi...
...tanti vantaggi in più

italwagen
per chi sceglie VOLKSWAGEN

GOLF 1100 16 Km-lt
GOLF 1500 70 cv (din)
GOLF 1500 D 19 Km-lt diesel
GOLF GTI 0-100 Km/h 8 sec

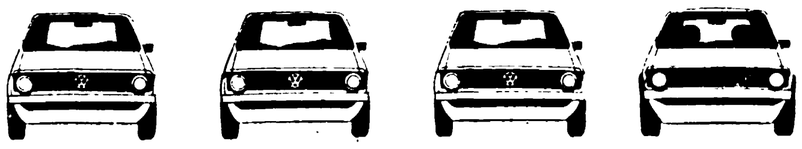

magliana 309 ■ 5280041
barrili 20 ■ m te verde v 5895441
marconi 295 ■ 5565327
prenestina 270 ■ 2751290
corso francia ■ 3276930

siu roma