

Per gli « autonomi » si configurerebbero i reati di omissione di soccorso e truffa ai danni dell'amministrazione

Contro l'attacco al rinnovamento

Un'inchiesta della Procura sul caos al Policlinico mentre l'ospedale sta superando la « fase critica »

L'indagine disposta dal PG Pascualino per accertare se vi siano reati nel comportamento del « collettivo » - Da stamane si lavora per installare le nuove cucine: cominceranno a funzionare entro poche settimane - L'ambiguità nell'atteggiamento dc - Un intervento di Santarelli

Della vicenda del Policlinico da ieri si occupa anche la magistratura. Il procuratore generale, Pietro Pascualino, ha deciso di aprire una inchiesta sulla gravissima situazione che si è determinata nel più grande ospedale della città, a ventisei giorni dall'inizio dell'agitazione selvaggia indetta dal « collettivo ». Il procuratore capo ha chiesto anche un rapporto al nucleo di polizia giudiziaria dei carabinieri. Un rapporto che dovrà essere compilato con « procedura d'urgenza ». A spingere la magistratura in questo senso, pare siano stati i familiari di numerosi ricoverati al Policlinico, che hanno riscontrato nelle « forme di indirizzo » (le virgolette sono d'obbligo) dettate dagli autonomi gli estremi di diversi reati. L'indagine giudiziaria è in corso. In fatti, accertate se vi sia stata « omissione di soccorso », interruzione di pubblici servizi e truffa ai danni dell'amministrazione. Qualche situazione sarebbe in relazione all'assemblea aperta « indetta dal collettivo » secondo le indicazioni degli « autonomi » molti lavoratori si sono recati la mattina al lavoro, firmando il cartellino, ma si astengono da qualsiasi attività. Scoprono, ma senza rimetterci un lira. Scoprono di fatto ma la direzione sanitaria non può avere il quadro della situazione per poter discutere opportunamente il personale.

Un'altra situazione grave è inaccettabile voluta dagli « autonomi » e avallata dalle forze che si battono contro il reintegro dei cronici specialisti della Cecchiagnola per far fronte al blocco delle cucine. E' almeno in questo settore, a due giorni dall'arrivo dei militari, la situazione è notevolmente migliorata. Anche ieri sono stati preparati e distribuiti nelle corsie oli d'olio e nei bagni, piatti e bicchiere speciali. Si è ricordato a testimonianza della frattura che si inizia a aprire fra lavoratori e « collettivo » - preparati e distribuiti in modo da non essere personale del Policlinico. E questa non è l'unica novità di rilievo della giornata di ieri. Intanto si è avviato a soluzione il difficile problema delle cucine. Uno dei tanti problemi sui quali gli « autonomi » avevano fatto leva per impedire la preparazione di macchinari, nuovi macchinari, acquistati da diverso tempo ma inespugnabilmente fermi per un intoppo buro-

cratico, saranno montati, fin da stamane. La situazione si è sbloccata dopo la decisione degli autonomi di amministrare il Policlinico. E' questo il giudizio di fondo la Dc è chiamata ad una coerenza di comportamenti a cui, invece, tanto spesso e tanto facilmente, sfugge, magari per inseguire qualche pericolosa « tigre » corporativa.

Sulla situazione del Policlinico c'è il rischio di segnalare una dichiarazione del presidente della giunta regionale, Giulio Santarelli. Dopo aver affermato che la situazione si avvia a uscire « dalla fase più acuta », Santarelli ha osservato che la tempestività con cui « la giunta regionale ha affrontato il problema ha prodotto i primi effetti positivi. « La situazione del Policlinico - è ancora il presidente della giunta regionale - è stata migliorata da un tentativo di ineria e di malgoverno e dalla mancata definizione delle rispettive competenze tra l'Università, il Policlinico e la Regione, in conseguenza anche del fallimento della convenzione tra l'Università e il Santo Spirito stipulata nel '74 ».

« La differenza di trattamento economico e normativo tra il personale ospedaliero e universitario, fino a quando non verrà superato, costituirà - ha aggiunto Santarelli - fonte di diffuso malessere, e causa non secondaria di continue rivendicazioni ».

Dopo aver rilevato che « la complessità dei problemi e la urgenza di farvi fronte avrebbero meritato da parte delle amministrazioni preposte alle funzioni dell'assistenza e della stessa Regione, fin dalla sua costituzione, ben altra attenzione e interventi più tempestivi », il presidente della giunta regionale ha ricordato l'altra grande causa delle disfunzioni al Policlinico, la mancanza di controlli sulle prestazioni. « Sono state rielaborate in proposito - ha detto - le responsabilità del presidente del comitato di controllo, il direttore sanitario del Policlinico, il rispetto rigoroso del contratto di lavoro e dello statuto dei lavoratori ».

L'OPINIONE (Via Benaco, 31) - « L'OPINIONE » ha detto che la giunta « ritiene provvisoria l'attuale situazione di emergenza e il provvedimento di straordinaria amministrazione e che sta lavorando per una sistemazione organica e definitiva al complesso del Policlinico ».

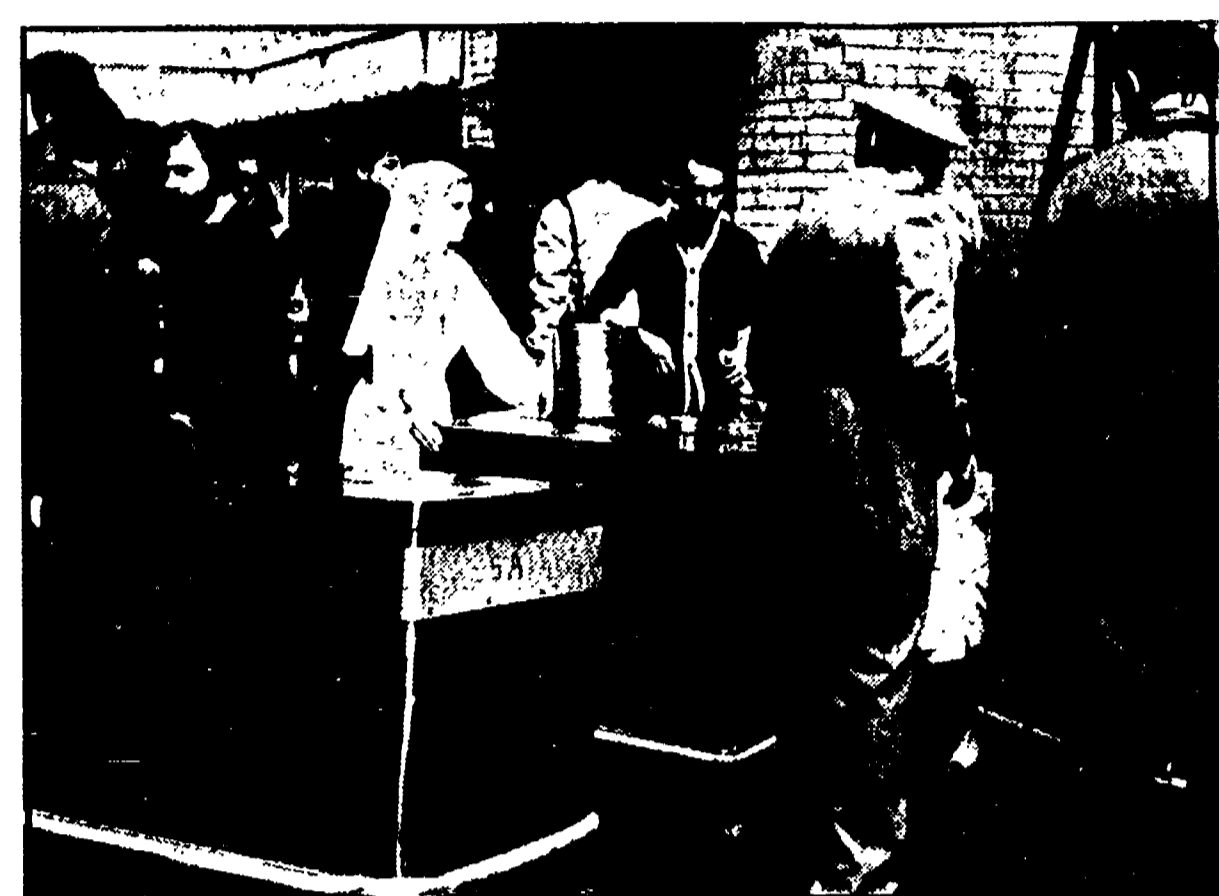

La distribuzione del pasto preparato dai soldati al Policlinico

Vietate dalla questura due manifestazioni del « movimento »

La questura ha vietato per motivi di ordine pubblico, due manifestazioni in programma per sabato prossimo. Indette dal « movimento di lotta degli studenti » per le ore 9,30 di domani con un corteo da piazza della Repubblica al ministero della Pubblica Istruzione in viale Trastevere.

Un'altra manifestazione, indetta dai « comitati autonomi operai », da « Lotta continua » e da « Democrazia proletaria », prevede un corteo alle ore 17 dello stesso giorno da porta di Portonaccio, sulla via Tiburtina, a via Bartolo Longo dove ha sede il carcere di Rebibbia.

L'impegno preso da due membri del collegio dell'ente Trionfale

Anche a « Villaverde » si potrà abortire

Prima vittoria delle donne che occupano la clinica - Probabilmente entro una settimana i primi interventi - 3 stanze destinate alle interruzioni di gravidanza

Morto il compagno Benedetto Bielli

E' morto il compagno Benedetto Bielli (Carino) vecchio militante della sezione San Lorenzo, iscritto al Partito fin dal 1921. Nel giorno del trionfo, Bielli ha detto che la giunta « ritiene provvisoria l'attuale situazione di emergenza e il provvedimento di straordinaria amministrazione e che sta lavorando per una sistemazione organica e definitiva al complesso del Policlinico ».

Prima vittoria delle donne che l'altro giorno hanno occupato Villaverde, la clinica che pur essendo una sezione del Sac Filippo Neri (e quindi di struttura pubblica) non pratica interruzioni di gravidanza. Entro una settimana anche nella clinica di via Villaverde, a Primavalle, sarà possibile abortire. L'impegno è stato preso da due membri del collegio commissariale dell'ente Trionfale-Cassia (da cui dipende il San Filippo Neri) e di conseguenza per i ricoveri. Senza rinunciare, è stato sottolineato, al progetto di trasferire l'intero reparto al Sac Filippo Neri. Un piano, però, i cui tempi di attuazione non sono certi: si è parlato di un anno e forse più. Intanto, è stato accertato che all'interno della clinica operano due medici che non hanno presentato i loro documenti di abilitazione. Una premessa più che inco-

lente. Muretta e Masini, hanno assicurato alle occupanti che nel giro di pochi giorni, al massimo una settimana, verranno messe a disposizione delle donne che devono abortire tre stanze: una per gli interventi e due per i ricoveri. Senza rinunciare, è stato sottolineato, al progetto di trasferire l'intero reparto al Sac Filippo Neri. Un piano, però, i cui tempi di attuazione non sono certi: si è parlato di un anno e forse più. Intanto, è stato accertato che all'interno della clinica operano due medici che non hanno presentato i loro documenti di abilitazione. Una premessa più che inco-

ragliante per favorire l'avvio dell'applicazione della legge 194 nella clinica.

Alle donne che occupano Villaverde (dell'Udi, del comitato di Primavalle, del collettivo femminista della zona e di Montemario) sono giunte ieri numerose testimonianze di solidarietà: quella del Pci della zona Nord, delle degenti che si trovano a Villaverde, di molti cittadini del quartiere. Per ora è stato deciso di continuare l'occupazione almeno fino al prossimo incontro con i rappresentanti dell'ente Trionfale-Cassia, nel quale si dovrebbe definire la data d'inizio degli interventi.

Teatro dell'Opera si dimette anche il membro CGIL

La decisione fa seguito a quella già attuata dal direttore artistico e dai consiglieri Pci

Anche il rappresentante della CGIL, Carlo Beusi, si è dimesso dal consiglio d'amministrazione del Teatro dell'Opera. L'organismo era già stato abbandonato, sabato scorso, dal direttore artistico Giocchino Lanza Tomasi e dai consiglieri comunisti, di fronte all'impossibilità di portare avanti il rinnovamento dell'ente lirico sottoposto agli attacchi della Dc e dello stesso ministro Pastorelli. Il consiglio di amministrazione appare, dopo le nuove dimissioni, ancor più svuotato di significato, squallido e non rappresentativo: si fa di conseguenza ancora più urgente la necessità di rinnovare nel complesso gli organi amministrativi e la direzione artistica del Teatro.

Una richiesta in questo stesso senso era stata avanzata già l'altro ieri in un documento approvato dai partiti della maggioranza capitolina (Pci, Psi, Psdi e Pli) che ritengono che il rinnovamento del consiglio di amministrazione sia condizione « per una ripresa dell'azione di riqualificazione della funzione artistica e organizzativa ed una situazione di rappresentanza equilibrata delle forze politiche di vertice per gli amministratori, nell'autonomia dei loro compiti ».

La grave situazione che si è creata al Teatro dell'Opera (come in altri enti lirici italiani) è stata anche oggetto di una interrogazione presentata alla Camera dal Pci per denunciare il grave operato del ministro Pastorelli e l'atteggiamento di «

ISTITUTO CERVI

Per domani alle 17,30 nell'Istituto Cervi (piazza del Gesù, 48) l'Istituto romulo per la storia d'Italia dal fascismo alla Resistenza ha organizzato una tavola rotonda sul libro di Ernesto Galli della Loggia, « La storia del fascismo ». Parteciperanno Pier Cesare Bori, Antonio Colaninno, Clara Gallini, Carlo Giacobini, Luigi Lombardi Sadun, Cesare Cases, Giovanni Gervis, Michele Risso.

Il partito

ROMA

AVVISO ALLE SEZIONI - Presso la sede cittadina funzionerà l'ufficio di amministrazione per effettuare i versamenti del contributo di solidarietà. **SEZIONE - ZONE** - NORD: a Torvehaccia alle 20,30 coordinamento scuola (Montesilvano); CASTELLI: a Pomezia alle 17,30 riunione responsabile luoghi di lavoro (Giuliano); SABINA: a Guidonia alle 16,00 uffici comunali (Romano).

AVVISO ALLE SEZIONI - Presso l'ufficio viaggi della federazione si prenotano posti per il Festival sulla neve a Folgaria dal 1° al 21 gennaio '79. Sono disponibili alberghi di I, II, III categoria. Telefonare al compagno Fracchio tutti i giorni dalle 17 in poi tranne il sabato.

DOMANI MANIFESTAZIONE CONTADINA A CASSINO - Per il superamento delle mezette e della coltura, una manifestazione immediata, alla Camera dei deputati, della legge sui patiti Butti Cassidy, con il tema: « Suo tema si svolgerà domani una manifestazione dei lavoratori della terra della provincia di Frosinone. L'appuntamento è fissato per

le 8 al piazzale della Stazione di Cassino. Il corteo raggiungerà la sala comunale, dove si svolgerà il dibattito pubblico con i compagni di Frosinone della Confederazione Italiana Coltivatori.

DOMANI MANIFESTAZIONE PROVINCIALE CON BARCA A LATINA - L'impegno del Pci per il nuovo contratto di lavoro e per lo sviluppo della provincia e del Paese. Su questo tema si svolgerà domani alle ore 17, presso la sala A.C.I. di Latina in Via Saffi, una manifestazione provinciale. Parteciperanno: Sabino Vona, segretario della federazione e L. Barca, della direzione del Pci.

FROSINONE - In Federazione: ore 17,30, riunione di lavoro e per la Federazione: ore 18, riunione Sezione Trasporti (M. Mammona).

Per il 16 presso la Federazione un attivo sul tema: « Introdurre l'orario di lavoro nei settori di lavoro C. Fredduzzi ed E. Mancini ».

RIETI - Dibattito Mezzadria: Collevicchio ore 20 (Coccia); Contigliano ore 20 (Angeliotti).

CONCERTI

ACCADEMIA FILARMONICA (Via Flaminia, 118 - Tel. 5601752) - Fino a domenica al Teatro Olimpico « Dalla Tagliani alla Faccioli », spettacolo di balletto con Giannini Kelly, James Urban, Bignelli in vendita alla Filarmonica. Botteghino. Sabato pomeriggio delle 16 alle 19 e domenica mattina dalle 9 alle 13. Dalle 15 « vendite continue » al botteghino.

BELLI (Piazza S. Apollonia, 11 - Tel. 589.485) - Concerto del duo chitarristico Carlo Ambrosio e Pier Luigi Corona. Musiche di Liszt, Brahms, M. De Falla, anonimo elisabettino.

INCORTRI MUSICALI ROMANI (Largo del Nazareno n. 8 - Tel. 6781901) - Alle 21,15 nella Sala Accademica Conservatori S. Cecilia (Via dei Greci) - Orchestra sinfonica della Radio di Praga. Diretta da Josef Hrnčíř. Musiche di Flossmann, Kubik, Janacek.

JAZZ - FOLK

FOLK STUDIO (Via G. Secchi, 3 - Tel. 581.107) - Alle 21,30 un r. rassegna di musica antica: musica rinascimentale e barocca. Un programma speciale in lingua inglese per le scuole e studenti. Incontro con i musicisti. Alle 21,30 quartetto di M. Giannini (sax), E. Pizzanelli (piano), G. Tommaso (basso), P. Pignatelli (batteria).

EL TRAUCCO (Fonte dell'Olio, 5 - Tel. 595928) - Alle 22 musica sudamericana. Dakar, taiti, musica peruviana.

CINE CLUB

FILMSTUDIO (Via Orti d'Aliberti) - STUDIO 1 - Alle 18,30 - 20 - 21 - 22 - 23 - 24 - 25 - 26 - 27 - 28 - 29 - 30 - 31 - 32 - 33 - 34 - 35 - 36 - 37 - 38 - 39 - 40 - 41 - 42 - 43 - 44 - 45 - 46 - 47 - 48 - 49 - 50 - 51 - 52 - 53 - 54 - 55 - 56 - 57 - 58 - 59 - 60 - 61 - 62 - 63 - 64 - 65 - 66 - 67 - 68 - 69 - 70 - 71 - 72 - 73 - 74 - 75 - 76 - 77 - 78 - 79 - 80 - 81 - 82 - 83 - 84 - 85 - 86 - 87 - 88 - 89 - 90 - 91 - 92 - 93 - 94 - 95 - 96 - 97 - 98 - 99 - 100 - 101 - 102 - 103 - 104 - 105 - 106 - 107 - 108 - 109 - 110 - 111 - 112 - 113 - 114 - 115 - 116 - 117 - 118 - 119 - 120 - 121 - 122 - 123 - 124 - 125 - 126 - 127 - 128 - 129 - 130 - 131 - 132 - 133 - 134 - 135 - 136 - 137 - 138 - 139 - 140 - 141 - 142 - 143 - 144 - 145 - 146 - 147 - 148 - 149 - 150 - 151 - 152 - 153 - 154 - 155 - 156 - 157 - 158 - 159 - 160 - 161 - 162 - 163 - 164 - 165 - 166 - 167 - 168 - 169 - 170 - 171 - 172 - 173 - 174 - 175 - 176 - 177 - 178 - 179 - 180 - 181 - 182 - 183 - 184 - 185 - 186 - 187 - 188 - 189 - 190 - 191 - 192 - 193 - 194 - 195 - 196 - 197 - 198 - 199 - 200 - 201 - 202 - 203 - 204 - 205 - 206 - 207 - 208 - 209 - 210 - 211 - 212 - 213 - 214 - 215 - 216 - 217 - 218 - 219 - 220 - 221 - 222 - 223 - 224 - 225 - 226 - 227 - 228 - 229 - 230 - 231 - 232 - 233 - 234 - 235 - 236 - 237 - 238 - 239 - 240 - 241 - 242 - 243 - 244 - 245 - 246 - 247 - 248 - 249 - 250 - 251 - 252 - 253 - 254 - 255 - 256 - 257 - 258 - 259 - 260 - 261 - 262 - 263 - 264 - 265 - 266 - 267 - 268 - 269 - 270 - 271 - 272 - 273 - 274 - 275 - 276 - 277 - 278 - 279 - 280 - 281 - 282 - 283 - 284 - 285 - 286 - 287 - 288 - 289 - 290 - 291 - 292 - 293 - 294 - 295 - 296 - 297 - 298 - 299 - 300 - 301 - 302 - 303 - 304 - 305 - 306 - 307 - 308 - 309 - 310 - 311 - 312 - 313 - 314 - 315 - 316 - 317 - 318 - 319 - 320 - 321 - 322 - 323 - 324 - 325 - 326 - 327 - 328 - 329 - 330 - 331 - 332 - 333 - 334 - 335 - 336 - 337 - 338 - 339 - 340 - 341 - 342 - 343 - 344 - 345 - 346 - 347 - 348 - 349 - 350 - 351 - 352 - 353 - 354 - 355 - 356 - 357 - 358 - 359 - 360 - 361 - 362 - 363 - 364 - 365 - 366 - 367 - 368 - 369 - 370 - 371 - 372 - 373 - 374 - 375 - 376 - 377 - 378 - 379 - 380 - 381 - 382 - 383 - 384 - 385 - 386 - 387 - 388 - 389 - 390 - 391 - 392 - 393 - 394 - 395 - 396 - 397 - 398 - 399 - 400 - 401 - 402 - 403 - 404 - 405 - 406 - 407 - 408 - 409 - 410 - 411 - 412 - 413 - 414 - 415 - 416 - 417 - 418 - 419 - 420 - 421 - 422 - 423 - 424 - 425 - 426 - 427 - 428 - 429 - 430 - 431 - 432 - 433 - 434 - 435 - 436 - 437 - 438 - 439 - 440 - 441 - 442 - 443 - 444 - 445 - 446 - 447 - 448 - 449 - 450 - 451 - 452 - 453 - 454 - 455 - 456 - 457 - 458 - 459 - 460 - 461 - 462 - 463 - 464 - 465 - 466 - 467 - 468 - 469 - 470 - 471 - 472 - 473 - 474 - 475 - 476 - 477 - 478 - 479 - 480 - 481 - 482 - 483 - 484 - 485 - 486 - 487 - 488 - 489 - 490 - 491 - 492 - 493 - 494 - 495 - 496 - 497 - 498 - 499 - 500 - 501 - 502 - 503 - 504 - 505 - 506 - 507 - 508 - 509 - 510 - 511 - 512 - 513 - 514 - 515 - 516 - 517 - 518 - 519 - 520 - 521 - 522 - 523 - 524 - 525 - 526 - 527 - 528 - 529 - 530 - 531 - 532 - 533 - 534 - 535 - 536 - 537 - 538 - 539 - 540 - 541 - 542 - 543 - 544 - 545 - 546 - 547 - 548 - 549 - 550 - 551 - 552 - 553 - 554 - 555 - 556 - 557 - 558 - 559 - 560 - 561 - 562 - 563 - 564 - 565 - 566 - 567 - 568 - 569 - 570 - 571 - 572 - 573 - 574 - 575 - 576 - 577 - 578 - 579 - 580 - 581 - 582 - 583 - 584 - 585 - 586 - 587 - 588 - 589 - 590 - 591 - 592 - 593 - 594 - 595 - 596 - 597 - 598 - 599 - 600 - 601 - 602 - 603 - 604 - 605 - 606 - 607 - 608 - 609 - 610 - 611 - 612 - 613 - 614 - 615 - 616 - 617 - 618 - 619 - 620 - 621 - 622 - 623 - 624 - 625 - 626 - 627 - 628 - 629 - 630 - 631 - 632 - 633 - 634 - 635 - 636 - 637 - 638 - 639 - 640 - 641 - 642 - 643 - 644 - 645 - 646 - 647 - 648 - 649 - 650 - 651 - 652 - 653 - 654 - 655 - 656 - 657 - 658 - 659 - 660 - 661 - 662 - 663 - 664 - 665 - 666 - 667 - 668 - 669 - 670 - 671 - 672 - 673 - 674 - 675 - 676 - 677 - 678 - 679 - 680 - 681 - 682 - 683 - 684 - 685 - 686 - 687 - 688 - 689 - 690 - 691 - 692 - 693 - 694 - 695 - 696 - 697 - 698 - 699 - 700 - 701 - 702 - 703 - 704 - 705 - 706 - 707 - 708 - 709 - 710 - 711 - 712 - 713 - 714 - 715 - 716 - 717 - 718 - 719 - 720 - 721 - 722 - 723 - 724 - 725 - 726 - 727 - 728 - 729 - 730 - 731 - 732 - 733 - 734 - 735 - 736 - 737 - 738 - 739 - 740 - 741 - 742 - 743 - 744 - 745 - 746 - 747 - 748 - 749 - 750 - 751 - 752 - 753 - 754 - 755 - 756 - 757 - 758 - 759 - 760 - 761 - 762 - 763 - 764 - 765 - 766 - 767 - 768 - 769 - 770 - 771 - 772 - 773 - 774 - 775 - 776 - 777 - 778 - 779 - 780 - 781 - 782 - 783 - 784 - 785 - 786 - 787 - 788 - 789 - 790 - 791 - 792 - 793 - 794 - 795 - 796 - 797 - 798 - 799 - 800 - 801 - 802 - 803 - 804 - 805 - 806 - 807 - 808 - 809 - 810 - 811 - 812 - 813 - 814 - 815 - 816 - 817 - 818 - 819 - 820 - 821 - 822 - 823 - 824 - 825 - 826 - 827 - 828 - 829 - 830 - 831 - 832 - 833 - 834 - 835 - 836 - 837 - 838 - 839 - 840 - 841 - 842 - 843 - 844 - 845 - 846 - 847 - 848 - 849 - 850 - 851 - 852 - 853 - 854 - 855 - 856 - 857 - 858 - 859 - 860 - 861 - 862 - 863 - 864 - 865 - 866 - 867 - 868 - 869 - 870 - 871 - 872 - 873 - 874 - 875 - 876 - 877 - 878 - 879 - 880 - 881 - 882 - 883 - 884 - 885 - 886 - 887 - 888 - 889 - 890 - 891 - 892 - 893 - 894 - 895 - 896 - 897 - 898 - 899 - 900 - 901 - 902 - 903 - 904 - 905 - 906 - 907 - 908 - 909 - 910 - 911 - 912 - 913 - 914 - 915 - 916 - 917 - 918 - 919 - 920 - 921 - 922 - 923 - 924 - 925 - 926 - 927 - 928 - 929 - 930 - 931 - 932 - 933 - 934 - 935 - 936 - 937 - 938 - 939 - 940 - 941 - 942 - 943 - 944 - 945 - 946 - 947 - 948 - 949 - 950 - 951 - 952 - 953 - 954 - 955 - 956 - 957 - 958 - 959 - 960 - 961 - 962 - 963 - 964 - 965 - 966 - 967 - 968 - 969 - 970 - 971 - 972 - 973 - 974 - 975 - 976 - 977 - 978 - 979 - 980 - 981 - 982 - 983 - 984 - 985 - 986 - 987 - 988 - 989 - 990 - 991 - 992 - 993 - 994 - 995 - 996 - 997 - 998 - 999 - 1000 - 1001 - 1002 - 1003 - 1004 - 1005 - 1006 - 1007 - 1008 - 1009 - 1010 - 1011 - 1012 - 1013 - 1014 - 1015 - 1016 - 1017 - 1018 - 1019 - 1020 - 1021 - 1022 - 1023 - 1024 - 1025 - 1026 - 1027 - 1028 - 1029 - 1030 - 1031 - 1032 - 1033 - 1034 - 1035 - 1036 - 1037 - 1038 - 1039 - 1040 - 1041 - 1042 - 1043 - 1044 - 1045 - 1046 - 1047 - 1048 - 1049 - 1050 - 1051 - 1052 - 1053 - 1054 - 1055 - 1056 - 1057 - 1058 - 1059 - 1060 - 1061 - 1062 - 1063 - 1064 - 1065 - 1066 - 1067 - 1068 - 1069 - 1070 - 1071 - 1072 - 1073 - 1074 - 1075 - 1076 - 1077 - 1078 - 1079 - 1080 - 1081 - 1082 - 1083 - 1084 - 1085 - 1086 - 1087 - 1088 - 1089 - 1090 - 1091 - 1092 - 1093 - 1094 - 1095 - 1096 - 1097 - 1098 - 1099 - 1100 - 1101 - 1102 - 1103 - 1104 - 1105 - 1106 - 1107 - 1108 - 1109 - 1110 - 1111 - 1112 - 1113 - 1114 - 1115 - 1116 - 1117 - 1118 - 1119 - 1120 - 1121 - 1122 - 1123 - 1124 - 1125 - 1126 - 1127 - 1128 - 1129 - 1130 - 1131 - 1132 - 1133 - 1134 - 1135 - 1136 - 1137 - 1138 - 1139 - 1140 - 1141 - 1142 - 1143 - 1144 - 1145 - 1146 - 1147 - 1148 - 1149 - 1150 - 1151 - 1152 - 1153 - 1154 - 1155 - 1156 - 1157 - 1158 - 1159 - 1160 - 1161 - 1162 - 1163 - 1164 - 1165 - 1166 - 1167 - 1168 - 1169 - 1170 - 1171 - 1172 - 1173 - 1174 - 1175 - 1176 - 1177 - 1178 - 1179 - 1180 - 1181 - 1182 - 1183 - 1184 - 1185 - 1186 - 1187 - 1188 - 1189 - 1190 - 1191 - 1192 - 1193 - 1194 - 1195 - 1196 - 1197 - 1198 - 1199 - 1200 - 1201 - 1202 - 1203 - 1204 - 1205 - 1206 - 1207 - 1208 - 1209 - 1210 - 1211 - 1212 - 1213 - 1214 - 1215 - 1216 - 1217 - 1218 - 1219 - 1220 - 1221 - 1222 - 1223 - 1224 - 1225 - 1226 - 1227 - 1228 - 1229 - 1230 - 1231 - 1232 - 1233 - 1234 - 1235 - 1236 - 1237 - 1238 - 1239 - 1240 - 1241 - 1242 - 1243 - 1244 - 1245 - 1246 - 1247 - 1248 - 1249 - 1250 - 1251 - 1252 - 1253 - 1254 - 1255 - 1256 - 1257 - 1258 - 1259 - 1260 - 1261 - 1262 - 1263 - 1264 - 1265 - 1266 - 1267 - 1268 - 1269 - 1270 - 1271 - 1272 - 1273 - 1274 - 1275 - 1276 - 1277 - 1278 - 1279 - 1280 - 1281 - 1282 - 1283 - 1284 - 1285 - 1286 - 1287 - 1288 - 1289 - 1290 - 1291 - 1292 - 1293 - 1294 - 1295 - 1296 - 1297 - 1298 - 1299 - 1300 - 1301 - 1302 - 1303 - 1304 - 1305 - 1306 - 1307 - 1308 - 1309 - 1310 - 1311 - 1312 - 1313 - 1314 - 1315 - 1316 - 1317 - 1318 - 1319 - 1320 - 1321 - 1322 - 1323 - 1324 - 1325 - 1326 - 1327 - 1328 - 1329 - 1330 - 1331 - 1332 - 1333 - 1334 - 1335 - 1336 - 1337 - 1338 - 1339 - 1340 - 1341 - 1342 - 1343 - 1344 - 1345 - 1346 - 1347 - 1348 - 1349 - 1350 - 1351 - 1352 - 1353 - 1354 - 1355 - 1356 - 1357 - 1358 - 1359 - 1360 - 1361 - 1362 - 1363 - 1364 - 1365 - 1366 - 1367 - 1368 - 1369 - 1370 - 1371 - 1372 - 1373 - 1374 - 1375 - 1376 - 1377 - 1378 - 1379 - 1380 - 1381 - 1382 - 1383 - 1384 - 1385 - 1386 - 1387 - 1388 - 1389 - 1390 - 1391 - 1392 - 1393 - 1394 - 1395 - 1396 - 1397 - 1398 - 1399 - 1400 - 1401 - 1402 - 1403 - 1404 - 1405 - 1406 - 1407 - 1408 - 1409 - 1410 - 1411 - 1412 - 1413 - 1414 - 1415 - 1416 - 1417 - 1418 - 1419 - 1420 - 1421 - 1422 - 1423 - 1424 - 1425 - 1426 - 1427 - 1428 - 1429 - 1430 - 1431 - 1432 - 1433 - 1434 - 1435 - 1436 - 1437 - 1438 - 1439 - 1440 - 1441 - 1442 - 1443 - 1444 - 1445 - 1446 - 1447 - 1448 - 1449 - 1450 - 1451 - 1452 - 1453 - 1454 - 1455 - 1456 - 1457 - 1458 - 1459 - 1460 - 1461 - 1462 - 1463 - 1464 - 1465 - 1466 - 1467 - 1468 - 1469 - 1470 - 1471 - 1472 - 1