Riuniti a Barga mille esperti al «capezzale» dei centri storici

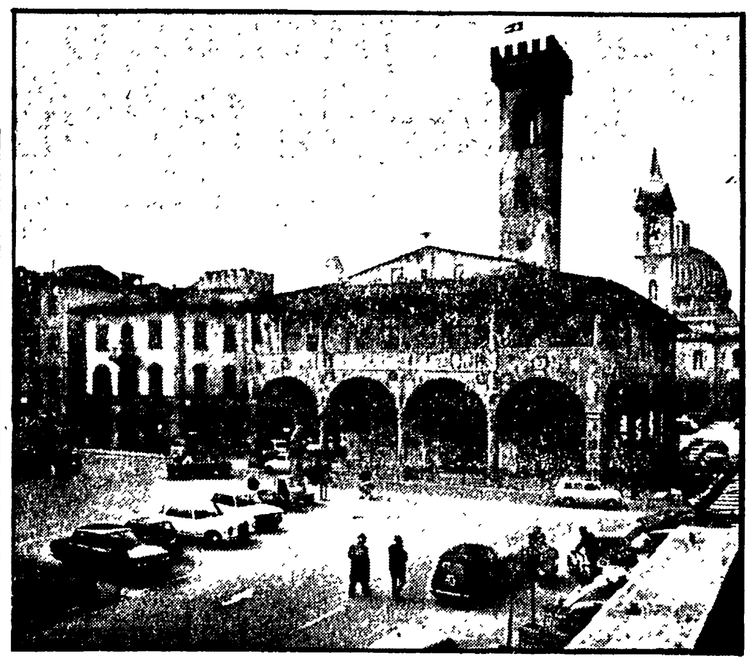

Il cuore delle città rivive con la gente

Con un convegno la Regione tira le somme di una « esperienza pilota » — Anni di studio su quattro casi toscani e la ricostruzione di Osoppo dopo il terremoto

BARGA (Lucca) — Per anni sono rimasti abbandonati a se stessi, lasciati indifesi sotto il passare rovinoso dei secoli, a morire di morte naturale. Altre volte le ruspe ed i martelli pneumatici hanno accelerato il processo. E' il caso del centro storico di Bientina, un paesino del pisano, che un ministro dei lavori pubblici ebbe la brillante idea di buttar giù completamente e trasferire tutti gli abitanti pochi chilometri più in là, in moderne villette.

Fuggiti dagli abitanti alla ricerca di alloggi più confortevoli, preda prelibata per gli speculatori che intravedevano vantaggiosi investimenti, i centri antichi delle città dove per millenni si era svolta e si era consolidata la vita dei cittadini si ritrovano oggi ad essere trasformati in poli di attrazione per le attività burocratiche degli uffici. La città è cresciuta altrove, ha generato nuovi agglomerati periferici impegnando una lotta impari con la campagna. Orta gli amministratori sono decisi a voltare pagina. Si accingono a compiere una delicata operazione chirurgica sul « cuore antico » della città per riportarvi dentro i cittadini. Ma la gente è disposta a questo ritorno? « Tutte le persone che abbiamo intervistato hanno detto chiaramente che vogliono vivere nel centro », risponde il professore Samonà, urbanista e studioso di fama nel suo campo, che ha partecipato insieme al comune di Montepulciano ad una delle quattro « esperienze pilota » sul recupero dei centri storici messe in piedi dalla Regione Toscana.

A distanza di cinque anni, quando ormai sono in vista i primi risultati di quelle esperienze, la Regione tira le somme del lavoro fatto e si prepara a compiere il gran balzo. Da ieri ha riunito oltre mille tra amministratori comunali, architetti, imprenditori edili, dirigenti delle cooperative del settore, rappresentanti degli istituti di credito della Toscana, nella quiete del centro turistico internazionale « Il Ciocco », a Barga, per una « due giorni » di studio e di dibattiti su un tema specifico: « Il recupero del patrimonio edilizio esistente nel quadro della nuova legislazione nazionale ». Non si discuterà solo di progetti e di idee. L'assessore Maccheroni in apertura del dibattito l'ha fatto intendere chiaramente: da questo convegno deve venire fuori materiale per una legge regionale in materia. Una discussione quindi tutta concreta, degna di una fase operativa. Alle spalle di chi ha organizzato il seminario - convegno ci sono anni di lavori, studi e prove sulla realtà dei quattro centri storici: Pietrasanta, Montepulciano, Castagneto Carducci, Sangiovanni Valdarno.

Ed in più c'è la esperienza che è stata resa possibile da una tragedia: la ricostruzione — cui hanno partecipato i tecnici della Regione toscana — di Osoppo, il paesino del Friuli distrutto completamente durante il terremoto. « Là — racconta chi c'è stato — abbiamo avuto di fronte un paesaggio lunare. Quasi più nulla era rimasto in piedi, le mappe catastali in gran parte inservibili ». Discutendo con i cittadini, i tecnici hanno dato vita ad uno studio per la ricostruzione del nucleo originario del paese. Si è trattato di una esperienza « limite » ma che tuttavia ha permesso di raccogliere molto materiale. Per i centri storici abitati, le cose si complicano. Ci si addentra nella giungla delle leggi, si opera in un organismo « vivo ». La Toscana su questo piano possiede una esperienza originale che la colloca un passo avanti rispetto alle altre regioni. Nel 1973, quando partì il progetto dei quattro « centri pilota » ci si trovava in assenza di una qualsiasi legislazione nazionale specifica per la materia.

Come vi siete sentiti a far da cavie per una iniziativa di riequilibrio del centro storico? Risponde Pierluigi Blagianti, assessore all'urbanistica del comune di Montepulciano: « Il termine "cavie" è sbagliato e scorretto. L'amministrazione comunale fin dal 1971 aveva un programma per il recupero del centro storico e quindi l'iniziativa della regione è stata accolta con grande soddisfazione ».

Posto sulla cresta tra la val di Chiana e la Val d'Orcia, Montepulciano aveva visto la propria gente trasferirsi, migrare dal centro verso la valle, dove passa l'autostrada del Sole. Nel vecchio centro abitato non erano rimasti che gli uffici comunali, le scuole, l'arcivescovado, il tribunale, le carceri e molte case disabitate e cadenti. Utilizzando le leggi — inadeguate — che c'erano allora si è iniziato a mettere in pratica il piano di edilizia popolare creando dentro il centro abitato i nuovi alloggi. « Non è stato necessario ricorrere agli espropri — dice l'assessore — siamo riusciti sempre ad arrivare ad un compromesso con i proprietari ».

Così i palazzi che al pianterreno accolgono le antiche cantine dei pregiati vini della zona, tornano ad essere abitati nei piani superiori. Ora i lavori sono ultimati e gli appartamenti attendono di essere assegnati. Insieme agli alloggi gli amministratori di Montepulciano hanno rimesso in funzione altri palazzi destinati ai servizi: un teatro, con sopra i locali della biblioteca e del centro sociale, un asilo nido ed una zona, a verde pubblico. Una esperienza positiva che il convegno di Barga dovrà tenere di conto. « Da questo convegno — ha detto Maccheroni — devono emergere linee generali di indirizzo in base alle quali approntare gli strumenti necessari al recupero urbanistico previsto dalla nuova legislazione della casa ».

« La Regione toscana — ha poi aggiunto l'assessore — prevede investimenti per 300 miliardi di cui il 15 per cento ma possibilmente anche di più, da destinare al recupero del patrimonio edilizio già esistente ».

Andrea Lazzeri

NELLA FOTO: Palazzo D'Arnolfo a S. Giovanni Valdarno

SCHERMI E RIBALTE

CINEMA

ARISTON
Piazza Ottaviani - Tel. 287.834
(Ap. 15,30)
Rock'n roll di Vittorio De Sisti, technicolor, con Rodolfo Banchelli e Rossana Bicicca. Per tutti.
(16, 18,15, 20,30, 22,45)

ARLECCHINO SEXY MOVIES
Via dei Bardi 47 Tel. 284 332
Film porno: Fatelo con me bionde, dolci danesi, technicolor, con Ole Soltof, Bent Breuning. Severamente vietato minori anni 18.
(15.30, 17.15, 18,30, 20, 21,15, 22,45)

CAPITOL
Via dei Castellani - Tel 212.320
Film divertente. Il vizietto, colori, con Ugo Tognazzi, Carmen Scarpitta, Michel Serrault. Regia di Eduard Molinaro.
(15, 17, 18,45, 20,30, 22,45)

CORSO
Borgo degli Albizi Tel 282 687
Heidi diventa principessa favolosa storia in cartoni animati in technicolor
(15,30, 17,25 19,20, 20,50, 22,45)

EDISON
Piazza della Repubblica 5 Tel 23 110
Fuga di mezzanotte, di Alan Parker, technicolor con B. Devis e P. Smith (VM 18)
(15,30, 17,55, 20,20, 22,45)

EXCELSIOR
Via Cerretani 4 - Tel. 212.798
(Ap. 15,30)
Occhi di Laura Mars. Un film di Irvin Kershner, technicolor con Faye Dunaway, Tommy Lee Jones. Per tutti.
(15,55, 18,10, 20,25, 22,45)

FULGOR - SUPERSEXY MOVIES
Via M. Finiguerra - Tel. 207.117
Le evase: storie di sesso e di violenza, a colori, con Lilli Carati, Zora Keer e Ines Pellegrini. (VM 18)
(15,30, 17,25, 19,20, 22,45)

GAMBRINUS
Via Brunelleschi - Tel. 215.112
Con gli effetti sensazionali del sensoround: Battaglie nella galassia, technicolor, con Richard Hatch, Dirk Benedict, Lorne Greene. Per tutti.
(15,30, 17,55, 20,20, 22,45)

METROPOLITAN
Piazza Beccaria - Tel. 663.611
(Ap. 15,30)
Le vendette della Pantera Rosa di Blake Edward. A colori con Peter Sellers, Herbert Lom, Robert Webber, Dyan Cannon. Per tutti.
(16, 18,15, 20,30, 22,45)

MODERNISSIMO
Via Cavour - Tel. 215.954
« Prima »
Un mercoledì da Leoni, di John Milius, technicolor con Jan Michael Vincent, William Katt, Gary Busey, per tutti.
(15,30, 17,55, 20,20, 22,45)

ODEON
Via dei Sassetti - Tel. 214.068
(Ap. 15,30)
Visite a domicilio. Technicolor con Walter Matthau, Gende Jackson, Art Carney, Ricahrd Beniamin. Per tutti!
(16, 18, 20,30, 22,45)

PRINCIPE
Via Cavour 184/R - Tel. 575.891
(Ap. 15,30)
Dall'omonimo romanzo di Giorgio Saviane, il successo del giorno: Eutanasia di un amore. A colori con Tony Musante, Ornella Muti. Regia di Enrico Maria Salerno.
(U.s. 22,45)

SUPERCINEMA
Via Cimatori - Tel. 272.474
Uno spettacolo indimenticabile. Una sfida che vi mozzerà il fiato Driver, l'imprendibile. A colori con speciali effetti sonori, con Ryan O'Neal, Isabelle Adiani, Bruce Dern.
(15,30, 17,45. 20,15, 22,45)

VERDI
Via Ghibellina - Tel. 296.242
Sam Peckimpah il più duro e violento dei registi americani ha realizzato un grandioso e spettacolare film tutto d'azione Convoy trincea d'asfalto, colori, con gli effetti stereofonici, con Kris Kristofferson, Ali Mac Graw, Ernest Borgnine. (VM 14).
(15,30, 17,45, 20,15, 22,45)

ADRIANO
Via Romagnosi - Tel 483 607
Un film di Ingmar Bergman: Sinfonia d'autunno. Colori con Ingrid Bergman, Liv Ullmann. Per tutti.
(15,30, 17,20, 19,05, 20,55, 22,45)

ALDEBARAN
Via F. Baracca, 151 Tel. 410 007
I 4 dell'oca selvaggia, technicolor, con Richard Burton, Roger Moore Richard Harris Hardy Kruger Per tutti
(15,30, 17,50, 20,10, 22,40)

ALFIERI D'ESSAI
Via M del Popolo. 27 Tel 282 137
I maestri del cinema. Rassegna film di Pupi Avanti: La mazurka del barone, della santa e del fico fiorone. Colori con Ugo Tognazzi, Paolo Villaggio, Delila Di Lazzaro.

ANDROMEDA
Via Aretina. 63/R Tel. 663 945
Nero veneziano, technicolor, con Renato Cestiè, Olga Karlatos (VM 18).

APOLLO
Via Nazionale Tel. 210.049
(Nuovo, grandioso sfolgorante confortevole elegante)
Il film più divertente e fiorentino dell'anno. Il film di casa nostra che sa di bistecche fagioli e chianti: Il vangelo secondo San Frediano (storia di preti, ladri e... peccatrici). Colori con Ghigo Masino, Tina Vinci e Giovanni Rovini.
(15, 17, 19, 20,45, 22,45)

ASTOR D'ESSAI
Via Romana, 113 - Tel. 222 388
(Ap. 15,30)
Da un soggetto di Bruce Lee e James Coburn, un film affascinante: Messaggi da forze sconosciute (Silent flute), con D. Carradine, C. Lee. Colori. L. 1000.
(U.s.: 22.45)

CAVOUR
Via Cavour Tel. 587.700
IXX Festival dei popoli
Palma d'oro ai festival di Cannes 1978 L'albero degli zoccoli di Ermanno Olmi. Technicolor, con contadini e gente della campagna Per tutti.

COLUMBIA
Via Faenza Tel 212 178
A colori: Violenza erotica (sequestro a mano armata) con Alice Arno, la nuova porno sexy. (Rigorosamente vietato minori 18)

EDEN
Via della Fonderia - Tel. 225 643
(Ap - 15.30)
Quel pomeriggio di un giorno da cani, technicolor con Al Pacino, John Cazale. Charles Durning (VM 14)
(U.s 22,40)

EOLO
Borgo S. Frediano - Tel 286.823
(Ap.- 15.30)
Per la regia di Marco Ferreri, il technicolor: Non toccate la donna bianca, con M. Mastroianni, U. Tognazzi, Catherine Deneuve. Per tutti.
(U.s. 22,40)

FIAMMA
Via Pacinotti - Tel. 50 401
(Ap.: 15,30)
Un giallo di F Labro, a colori: Cinque delitti senza movente, con Jean Louis Trintignant, Laura Antonelli, Dominique Sanda. Per tutti.
(U.s. 22,40)

FIORELLA
Via D'Annunzio - Tel. 660.240
(Ap : 15.30)
Supercomico, a colori, di Mel Brooks: L'ultima follia di Mel Brooks, con Martin Feldman, Burt Reynolds. Per tutti.
(U.s. 22,40)

FLORA SALA
Piazza Dalmazia - Tel. 470.101
(Ap. 15,30)
Lo chiamavano Bulldozer, con Bud Spencer, Joe Bugner. Divertente, avventuroso, a colori. Per tutti.
(U.s. 22,45)

FLORA SALONE
Piazza Dalmazia Tel. 470.101
(Ap. 15,30)
Supersexy a colori: I porno giochi, con Claudine Beccarie, Eva Ulla, Brigitte e Shantal. (VM 18)
(U.s. 22,45)

COLONNA
Spettacoli di prosa (vedi rubrica teatri)

GOLDONI D'ESSAI
Via dei Serragli Tel. 222 437
(Ap. 15,30)
Un film di Ingmar Bergman: Sinfonia d'autunno, in technicolor con Ingrid Bergman e Liv Ullman. Per tutti. Platea L. 1500. Rid. Agis, Arci, Alci, Endas, L. 1000.
(15,45, 17,30, 19,45, 21, 22,45)

IDEALE
Via Fiorenzuola Tel 50 706
L'ultima odissea, technicolor, con Jan-Michael Vincent, George Peppard. Per tutti.

ITALIA
Via Nazionale Tel. 211.069
(Ap ore 10 antim.)
Cuginetta amore mio, technicolor, con Zigi Zanger, Ria De Simone (VM 18)

MANZONI
Via Martini Tel 366 808
Indians, technicolor, con James Whitmore, Elliot Sam. Per tutti.
Rid. AGIS

MARCONI
Via Giannotti Tel 680 644
Indian con James Whitmore, Elliot Sam. In technicolor. Per tutti.

NAZIONALE
Via Cimatori Tel. 270 170
(Locale di classe per famiglie)
Proseguimento prime visioni, nuovo, straordinario, possente capolavoro: Corleone. A colori con Giuliano Gemma Claudia Cardinale, Stefano Satta Flores, Michele Placido, Francisco Rabal.
15,30, 17,45, 20,15, 22,45)

IL PORTICO
Via Capo del mondo Tel 675 930
(Ap. 15,30)
Palma d'oro al festial di Cannes 1978, di Ermanno Olmi: L'albero degli zoccoli, technicolor, con contadini e gente di campagna. Per tutti.
(Spett. ore 15,30, 18,45, 22)

PUCCINI
Piazza Puccini Tel. 362 067
Bus 17
(Ap. 15,30)
Sylvester Stallone, Rod Steiger in: F.I.S.T., con Melinda Dillon. Regia di N. Jewison. A colori, per tutti.
(Spett. ore 15,30, 17,45, 20,10, 22,30)

STADIO
Viale Manfredo Fanti Tel 50 913
(Ap - 15 30)
Tratto dal romanzo di Albe De Cespedes il divertente technicolor: La bambolona, con U. Tognazzi e J. Rey (VM 18). Rid. AGIS.
(U.s 22,40)

UNIVERSALE D'ESSAI
Via Pisana Tel. 226 196
(Ap - 15 30)
A grande richiesta, divertente ritornano i fratelli Marx in: La guerra lampo (douck soupe) L. 750. Rid. Agis 600. Per tutti.
(U.s. 22,30)

ALBA
Via F Vezzani (Rifredi) - Tel 452 296
(Ap. 15,30 continuato)
Per i ragazzi. Spettacolare Le strabilianti avventure di superasso, in technicolor panavision, con Evel Knievel, G. Kelly e L. Hutton.

GIGLIO (Galluzzo)
(Ap. 20,45)
Pelle calda. Technicolor, con Rita Helen. (VM 18)

LA NAVE
Via Villamagna, 111
Oggi: chiuso

CINEMA UNIONE
Locale momentaneamente chiuso

AB CINEMA DEI RAGAZZI
Via dei Pucci, 2 - Tel. 282.879
Chiuso

ARCOBALENO
Via Pisana. 442 Legnaia
[illegible]
Domani: Paperino Story, di W. Disney.

ARTIGIANELLI
Oggi: chiuso

CINEMA ASTRO
Piazza S Simone
In english: The turning point by Herbert Ross. With Anne Bancroft, Shirley Mac Laine. Shows 4,15, 6,20, 8,25, 10,30.

BOCCHERINI
Via Boccherini
Domani: Corvo rosso non avrai il mio scalpo

CENTRO INCONTRI
Via Ripoli, 213 (Badia a Ripoli)
Bus 8 23 32 - 31 - 33
Oggi: chiuso

ESPERIA
[illegible] Tel 20 48 307
Domani: Odissea sulla terra

[illegible] (Galluzzo)
Oggi: chiuso

FARO D'ESSAI
Via P Paoletti 38 Tel. 469 177
(Spett. 20,40 - 22,40)
Inferno in Florida, con James Carradine. Un film avventuroso, divertente.

FLORIDA
Via Pisana 109/R Tel 700 130
(Ap. 15,30)
« Venerdì dei ragazzi » con un classico dell'avventura: « Viva D'Artagnan » splendido cartone animato in technicolor.
(U.s. 22,30)

ROMITO
Via del Romito
Domani: Il grande attacco

VITTORIA
Via Paganini Tel. 480 879
Walt Disney presenta Elliott il drago invisibile. Technicolor con Helen Reddy, Jim Dasle, Mickey Ronney Per tutti!
(15,30, 17,50, 20,15, 22,40)

CIRCUITO DEL CINEMA DEMOCRATICO

C.D.C. CASTELLO
Via R Giuliani 374
Comicità e satira politica nel nuovo cinema italiano: Ecce Bombo, di Nanni Moretti, con (1977).
Rid. AGIS
(Spett. ore 20,30, 22,30)

C D C NUOVO GALLUZZO
L'ultima casa a sinistra, con David Hess. Colori (VM 18)

C.D.C. S ANDREA
Via S. Andrea a Rovezzano (bus 34)
Tel. 690.418
Spett 20,30 22,30)
Hal Ashby: Shampoo, in technicolor. Per tutti. L. 700/500.

S.M.S. S QUIRICO
Via Pisana. 576 Tel 701 036 (bus 6-26)
(Ap. 20,30)
Fase quarta: distruzione terra, con N. Davenport.

SPAZIOUNO
Festival dei popoli (ore 15,30): Mother of many children (1977) Canada, Sons of Namatijra (1976) Australia, The land is the cultur (1976) Canada. Ore 21 omaggio a Cavalcanti.

CIRCOLO L'UNIONE
Ponte a Ema, Via Chiantigiana, 117
Oggi: chiuso

C.D.C. COLONNATA
Piazza Rapisardi (Sesto Fiorentino) - Tel 442.203 Bus 28
Domani: Cabaret è disponibile alla casa del popolo, il nuovo programma cinematografico per i mesi di dicembre e gennaio 1979.

CASA DEL POPOLO GRASSINA
Piazza della Repubblica - Tel. 640.068
Oggi: chiuso

C R C ANTELLA
Oggi: chiuso

COMUNI PERIFERICI

CASA DEL POPOLO IMPRUNETA
[illegible] 20 11 118
Oggi: chiuso

MANZONI (Scandicci)
Piazza Piave 2
(Ap. 20,30)
Esplode l'odio razziale per gli schiavi di colore americani: Mandingo, con J. Mason, S. George e il campione Ken Norton. Un film che tutti dovrebbero vedere (VM 18)
(U.s 22,30)

SALESIANI
Figline Valdarno
La 7. compagnia ha perso la guerra

GARIBALDI
(Fiesole)
Oggi: riposo
Domani sera proiezione del film: Il figlio di Frankenstein.

CINE[illegible] RINASCITA
[illegible] Valdarno
Oggi: chiuso

PISCINE

PISCINA COSTOLI
(Campo di Marte) Viale Paoli 3-7-10-17-20
Tre piscine coperte vasche tutti, olimpionica. Piscina per corsi di nuoto Alla « Costoli » c'è sempre una risposta alle necessità di tutti. Ogni giorno feriale apertura al pubblico dalle 8 alle 15 il martedì e giovedì anche dalle 20 30 alle 22.30 il sabato e la domenica dalle 9 alle 18 corsi di nuoto di apprendimento e di specializzazione studiati per le esigenze di chi studia e per chi lavora

DANCING

SALONE RINASCITA
Via Matteotti (Sesto Fiorentino)
Ore 21,30, ballo liscio con I maledetti toscani

DISCOTECA SERP'S CLUB (V. Sguazza 1) - Tel. 790187
Cabaret moderno con Berto Arancio.

DANCING POGGETTO
Via Mercati n 24/b
Ore 21,30 ballo liscio con Marino Pagliai ogni venerdì e domenica sera ballo liscio.

TEATRI

TEATRO COMUNALE
Corso Italia 16 Tel 216 253
Concerti 1978-79 Sabato 2 dicembre, ore 20,30, concerto sinfonico del violinista Salvatore Accardo Pianista: Jacques Klien. Musiche di Brahms Abbonamenti turno « C ».

TEATRO DELLA PERGOLA
Via della Pergola, 12-13
Tel 210 097 262 690
Alle ore 21,15 (validi abbonamenti turno B) La parigina, di H. Becque, con Paola Quattrini, Franco Interlenghi e con Aldo Reggiani. Scene e costumi di Giorgio Panni. Regia di Lorenzo Salveti. Prevendita: 9,30, 13 e 15,45, 18,45). Tel. 295225.

TEATRO AFFRATELLAMENTO
Via G Orsini, 73 Tel 68 12 191
Centro Teatrale Affratellamento. Teatro Regionale Toscano. Domani, ore 21,15, Adriana Martino Presenta: Kurt Tucholsky e il cabaret della Repubblica di Weimar. Collaboratore al pianoforte: Benedetto Ghiglia: musiche di Hans Eisler, Frigderich Holländer, Rudolf Nelson, Henry Kristchill. Richard Heymann, Rolf Wilhlem. Abbonati turno B e pubblico normale

RONDO DI BACCO
(Palazzo Pitti) Tel 210 595
Ore 21,15, per Spazio Sperimentale, Carlos Trafic presenta: Lady Juanita (ovvero essere o no).

TEATRO AMICIZIA
Via Il Prato - Tel 218 820
Tutti i venerdì e sabato alle ore 21,30: tutte le domeniche e festivi alle ore 17 e 21,30 La Compagnia del Teatro Fiorentino diretta da Wanda Pasquini presenta la novità Reverendo... la si spogli!!! 3 atti comicissimi di Igino Caggese Il venerdì riduzione ENAL, ARCI, ACLI MCL ENDAS AICS, DOPOLAVORO FS e ENEL
(Terzo mese di repliche)

TEATRO SANGALLO
Via San Gallo 45 R Tel 490 463)
Giovedì venerdì sabato ore 21.15 e domenica ore 16 30 e 21 15 Dory Cei presenta la Compagnia del Teatro Comico di Firenze con Orlando Fusi in La zia di Carlo. Due atti e un quadro di Tomas Brandon Elaborazione di Dory Cei Scene di Rodolfo Marma Coreografia di Gianfranco De Lama. Prenotazioni tel 490 463. L'intramontabile capolavoro della comicità

COLONNA
Via G P Orsini Tel 681 05 50
Bus 3, 8, 23, 31, 32, 33
Ghigo Masino e Tina Vinci presentano L'equo canonico Spettacoli: giovedì, venerdì, sabato ore 21,30; domenica e festivi ore 17 e 21,30. Prenotazioni telefoniche a: 6810550.
Ingressi: Via Giampaolo Orsini 32, Lungarno Ferrucci di fronte al Lido

LA MACCHINA DEL TEMPO
(Centro di Sperimentazione Artistica)
Arci, Dipendenti Comunali - Via Oriuolo 33 Piano bar
Una donna da niente. Interpretato da Liliana Pino. Scritto e diretto da G. Palumbo. Film in super 8 Oggi alle ore 22.

TEATRO DELL ORIUOLO
Via Oriuolo 33 Tel 210 555
Ore 21,15, la compagnia di prosa città di Firenze - Cooperativa dell'Oriuolo - Presenta: La mandragola, di Niccolò Machiavelli. Regia di Domenico De Martino.

MUSICUS CONCENTUS
(Salone Vanni) Piazza del Carmine 14 Tel 287 347
Oggi: chiuso

SCUOLA LABORATORIO DELL'ATTORE
[illegible] Altani 84 Tel 215549
Oggi alle ore 17: Principi di interpretazione scenica secondo il metodo di Orazio Costa, allenamento vocale, acrobatica, movimento scenico, espressività Ore 18,30 discussioni su: La teoria bioritmica nel lavoro dell'attore, in collaborazione con il centro studi del bioritmo di Firenze. Ingresso libero.

BANANA MOON
Ass. Culturale privata Borgo Albizi 9
Variazioni: rassegna di performance eterogenee con la collaborazione della Libreria Sole Rosso. Stasera: Fuori dalle gabbie, di Mariella Bettarini (poesia).

TEATRO TENDA
Lungo De Nicola Tel 663 122
Domani 2 dicembre alle ore 16 30 e 21.30 due unici spettacoli del celebre gruppo inglese di jazz folk: Gong. Prevendita al botteghino del teatro dalle ore 17 alle ore 20 Prezzo unico pomeriggio L 2000 serale L 3000.

NICCOLINI
Via Ricasoli Tel 213 282
Questa sera alle ore 21, alla compagni Questa sera ore 21, debutto della compagnia Mario Scaccia in: L'avaro di Moliere, con la partecipazione di Giusi Raspani Dandolo Prevendita presso il botteghino del Teatro dalle 10 alle 13 30 e dalle 16 alle 19. Sono validi gli abbonamenti.

Rubriche a cura della SPI (Società per la pubblicità in Italia) FIRENZE Via Martelli n. 8 - Telefoni: 287.171 - 211.440

Occupate simbolicamente le aule dell'ISIA

Continua lo stato di agitazione degli studenti dell'Istituto d'arte di Porta Romana. Da ieri mattina hanno iniziato una simbolica occupazione delle aule contestate. Si sono riuniti in assemblea permanente nei locali dell'ISIA (istituto statale industrie artistiche). Accesa la discussione, numerosi gli interventi; le assemblee continueranno ogni e probabilmente anche domani.

Si è parlato dei due problemi che da una settimana hanno dato il via alla lotta: le aule e l'attività didattica. L'assemblea di ieri ha chiesto al consiglio di istituto e al comune di provvedere allo sgombero dei locali dell'ISIA. Una presa di posizione anche della sezione sindacale CGIL-CISL-UIL: al preside e al consiglio di istituto si chiede di investire il Comune per lo sgombero dei locali.

PICCOLA CRONACA

FARMACIE DI SERVIZIO NOTTURNO

Piazza San Giovanni 20r. V. Ginori 50r. V. della Scala 49r. P.za Dalmazia 24r. V. G. P. Orsini 27r. V. di Brozzi 282-a-b. Int. Staz. S. M. Novella. V. Starnina 41r. P.za Isolotto 5r. V.le Calatafimi 5r. Borgognissanti 40r. P.za delle Cure 2r. V. Senese 206r. V. G. P. Orsini 107r. V.le Guidoni 89r. V. Calzaiuoli 7r.

RICORDO DEL COMPAGNO RIGAMONTI

E' deceduto, nei giorni scorsi, nella sua abitazione a Milano, il compagno Ferruccio Rigamonti, fondatore nel 1945 e attuale presidente della Fiarvep-Cgil. Antifascista, perseguitato politico nel periodo fascista, compagno di carcere di Antonio Gramsci, il compagno Rigamonti ha sempre profuso fra i più giovani dirigenti la sua grande esperienza sindacale, oltre alle doti umane di grande onestà e rettitudine. I compagni di Firenze della Federazione italiana agenti rappresentanti viaggiatori e piazzisti di ieri e di oggi lo ricordano con commozione e affetto.

DIFFIDA

Il compagno Franco Innocenti, della sezione Gagarin, ha smarrito la tessera del partito n. 0488935. Chiunque la ritrovasse è pregato di farla recapitare ad una sezione comunista. Si diffida dal farne qualsiasi altro uso.

CONFERENZA DEI COMUNISTI DEL QUARTIERE 6

Stasera alle 21 presso la SMS di Peretola, ripresa del dibattito e conclusioni della prima conferenza dei comunisti del quartiere 6. I lavori, sul tema « I comunisti al governo della città, i risultati, le priorità per il 1980 », saranno conclusi dai compagni Luciano Ariani, assessore del comune, e Giovanni Bellini del comitato cittadino del PCI.

SPERIMENTAZIONE E TEMPO PIENO

Stasera alle 21.30, nella sala Giordano di Palazzo Medici Riccardi, organizzato dalla Provincia, dai sindacati scuola CGIL-CISL-UIL, si terrà un incontro-dibattito su « Sperimentazione e tempo pieno nella scuola media dell'obbligo ». Introdurrà Mila Pieralli, assessore alla pubblica istruzione della provincia, ed interverrà nel dibattito Mario Benvenuti, assessore alla pubblica istruzione del comune.

MOSTRA DELLA PITTRICE RUTH NOEMI RAMAR

Questa sera alle ore 18 la pittrice Ruth Noemi Ramar inaugura all'Hotel Excelsior una sua mostra personale. La Ramar, che ha aperto uno studio a Firenze, presenterà anche incisioni, piccole sculture e alcuni gioielli.

CONCERTO DI GIOVANI

A conclusione della prima edizione del « Premio internazionale Valentino Bucchi per giovani musicisti », questa sera, alle 21, nel salone dei Duecento in Palazzo Vecchio si terrà un concerto del concorso di esecuzione per clarinetto. Alla manifestazione, organizzata dall'Associazione nazionale Valentino Bucchi e dal comune di Firenze, è invitata la cittadinanza.

DIBATTITO SULLA SCUOLA

E' stato organizzato per questa sera, dalla Provincia di Firenze e dai sindacati scuola CGIL-CISL-UIL, alle 21.30, nella sala di Luca Giordano in Palazzo Medici Riccardi, un incontro-dibattito sul tema « Sperimentazione e tempo pieno nella scuola media dell'obbligo ». Introdurrà il dibattito Mila Pieralli, assessore alla pubblica istruzione della Provincia, e interverrà Mario Benvenuti, assessore comunale alla pubblica istruzione. L'incontro di questa sera si inserisce nei lavori del convegno sullo stesso tema.

MOSTRA FILATELICA

Domani, alle 16, presso la Palazzina di Rappresentanza della Stazione di Firenze Santa Maria Novella, verrà inaugurata la IX Mostra intercompartimentale ferroviaria di filatelia. La mostra ricorderà il ventesimo anniversario della costituzione del Circolo filatelico ed i 130 anni della ferrovia Firenze-Livorno e vi prenderanno parte i collezionisti dei compartimenti ferroviari di tutta la rete.

I CINEMA IN TOSCANA

LIVORNO
GRANDE: Occhi di Laura
METROPOLITAN: Il vizietto
LAZZERI: La sorella di Ursula
MODERNO: Rock'n roll

GROSSETO
EUROPA 1: (nuovo programma)
EUROPA 2: (nuovo programma)
ODEON: (nuoco programma)
SPLENDOR: (nuovo programma)
MARRACINI: F.I.S.T.

AREZZO
SUPERCINEMA: Nude odeon
POLITEAMA: Spett. comp. del balletto classico
TRIONFO: Grazie a Dio è venerdì
CORSO: A proposito di omicidi
ODEON: Il pozzo ed il pendolo

PISA
ASTRA: Il vizietto
ARISTON: Occhi di Laura Mars
NUOVO: Una squillo per l'ispettore Klute
ODEON: Capricorn one
MIGNON: Zombi

PISTOIA
EDEN: I porno giochi
ITALIA: Le vacanze allegre delle liceali
LUX: Rock'n roll
ROMA: Ma chi te l'ha fatto fare?
GLOBO: Sinfonia d'autunno
OLIMPIA (Margine coperto): oggi chiuso

SIENA
IMPERO: Porci con le ali
METROPOLITAN: Sinfonia d'autunno
ODEON: Corleone
SMERALDO: chiuso
MODERNO: La nottata

VIAREGGIO
EDEN: Rock'n roll
EOLO: Driver l'imprendibile
ODEON: La vendetta della pantera rosa
MODERNO (Cameiore): nuovo programma

LUCCA
MIGNON: Molly primavera del sesso
MODERNO: Occhi di Laura Mars
CENTRALE: Visite a domicilio
ASTRA: Il vizietto
PANTERA: Professor Kranz tedesco di Germania

PRATO
AMBRA: riposo
PARADISO: riposo
MODERNO: riposo
GARIBALDI: Pornoexibition
ODEON: (nuovo programma)
POLITEAMA: Il dottor Zivago
CENTRALE: I desideri erotici di Cristine
CORSO: (nuovo programma)
ARISTON: riposo
DORSI D'ESSAI: Scandalo al sole
CONTROLUCE: Sabato bullit
MODERNA: I giganti d'acciaio
PERLA: Bel Ami l'impero del sesso
SOLITO: Intrigo in Svizzera
EDEN: Visite a domicilio

EMPOLI
CRISTALLO: Easy Rider
LA PERLA: Rock'n roll
ESCELSIOR: Driver l'imprendibile

MONTECATINI
KURSAAL TEATRO: Primo amore
ESCELSIOR: Porco mondo porno
ADRIANO: Spett. di cinema varietà Emanuelle in America

CARRARA
MARCONI: Squadra antimafia
GARIBALDI: La sorella di Ursula

PIOMBINO
ODEON: Squadra antimafia
SEMPIONE: I giganti dell'Himalaia, segue Un uomo chiamato cavallo

COLLE VAL D'ELSA
TEATRO DEL POPOLO: Grazie tante arrivederci (VM 18)
S. AGOSTINO: Taxi Driver

vacanze nei paesi dal cuore caldo
italturist
IL MESTIERE DI VIAGGIARE

PER LA PUBBLICITA' SU
l'Unità
RIVOLGERSI ALLA SPI
ANCONA — Corso Garibaldi, 110 Tel. 23004 - 204150
BARI — Corso Vittorio Eman., 60 Tel. 214768 - 214769
CAGLIARI — P.zza Repubblica, 10 Tel. 494244 - 494245
CATANIA — Corso Sicilia, 37-43 - Tel. 224791/4 (ric. aut.)
FIRENZE — Via Martelli, 2 Tel. 287171 - 211449
LIVORNO — Via Grande, 77 Tel. 22458 - 33302
NAPOLI — Via S. Brigida, 68 Tel. 394950 - 394957 - 407266
PALERMO — Via Roma, 405 Tel. 214316 - 210069
ROMA — Piazza S. Lorenzo in Lucina, 26 - T. 6798341-2-3-4-5

MOULIN ROUGE FIRENZE
Fulvio Pacini
Presenta
« SAMMY BARBOT SHOW »
30 novembre 1 e 2 dicembre
« SORELLE BANDIERA »
5 e 6 dicembre
« CARROUSEL DE PARIS »
(Le plus beaux travestis du Monde)
Tutte le sere dal 14 dicembre in esclusiva per l'Italia

PG 93 DANCING CINEDISCOTECA
SPICCHIO - EMPOLI Tel. 0571-500.806
Domani sera debutta L'ORCHESTRA INTERNAZIONALE
ALAN FARRINGTON
and Angela Benn College
in discoteca Claudio e Fabio

Rinascita
Strumento della elaborazione della realizzazione della costruzione della politica del partito comunista

CASA DEL POPOLO MICHELANGELO BUONARROTI
Piazza dei Ciompi 11 - Firenze Telefono 283420
SABATO 2 DICEMBRE ALLE ORE 21
CABARET con il gruppo Victor Jara
con lo spettacolo LO GNEGNO
La cittadinanza è invitata