Tragico incidente sul lavoro ieri sera su un binario dello scalo Tiburtino

Si scontrano treni-merci: muoiono due ferrovieri

Le vittime sono due manovratori - Il macchinista è fuggito: avrebbe causato la sciagura compiendo una grave imprudenza - Il suo convoglio ha invaso le rotaie quando ancora erano occupate dall'altro treno - Un commento unanime: « Si lavora pericolosamente »

Due vagoni merci schiacciati l'uno contro l'altro; sotto, orrendamente maciullati i corpi di due macchinisti. La scena che si è presentata agli occhi dei primi soccorritori accorsi sul luogo dell'incidente, alla stazione Tiburtina, poco dopo ponte Lanciani, era agghiacciante, resa ancora più spettrale da una pioggia insistente.

Cesare Ceccaglia e Fernando Giuliani, entrambi macchinisti manovratori, sono le due vittime di questo ennesimo incidente sul lavoro. Di loro, fino a tarda notte ancora non si sapeva nulla di più. Degli altri ferrovieri che si trovavano sui convogli, al momento dello scontro, ancora non si conoscono i nomi. Si sa solo, e anche questo con qualche margine di dubbio, che uno dei macchinisti, forse il responsabile della tragedia, è fuggito. Gli altri sei lavoratori sono stati interrogati dagli inquirenti.

« Ma è difficile — dicono i ferrovieri — poter stabilire, ora, quali siano le responsabilità. E' certo che chi guidava il treno che usciva dalla stazione non ha rispettato la precedenza di quello che invece, a marcia indietro stava entrando. E' anche probabile che andasse a velocità sostenuta. I limiti regolamentari per le manovre in stazione sono di 6 chilometri orari Un'andatura che nessuno rispetta — dicono ancora i ferrovieri — perchè altrimenti la stazione si bloccherebbe ».

Tentare di ricostruire la dinamica dello scontro è ancora difficile. Si possono azzardare solo ipotesi. « Uno dei due convogli, quello che entrava — dice un capotreno — stava viaggiando su un binario morto che serve, appunto per le manovre e che porta ad una specie di magazzino dove si caricano le merci. Gli scambi erano messi in modo che il treno si dirigesse verso un altro binario, il 19. Il convoglio che già stava nella stazione avrebbe dovuto attendere che il merci passasse, invece, non si capisce bene per quale motivo ha ignorato (o forse non ha visto) i segnali ed è andato diritto contro la motrice che stava entrando a marcia indietro.

« L'ipotesi più sconcertante è che il macchinista, resosi conto dell'errore e di quanto stava per accadere, si sia gettato dal convoglio lasciandolo senza guida. Ed è stata proprio questa circostanza che lo ha salvato. Per i due ferrovieri che si trovavano nelle cabine motrice l'impatto è stato violentissimo. Forse, non hanno fatto a tempo a capire quel che accadeva. Uno di loro è stato proiettato violentemente contro un muretto. L'altro che, forse era sul predellino, è rimasto schiacciato fra le due motrici. Gli altri ferrovieri, sembra che fossero sei, si sono salvati perchè erano alla fine del convoglio.

Di una delle vittime, Giuliani, hanno un ricordo unico, ma preciso: « Aveva una gran paura delle manovre. Sapeva troppo bene quali sono i rischi che si corrono, in quali condizioni si lavora, continuamente in pericolo. Il "Roscio" lo sapeva e non ci voleva mai andare ». Qualcuno è arrivato alla stazione Tiburtina poco dopo il disastro, non sa ancora nulla. Un giovane, appena saputo che una delle due vittime è Ceccaglia, suo amico, scoppia in un pianto dirotto. Lo portano via i colleghi.

Dopo l'impatto numerosi vagoni si sono rovesciati ostruendo il binario che è rimasto bloccato fino a tarda notte.

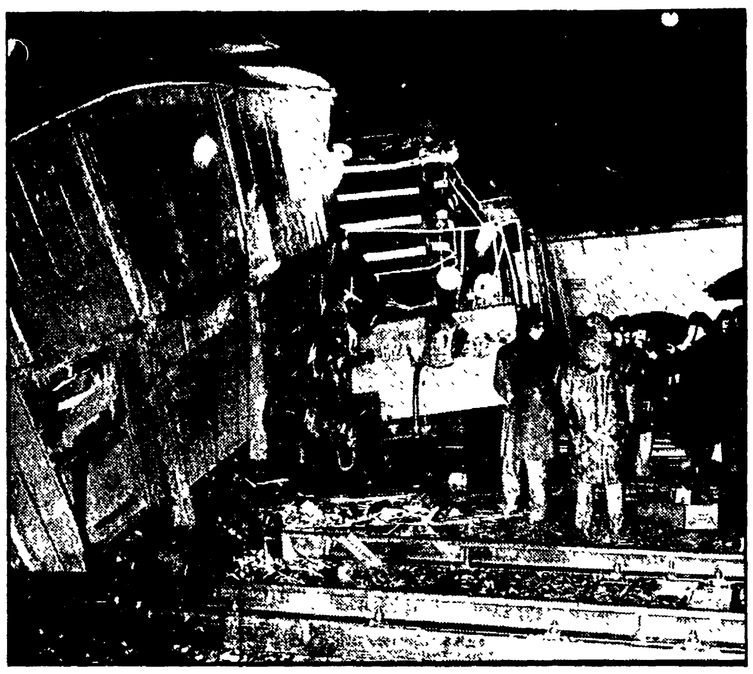

Le due motrici accartocciate dopo l'incidente che è costato la vita a due manovratori allo scalo Tiburtino

DOMANI ALL'AUDITORIUM CONFERENZA DI NATTA

« Togliatti, il partito nuovo e la via italiana al socialismo »: questo il tema che tratterà domani il compagno Alessandro Natta all'auditorium di via Palermo nell'ambito di un ciclo di conferenze organizzato dalla federazione del Pci. L'incontro si terrà alle 18.30.

Sparatoria contro una camionetta della Finanza

Sparatoria ieri sera verso le otto tra un gruppo di terroristi e una camionetta della guardia di finanza, dopo un fallito attentato davanti ad un bar di Piazza Monte Castrilli.

Un gruppo di quattro o cinque persone, proveniente da una via adiacente ha lanciato tre bottiglie incendiarie che non sono esplose contro il negozio, fuggendo poi a piedi. Gli attentatori, durante la fuga, hanno incontrato una camionetta della guardia di finanza; pensando di essere inseguiti hanno sparato alcuni colpi di pistola contro gli agenti, che hanno risposto al fuoco. I quattro sono poi fuggiti per le strade laterali.

il partito

ROMA

COMITATO DIRETTIVO — Alle 9,30 riunione in Federazione.

COMITATO REGIONALE

La riunione del Comitato Regionale e della Commissione regionale di Controllo (già prevista per venerdì 12) è fissata per lunedì 15 alle ore 16, con il seguente o.d.g.: 1) Sviluppi della situazione politica, lavoro di tesseramento e proselitismo e iniziative per il XV Congresso Nazionale. 2) Varie. (Relatore Petroselli).

VERSO IL CONGRESSO

DOMANI

Assemblee precongressuali e su proselitismo:

ROMA

Borgo Prati alle 19 (Lina Fibbi); Torrespaccata alle 9 (Corciulo); Torrespaccata alle 18 (Tuvè); Settecamini alle 18; CNEN Casaccia alle 12; Torre Nova alle 15 a Giardinetti.

LATINA

Fed. 17 Dibattito pubblico sulle tesi (Gruppi).

RIETI

Dibattito pubblico su: « Contributo dei giovani al Congresso » (M. D'Alema).

VITERBO

Fed. 16,30 Comm.ne Femm.le Civitella d'Agliano 20 (Barbieri); Piansano 19 (Parroncini); Canino 19,30 (Dage).

GIOVEDI'

Assemblee precongressuali e su proselitismo:

FROSINONE

Fed. ore 15,30 Attivo-seminario provinciale sulle tesi (Balducci).

LATINA

Terracina 18,30 (Direttivo); Aprilia « Togliatti » 19 (Direttivo); Borgo Sabotino ore 19 seminario tesi (Raco).

VITERBO

Bolsena 16 Attivo FGCI di zona (Barbieri) Civitacastellana 16 (Trabacchini); Montefiascone 19,30 (Massolo).

VENERDI'

Assemblee precongressuali e su proselitismo:

ROMA

Cello alle 18,30 (Balducci); Centro alle 20 (E. Mancini); Trastevere alle 18,30 (Napoletano); Sezione Operaia Prenestina alle 17,30; Torre Maura alle 18; Torrespaccata alle 15; Castelmadama alle 20,30; Campo Marzio alle 20; Montespaccato alle 18,30; Velletri Mancini alle 18; Torrenova alle 15.

LATINA

Sez. Gramsci 17,30 Attivo cittadino donne (P. Ceccarelli); Cisterna Moschitto 18,30 Direttivo (Recchia).

FROSINONE

Anagni 18 Riunione preparazione manifestazione del 20 su ambiente di lavoro (Mammone).

VITERBO

Tuscania 20 (Sposetti); Castiglione in Teverina 19,30 assemblea donne (Mezzetti L.); Valentano 20 (Nardini).

CONGRESSI

LATINA

Maranola 18 (Di Resta).

RIETI

Borbona, Poggio Moiano, Chiesa Nuova, Borgo Velino, Greccio, Micigliano, Fiamignano.

SABATO

Assemblee precongressuali e su proselitismo:

ROMA

Quarticciolo alle 17 con il compagno Umberto Terracini; Quadraro alle 18 (Lina Fibbi); Cavalleggeri alle 18,30 (Valerio Veltroni); San Lorenzo alle 18,30 (Morelli); Dragona alle 18 (Napoletano); Vitinia alle 17,30 (W. Veltroni); Monteverde Nuovo alle 16 (Tuvè); Cassia alle 18; Civitella San Paolo alle 17 (Trovato); Fidene alle 17,30 (Maria Michetti); Centocelle Aceri alle 18; Casalmorena alle 17 (Proietti); Settecamini alle 18; Castel San Pietro alle 18; Cello alle 18; Torrenova alle 16,30 a Carcaricola; Torrenova alle 19 a Giardinetti.

LATINA

S. Felice Circeo 18 Direttivo (Vona); Roccagorga 19,30; SS. Cosma e Damiano 18.

FROSINONE

S. Elia Valle Luce 19 (Cocorocchio); S. Elia Portella 19 (Vacca).

RIETI

Poggio Mirteto, Gavignano, Ferano.

VITERBO

Fed. 16 Assemblea provinciale compagni impegnati nelle organizzazioni sindacali e di massa (Balducci); Cura 17,30 (Trabacchini); Capranica 20 (Mezzetti L.); Gallese 19,30 (Angeloni-Pollastrelli); Soriano 19,30 (Massolo).

CONGRESSI

LATINA

Aprilia « Di Vittorio » 18 (Raco); Sezze Casali 18 (A. Vitelli); Maenza 18 (P. Vitelli-Cotesta); Giulianello 18; M. San Biagio 18.

FROSINONE

Anagni 15,30 (Pizzuti); Piedimonte S. Germano Sez. FIAT (Salvagni-Mazzocchi).

RIETI

Texas, Citteroale, Tolfo, Sandriglia, Borgo Selario, Canetra, Canetro.

VITERBO

Sutri 18 (La Bella).

Prima rappresentazione di « Don Chisciotte » al Teatro dell'Opera

Domani alle 20,30 (abb. « Prime serali » rec. n. 15) prima rappresentazione di « Don Chisciotte » balletto di Marius Petipa, musica di Ludwig Minkus. Coreografia di Zarko Prebil, scene di Nicola Benois, costumi di Mario Giorsi. Interpreti principali: Wladimir Vassiliev, Diana Ferrara, Augusto Terzoni, Piero Martelletta, L. Colognato, P. Lollobrigida, M. Parrilla, G. Tessitore, G. Titta, L. Truglia, S. Capozzi, S. Teresi, D. De Santis, A. Garofalo, M. Maiorani.

schermi e ribalte

VI SEGNALIAMO

TEATRI

- « I fanciulli divini » (Politecnico)
- « Mistero napolitano » (Olimpico)

CINEMA

- « Una strada chiamata domani » (Ariston n. 2)
- « Sinfonia d'autunno » (Arlecchino, Fiammetta, Trevi)
- « I sogni del signor Rossi » (Archimede)
- « L'amico sconosciuto » (Gioiello)
- « La carica dei 101 » (Capitol, Golden, Quattro Fontane)
- « L'ultimo valzer » (Mignon)
- « L'albero degli zoccoli » (Quirinetta)
- « Arriva un cavaliere libero e selvaggio » (Ritz, Royal)
- « Occhi di Laura Mars » (Savoia)
- « La stangata » (Ariel, Doria)
- « Cincinnati Kid » (Avorio)
- « I santissimi » (Boito)
- « Le colline blu » (Clodio)
- « La classe dirigente » (Farnese)
- « Soldato blu » (Novocine)
- « Cabaret » (Rialto)
- « Cane di paglia » (Sala Umberto)
- « Allegro non troppo » (Nomentano)
- « Un tranquillo week-end di paura » (Il Montaggio delle Attrazioni)
- « Hollywood Anni Venti » (Cineteca Nazionale)
- « Personale di Sergio Citti » (L'Officina)

Prima rappresentazione di « Don Chisciotte » al Teatro dell'Opera

Domani alle 20,30 (abb. « Prime serali » rec. n. 15) prima rappresentazione di « Don Chisciotte » balletto di Marius Petipa, musica di Ludwig Minkus. Coreografia di Zarko Prebil, scene di Nicola Benois, costumi di Mario Giorsi. Interpreti principali: Wladimir Vassiliev, Diana Ferrara, Augusto Terzoni, Piero Martelletta, L. Colognato, P. Lollobrigida, M. Parrilla, G. Tessitore, G. Titta, L. Truglia, S. Capozzi, S. Teresi, D. De Santis, A. Garofalo, M. Maiorani.

CONCERTI

ACCADEMIA FILARMONICA (Via Flaminia, 158 - Tel. 3601752) Alle 21 al Teatro Olimpico concerto del pianista Nikita Magaloff. In programma le tre sonate di Chopin. Biglietti in vendita alla Filarmonica e al botteghino del Teatro.

ASS. « LE NUOVE MUSICHE » (Musica all'Esquilino) Nella Sala Sessoriana, Piazza S. Croce in Gerusalemme, alle 17,15 Margaret Hayward (soprano), Sophie Le Castel (liuto). Musiche di Dowland, Robinson, Besard, Bataille e Purcell. Ingresso L. 1.000 e L. 500.

AUDITORIO DEL GONFALONE (Via del Gonfalone, 32/A - Tel. 655952) Domani alle 21,15 concerto del « Gruppo di Roma » P. Verrecchia (oboe), T. Verdone (oboe), I. Meccoli (clarinetto), F.M. Cappeletti (clarino), S. Mastrangelo e S. Aprile (corni), G. Mastrangelo e A. Verrecchia (fagotti). Musiche di Paer, Mozart e Beethoven.

PONTIFICIO ISTITUTO DI MUSICA SACRA (Piazza S. Agostino, 20/A - Tel. 6540422) Domani inizio dei corsi pubblici: Polifonia vocale classica. Alle 11 (dirett.: Mons. D. Bartolucci); canto Gregoriano alle 16,30 (direttore P.R. Baratta o.s.b.). Ingresso libero.

PROSA E RIVISTA

ALLA RINGHIERA (Via dei Riari n. 81 - Tel. 6568711) Alle 21,30 il Baraccone di Palermo presenta: « Uno dei mille ». Testi e regia di Bibi Bianca.

ALBA EURO CENTRO (Via Tuscolana n. 695 - tel. 762240) Riposo

AL CENTRALE (Via Celsa n. 6 - Tel. 678579 - Piazza del Gesù) Alle 21 il Teatro Comico con Silvio Spaccesi con: « Lei ci crede al diavolo in (mutande) » di G. Finn. Regia di Lino Procacci.

ANFITRIONE (Via Marziale n. 35 - tel. 3598636) Alle 21,30 (ultima settimana a prezzi popolari L. 2000) la Coop. La Plautina presenta « Scherzosamente Cechov: l'orso, il tabacco fa male », « Ivan chiede la mano » di Cechov. Regia di Sergio Ammirata.

BELLI (Piazza S. Apollonia n. 11-a Tel. 5894875) Alle 21,15: « Storie d'impresari, primedonne, mamme e virtuosi nel teatro della moda ». Regia di Dino Lombardo.

DEI SATIRI (Piazza di Grottapinta, 19 - tel. 6565352/6561311) Alle 21,15 « Prima » Fiorenzo Fiorentini presenta: « Pippetto fa gatto sega » commedia buffa di Giggi Zanazzo. Musiche di Ciaikowschy.

DEI SERVI (Via dei Mortaro, 22 - Tel. 6795130) Alle 21,30 (ultima settimana) la Coop. De Servi diretta da Franco Ambroglini presenta: « Una domanda di matrimonio » di Cechov e « Delirio a due » di Ionesco. Regia di S. Fiorentini.

DELLE MUSE (Via Forlì n. 43 - tel. 862948) Alle ore 21 (ultima settimana) la C.T.I. presenta: « Defitto al vicariato », giallo in due tempi di A. Christie. Regia di Paolo Paoloni.

ETI - NUOVO PARIOLI - (Via G. Borsi n. 20 - tel. 803523) Alle 21,15 fam. la Scarano s.r.l. presenta: « La Parigina » di H. Berque. Regia di Lorenzo Salveti.

ETI QUIRINO (Via M. Minghetti n. 1 Tel 6794585) Alle ore 21 (ultima settimana): « Pigmalione » di G.B. Shaw. Regia di Giulio Bosetti.

ETI - VALLE (Via del Teatro Valle n. 23-a Tel. 6543794) Alle 21,15 1. repl. il Gruppo della Rocca presenta: « Il concerto », commedia in due tempi di Renzo Rosso. Coordinamento di Alvaro Piccardi.

ELISEO (Via Nazionale, 183 Telefoni 462.114-475 40 47) Alle 20,30 la Compagnia di Prosa del Teatro Eliseo diretta da Giorgio De Lullo e Romolo Valli presenta: « Il malato immaginario » di Molière. Regia di Giorgio De Lullo.

IL POLITECNICO (Via G. B. Tiepolo n. 13-a - Tel. 3607559) Alle 21,15: « I fanciulli divini » dall'Oreste di Euripide. Regia di Giancarlo Sammartano.

LA MADDALENA (Via della Stelletta, 18 Tel. 6569424) Alle 21,30 Ricerca di Terra: Mercata A Vita dall'io Di Benedetto diviso di Laing con Terra di Benedetto.

PARNASO (Via S. Simone, 73 - Tel. 6564191) Alle ore 21,15 la Compagnia Alfred Jarry presenta: « Il Signor Pourceaugnac » di Molière. Regia di M. Sangella.

ROSSINI (Piazza S. Chiara n. 14 - Tel. 6542770) Alle 21,15 la Compagnia Stabile del Teatro di Roma: « Checco Durante » presenta: « Meo Patacca » due temi di Enzo Liberti. Ispirato al poema di Giuseppe Berneri.

TEATRO DI ROMA AL TEATRO ARGENTINA (Largo Argentina n. 52 Tel. 6544601-2-3) Domani alle 20,30 « Prima » il Teatro Stabile di Torino presenta: « Verso Damasco » di A. Strindberg. Regia di M. Missiroli.

TEATRO DI ROMA AL TEATRO ENNIO FLAIANO (Via Santo Stefano del Cacco n. 16 - Telefono 6798569) Stasera alle 21 la Società Arte Teatrale presenta: « Quasi

TEATRO IN TRASTEVERE (Vicolo Moroni n. 3 - Telefono 5895782) SALA B Domani alle 21,15 la Compagnia « Il Pantano » presenta: « Il Teatrino delle meraviglie » di M. Cervantes. Regia di Claudio Frosi. SALA C Alle 21,15 la Compagnia di Silvana Strocchi presenta: « Una casa di donne » di Dacia Maraini.

TEATRO TENDA (Piazza Mancini - Tel. 393969) Alle 21,15 Domenico Modugno e Catherine Spaak in: « Cyrano », commedia musicale in due tempi di R. Pazzaglia. Regia di Daniele Danza.

TEATRO GIULIO CESARE (Via Giulio Cesare - tel. 353360) Alle 21,15: « L'Opera de muorte e famme » di Elvio Porta. Regia di Armando Pugliese.

SISTINA (Via Sistina n. 129 - Tel. 475.68.41) Alle 21 Garinei e Giovannini presentano: « Rugantino ».

TEATRO ORIONE (Via Tortona, 7 - Tel. 776960) Alle 17 e alle 21 la Coop. Teatrale del Tindari presenta: « L'imbecille - Lumiè di Sicilia - il Dovere del medico » (Io... Pirandello).

TEATRI SPERIMENTALI

ALBERICO (Via Alberico II, 29 - Tel. 6547137) Alle 21,15 il Patagruppo pres.: « Kubla Khan » da S.T. Coleridge di Bruno Mazzali e Franco Turi.

IL LEOPARDO (Vicolo del Leopardo n. 33 Tel. 588512) Alle 21,15: « Frammenti nel futuro » (poesia per chi non legge poesia).

IL SALOTTINO (Via Capo d'Africa, 32 - Tel. 733.601) Alle 21,15: « Due farse e 1000 risate » di Raffaele Stame e A. Rosa D'Antona. Regia di Raffaele Stame.

PICCOLO DI ROMA (Via della scala n. 67 - Tel. 5895172) Alle 21,30 Aichà Nanà in: « I fiori del male » di Baudelaire. Ingresso L. 2000. Studenti L. 1000.

POLITEAMA (Via Garibaldi numero 56) Alle 21,15 la Coop. « Centrale Bum Bum » presenta: « Au café chantant » di Pilar Castel. Prove aperte.

TEATRO DEL PRADO (Via Sora n. 28) Alle 21 il Teatro Incontro diretto da F. Meroni presenta: « Il canto del cigno » di A. Cecov Regia di D. Tamarof.

SALA BORROMINI (Piazza della Chiesa Nuova, 18 - Tel. 6547137) Alle 21 il Living Theatre presenta: « Sette meditazioni sul sadomachismo politico ». Biglietti in vendita al Teatro Alberico e all'ARCI di Via Otranto, telefono 353240 - 381927.

CONVENTO OCCUPATO (Via del Colosseo n. 61 - Tel. 6795858) Alle 21,30: « Benvenuto signor Walk » di Milly Migliori.. Ingresso L. 2.000, ridotti L. 1.500

SPAZIO LABORATORIO SPERIMENTALE (Via S. Croce in Gerusalemme n. 91 - Tel. 487728-489404) Laboratorio teatrale per una « Tragedia cinese » di Johan Mancini

POLITEAMA Alle 21,30 la Coop. Centrale Bum Bum presenta: « Au café chantant » di Pilar Castel. Anteprima. Novità assoluta.

CABARETS E MUSIC-HALLS

LA CHANSON - Largo Brancaccio n. 82 - tel. 737277 Alle 21,30 Leo Gullotta in: « Scampo » di Di Pisa e Guardi.

IL PUFF (Via G. Zanazzo n. 4 - Tel. 5810721-5800989) Alle 22,30 il Puff presenta Lando Fiorini in « Il Malloppo » di Marchesi. Regia di Mario Amendola.

SATIRICON (Via Val di Lanzo, 149 - Tel. 810.87.92) Alle 22,15: « Change la femme... avec l'homme », spettacolo musicale in 2 tempi di Alessandro Capone. Regia di Alessandro Capone.

TUTTAROMA (Via dei Salumi, 36 - Tel. 589.46.67) Alle 22,30 Sergio Centi presenta: « Mi pare giusto ».

JAZZ - FOLK

FOLK STUDIO (Via G. Sacchi n. 3 - tel. 5892374) Alle 21,30 per la serie del mimo teatro in collaborazione con l'M.T.M. una serata straordinaria con i mimi-clown americani Otto e Giorgio.

MURALES (Via dei Fienaroli 30 - Tel. 5813249) Alle 22 concerto del quintetto Patrizio Scascitelli.

MUSIC-INN (Largo dei Fiorentini n. 3) Alle 21,30 concerto del quartetto Enrico Pierannunzi con G. Maurino (sax), R. Del Frà (basso), R. Gatto (batteria).

ZIEGFELD CLUB TEATRO STUDIO (Via dei Piceni n. 28-30 - tel. 4957935) Alle 21,30 concerto di Willie Mabon, Chicago Blues e Boogie Wogie (piano, armonica e voce).

ATTIVITA' RICREATIVE PER BAMBINI E RAGAZZI

GRUPPO DEL SOLE (Circ. Cult. Centocelle - Via Carpineto, 27 - Tel. 7884586 - 7615387) Cooperativa di servizi culturali. Alle 17 prove teatrali e musicali di « Sconcertino », pretesto teatrale per un intervento di animazione con bambini, genitori ed insegnanti.

GRUPPO DI AUTOEDUCAZIONE COMUNITARIA (C.ne Appia n. 33-40 - Tel. 7822311) Alle 19 laboratorio sulle dinamiche del gioco teatrale per animatori.

TEATRO SANGENESIO (Via Podgora, 1 - Tel. 315373) Alle 16: « Maschere a corte » spettacolo per bambini con la partecipazione dei bambini intrattenuti da Arlecchino e Pulcinella. Regia di Paola Scarabello.

TEATRO DI ROMA - TENDA RAGAZZI (Via Paolo Albera - Tuscolano - Tel. 786911) Alle 10 e alle 17: « La finta ammalata » di Carlo Goldoni. Compagnia Teatro di Roma. Regia di A. Corti.

CINE CLUB

FILMSTUDIO
STUDIO 1: Alle 18,30-23: « I giovani emarginati del '78 e il nuovo cinema italiano: « Passaggi » di Claudio Fragasso.
STUDIO 2: Alle 19-21-23: « Edipo re » di P. Paolo Pasolini

SADOUL (Via Garibaldi) Nuovo cinema tedesco: rassegna organizzata in collaborazione con il Goethe Institut. Alle 17-21: « Fontane effi briest » (1973) di R. Werner Fassbinder. Versione originale con sottotitoli italiani.

AUSONIA Alle 16,30-22,30: « Ispettore Callaghan: il caso Scorpio è tuo »

IL MONTAGGIO DELLE ATTRAZIONI « Un tranquillo weekend di paura » di Boorman

CINETECA NAZIONALE - SALA BELLARMINO (Via Panama, 13 - Tel. 869.527) Alle 18,15, Mario Soldati anni Quaranta: « Fuga in Francia » (1948)
Alle 21,15, Hollywood degli anni Venti. « L'uomo che ride » (1928)

L'OCCHIO - L'ORECCHIO - LA BOCCA (Via del Mattonato, 29 - Tel. 5894069) Alle 19-21: Settimana dell'opera tedesca: « Woyzeck »

L'OFFICINA Alle 16,30-18,30-20,30-22,30: Personale di Sergio Citti: «Ostia»

PRIME VISIONI

ADRIANO - 325.123 L. 3.000 Dove vai in vacanza?, con A. Sordi - C

AIRONE Un mercoledì da leoni, con J.M. Vincent - DR

ALCYONE - 838.09.30 Rivelazioni di una donna da un carcere femminile, con J. Brown - DR (VM 18)

AMBASCIATORI SEXYMOVIE Super ball, con J. Streck - DR (VM 18)

AMBASSADE - 540.89.01 Visite a domicilio, con W. Matthau - SA

AMERICA - 581.61.68 Un mercoledì da leoni, con J.M. Vincent - DR

ANIENE Riposo

ANTARES La febbre del sabato sera, con J. Travolta - DR (VM 14)

APPIO - 779.638 Rock'n Roll, con R. Banchelli - M

AQUILA Dogs, con David Mac Callum - DR (VM 14)

ARCHIMEDE D'ESSAI - 875.567 I sogni del signor Rossi di B. Bozzetto - DA

ARISTON - 353.290 L. 3.000 Amori miei, con M. Vitti SA

ARISTON N. 2 679.32.67 Una strada chiamata domani, con R. Gere - DR

ARLECCHINO 360.35.46 Sinfonia d'autunno di I. Bergman - DR

ASTOR - 622.04.09 La febbre del sabato sera, con J. Travolta - DR (VM 14)

ASTORIA Le notti porno nel mondo N. 2 - DO

ASTRA - 818.62.09 La più grande avventura di Ufo Robot - DA

ATLANTIC - 761.06.56 La febbre del sabato sera, con J. Travolta - DR (VM 14)

AVENTINO - 572.137 Un amico da salvare, con P. Falk - G

BALDUINA - 347.592 Ecce bombo, con N. Moretti - SA

BARBERINI - 475.17.07 L. 3.000 Fatto di sangue fra due uomini per causa di una vedova, con S. Loren - DR

BELSITO - 340.887 Un amico da salvare, con P. Falk - G

BOLOGNA - 426.700 I pornogiochi, con A. Willson - S (VM 18)

CAPITOL - 393.280 La carica dei 101 di W. Disney - DA

CAPRANICA - 679.24.65 Eutanasia di un amore, con T. Musante S

CAPRANICHETTA 686.957 Qualcuno sta uccidendo i più grandi cuochi d'Europa, con G. Segal - SA

COLA DI RIENZO 350.584 Lo squalo 2, con R. Scheider - A

DEL VASCELLO - 588.454 La grande avventura continua - parte seconda, con R. Logan - A

DIAMANTE - 295.606 Riposo

DIANA - 780.146 La bella addormentata nel bosco - DA

DUE ALLORI - 273.207 Totò e Cleopatra, con Totò - C

EDEN - 380.188 Pari e dispari, con B. Spencer, T. Hill - A

EMBASSY - 870.245 L. 3.000 Il paradiso può attendere, con W Beatty - S

EMPIRE L. 3.000 S.G.T. Pepper's, con I Bee Gees - M

ETOILE - 687.556 Un matrimonio, di R. Altmen - SA

ETRURIA Riposo

EURCINE - 591.09.86 Lo squalo 2, con R. Scheider - DR

EUROPA - 865.736 Piccole donne, con E. Taylor - S

FIAMMA - 475.1100 L. 3.000 Assassinio sul Nilo, con P. Ustinov - G

FIAMMETTA - 475.04.64 Sinfonia d'autunno di I. Bergman - DR

GARDEN - 582.848 Il dottor Zivago, con O. Sharif - DR

GIARDINO - 894.946 Holocaust 2000, con K. Douglas - DR

GIOIELLO - 864.149 L'amico sconosciuto con E. Gould - G

GOLDEN - 755.002 La carica dei 101 di W. Disney - DA

GREGORY - 638.06.00 Piccole donne, con E. Taylor - S

HOLIDAY - 858.326 Il vizietto, con U. Tognazzi - SA

KING - 831.95.41 Assassinio sul Nilo, con P. Ustinov - G

INDUNO - 582.495 La carica dei 101 di W. Disney - DA

LE GINESTRE 609.36.38 La vendetta della Pantera Rosa, con P. Sellers - SA

MAESTOSO - 786.086 Geppo il folle, con A Celentano - M

MAJESTIC - 649.49.08 La porno detective, con A. Randall - DR (VM 18)

MERCURY - 656.17.67 La sorella di Ursula, con B. Magnolfi DR (VM 18)

METRO DRIVE IN Riposo

METROPOLITAN - 686.400 L. 3.000 Geppo il folle, con A. Celentano - M

MIGNON D'ESSAI 869.493 Rugantino, con A. Celentano - SA

MODERNETTA 460.285 Notti porno nel mondo n. 2 - DO

MODERNO - 460.285 Napoli serenata calibro 9, con M. Merola DR

NEW YORK - 780.271 Dove vai in vacanza?, con A. Sordi - C

NIAGARA - 627.35.47 Professor Kranz tedesco di Germania, con P. Villaggio - C

N.I.R. - 589.22.69 Professor Kranz tedesco di Germania, con P. Villaggio - C

NUOVO STAR 789.242 Febbre di sesso, con A. Arno - S (VM 18)

OLIMPICO (Vedi teatro)

PARIS - 754.368 Amori miei, con M. Vitti - SA

PASQUINO - 580.36.22 Smokey and the bandit (Il bandito e la Madama), con B. Reynolds - SA

PRENESTE 290.177 Pantera Rosa show - DA

QUATTRO FONTANE 480.119 La carica dei 101 di W. Disney - DA

QUIRINALE - 462.653 Il vizietto, con U. Tognazzi - SA

QUIRINETTA 679.00.12 L'albero degli zoccoli di E. Olmi - DR

NUOVO - 588.116 Django, con F. Nero - A (VM 18)

NUOVO OLIMPIA Family life, con S. Ratcliff - DR

ODEON - 464.760 Porci con le ali di P. Pietrangeli - DR (VM 18)

PALLADIUM - 611.02.03 Questo sì che è amore, con S. Valsecchi - DR

PLANETARIO La grande abbuffata, con U. Tognazzi - DR (VM 18)

PRIMA PORTA Riposo

RIALTO - 679.07.63 Cabaret, con L. Minnelli - S

RUBINO D'ESSAI - 570.827 Non pervenuto

SALA UMBERTO 679.47.53 Cane di paglia, con D. Hoffman - DR (VM 18)

SPLENDID - 620.205 La notte dell'aquila, con M. Caine - A

RADIO CITTY - 464.103 Pari e dispari, con B. Spencer, T. Hill - A

REALE - 581.02.34 Per vivere meglio divertitevi con noi, con R. Porretto - C

REX - 864.165 Il dottor Zivago, con O. Sharif - DR
Sordi - C

RITZ - 837.481 Arriva un cavaliere libero e selvaggio, con J. Fonda - DR

RIVOLI - 460.883 Il paradiso può attendere, con W. Beatty - S

ROUGE ET NOIR - 864.305 Grease, con J. Travolta - M

ROYAL - 757.45.49 Arriva un cavaliere libero e selvaggio, con J. Fonda - DR

SAVOIA - 861.159 Occhi di Laura Mars, con F. Dunaway - G

SMERALDO - 351.581 La febbre del sabato sera, con J. Travolta - DR (VM 14)

SUPERCINEMA - 485.498 L. 3.000 Lo squalo 2, con R. Scheider - DR

TIFFANY - 462.390 Sexual Student

TREVI - 689.619 Sinfonia d'autunno di I. Bergman - DR

TRIOMPHE - 838.00.03 Visite a domicilio, con W. Matthau - SA

ULISSE Riposo

UNIVERSAL - 856.030 Dove vai in vacanza?, con A.

VIGNA CLARA - 328.03.59 Lo squalo 2, con R. Scheider - DR

VITTORIA - 571.357 Il vizietto, con U. Tognazzi - SA

SECONDE VISIONI

ACILIA Riposo

ADAM Riposo

AFRICA D'ESSAI - 838.07.18 L'ultima follia di Mel Brooks - C

APOLLO - 731.33.00 Distanza zero, con A. Girardot - G

ARALDO D'ESSAI Riposo

ARIEL - 530.251 La stangata, con P. Newman - SA

AUGUSTUS - 655.455 Pretty Baby, con B. Sheilds - DR (VM 18)

AURORA - 393.269 Alice nel paese delle pornomeraviglie, con K. De Bell - SA (VM 18)

AVORIO D'ESSAI - 779.832 Cincinnati Kid, con S. McQueen - DR

BOITO - 831.01.98 I santissimi, con Miou Miou - SA (VM 18)

BRISTOL - 761.54.24 Mariuve indaga, con R. Mitchum - G

CALIFORNIA Riposo

CASSIO Riposo

CLODIO - 359.56.57 Le colline blu, con J. Nicholson - DR

COLORADO - 627.96.06 UFO allarme rosso attacco alla terra, con E. Bishop - A

DELLE MIMOSE Riposo

DORIA - 317.400 La stangata, con P. Newman - SA

ELDORADO - 501.06.25 Superexcitation

ESPERIA - 582.884 La febbre del sabato sera, con J. Travolta - DR (VM 14)

ESPERO - 893.906 Sturmtruppen, con R. Pozzetto - SA

FARNESE D'ESSAI - 656.43.95 La classe dirigente, con P. O'Toole - DR

HARLEM Corri uomo corri, con T. Milian - A

HOLLYWOOD Squadra antidroga, con T. Musante - G

JOLLY - 422.898 La sorella di Ursula, con B. Magnolfi - DR (VM 18)

MACRIS D'ESSAI Riposo

MADISON - 512.69.26 Zombi, con P. Ewge - DR (VM 18)

MISSOURI - 552.334 Heidi in città - DA

MONDIALCINE (ex Faro) Emanuelle in America, con L. Gemser - S (VM 18)

MOULIN ROUGE (ex Brasil) 552.350 Holocaust 2000, con K. Douglas - DR

NEVADA Riposo

NOVOCINE D'ESSAI Soldato blu, con C. Bergen - DR (VM 14)

TRIANON - 780.302 Love story, con Ali Mac Graw - S

VERBANO - 851.195 Alta tensione, con M. Brooks - SA

TERZE VISIONI

DEI PICCOLI Riposo

CINEMA TEATRI

AMBRA JOVINELLI 731.33.08 Dracula padre e figlio, con C. Lee - SA e Rivista di Spogliarello

VOLTURNO - 471.557 Prigione di donne, con M. Brochard - DR (VM 18) e Rivista di Spogliarello

OSTIA

CUCCIOLO Un mercoledì da leoni, con J.M. Vincent - DR

SISTO Il vizietto, con U. Tognazzi - SA

SUPERGA Qualcuno sta uccidendo i più grandi cuochi d'Europa, con G. Segal - SA

SALE DIOCESANE

CINEFIORELLI Quattro bassotti per un danese, con D. Jones - C

DELLE PROVINCE I racconti dello zio Tom, con L. Watson - S

NOMENTANO Allegro non troppo di B. Bozzetto - DA

ORIONE Spettacolo teatrale

PANFILO Paperino e Company nel Far West - DA

TIBUR Il cervello, con J. P. Belmondo - C

TRASPONTINA Una ragione per vivere una per morire, con J. Coburn - A

SALA VIGNOLI Robinson contro i pirati - A

AVVISO

EDILIZIA AGEVOLATA - CONVENZIONATA PER RECUPERO DEL PATRIMONIO EDILIZIO ESISTENTE

LA REGIONE LAZIO

ai fini della prima applicazione della legge 5 agosto 1978, n. 457, recante norme per l'edilizia residenziale, per quanto riguarda la prevista possibilità di consentire la concessione di mutui agevolati per il recupero del patrimonio edilizio esistente

RENDE NOTO

che è venuta nella determinazione di procedere ad una apposita rilevazione per conoscere l'ubicazione, la consistenza, le caratteristiche e la concreta fattibilità di iniziative di edilizia agevolata-convenzionata da eseguire a cura di proprietari singoli o riuniti in consorzio o nelle altre forme associative previste dalla legge, per il recupero del patrimonio edilizio esistente. Pertanto i soggetti rientranti nelle suddette categorie, che intendano avvalersi dei mutui agevolati alle condizioni, limiti e modalità previsti dalla suddetta legge n. 457, debbono far pervenire alla Regione Lazio, Assessorato Lavori Pubblici, Via