

Erano rimasti senza casa dopo lo sfratto

Requisito a Pisa il Residence Vi alloggeranno 45 famiglie

Tutti i partiti hanno approvato l'operato della giunta e dato il mandato al sindaco per la requisizione - Un provvedimento straordinario che al di là della contingenza non può essere né generalizzato né adottato per risolvere situazioni di disagio

PISA - Una cinquantina di famiglie (45 per l'esattezza) in mezzo alla strada per aver ricevuto lo sfratto. Nel « migliore » dei casi alloggiati in scantinati o fondi di magazzino, i cosiddetti alloggi improvvisi.

La giunta - e tutti i gruppi consiliari hanno quindi deciso di proseguire lungo la strada prestabilita.

La requisizione non possa essere rivolta verso piccole proprietà o edifici appena costruiti da imprese del settore e ciò per il rispetto dei principi costituzionali sulla proprietà e per non turbare attività economiche di grande rilievo nella città; il consiglio comunale ribadisce inoltre il proprio netto dissenso da iniziative come quella dell'autonomia occupazionale di casa vuote».

E' il socialista Claudio Asta

Eletto il nuovo presidente della provincia di Grosseto

GROSSETO - Il compagno Claudio Asta del Psi è il nuovo presidente della Amministrazione Provinciale di Grosseto.

L'elezione è avvenuta venerdì pomeriggio in occasione della riunione del consiglio provinciale. Il compagno Asta sostituisce Luciano Giorgi, candidato socialista alla Camera dei deputati per le elezioni del 3 e 4 giugno.

Sanità il compagno Antonio Palandri in sostituzione del compagno Vincenzo Ciaffè che è andato a svolgere la sua attività di medico nel Mozambico.

Nel quadro della ristrutturazione il consiglio provinciale ha eletto in giunta come assessore alla

Dopo la sentenza della Corte d'Appello di Firenze

Crollano le montature di Bibbona

Assolti con formula piena i compagni Maria Dora e Leo Calamassi - La questione Borgherello risulta perfettamente legittima sia sul piano amministrativo che legale

La Corte di Appello di Firenze ha messo la parola fine ad anni di campagne denigratorie contro gli amministratori del Comune di Bibbona.

di interesse privato nell'affare Borgherello, il primo, e di concussione, il secondo. La Corte di Appello ha invece assolto con formula piena il compagno Dara dall'accusa di aver avuto un interesse personale nella questione di Borgherello, ed ha ugualmente assolto con formula piena il compagno Calamassi dall'accusa di concussione in danno di un ben noto personaggio di Bibbona, Gardino Rossi Ciampolini e dall'accusa di interesse privato in atti di ufficio.

aveva formulato sia durante l'istruttoria del processo e sia nei motivi di appello contro la sentenza del tribunale di Livorno. E' restata solo l'accusa di corruzione contro il compagno Dara originata da due assenti di mezzo milione sottoscritti da un esercente per la stampa comunista.

Sono state quindi accolte quasi del tutto le richieste della difesa sostenute dagli Avvocati Bassano di Livorno e Carozzo di Bari per Dara, da Lena di Firenze e Papino di Livorno per Calamassi e Ducci di Firenze e Carci di Livorno per Santucci.

La proposta della giunta definitivamente approvata

In maggio a Viareggio molte deleghe passano ai consigli circoscrizionali

A colloquio con i presidenti delle circoscrizioni sui passi compiuti e sui problemi che incontra questo complesso processo

Entrerà in funzione entro maggio la proposta di delega di funzioni ai consigli circoscrizionali approvata dalla giunta nella seduta del gennaio 1979 e definitivamente ratificata in concomitanza con l'approvazione del bilancio '79.

Il progetto di riorganizzazione di tutta la macchina amministrativa comunale ebbe inizio nel luglio dello scorso anno con l'approvazione di un nuovo regolamento dei Consigli Circoscrizionali, delibera che fu votata da tutti i partiti, con l'eccezione, scontata, del movimento socialista. Già questo regolamento prevedeva la presenza di un applicato accanto al presidente della circoscrizione, oltre a precisare le funzioni consultive ma anche e soprattutto deliberative, attribuite ai consigli. Il passo per pensare in modo diverso la struttura amministrativa del comune era così stato fatto.

Il consiglio di circoscrizione è diventato un punto di riferimento per quella gente che deve loticare quotidianamente contro difficoltà enormi come per esempio la ricerca di un alloggio. In questo quartiere molto alto è stato negli ultimi anni l'incremento dell'edilizia popolare. Le baracche ai margini del

Porto sono state demolite e le famiglie che le abitavano ospitate in case del IACP. Sicuramente un salto di qualità è stato compiuto, soprattutto in termini della responsabilità della gente: il patrimonio pubblico ad esempio, viene maggiormente rispettato, « si può parlare quindi - continua Del Chiaro - di una risposta positiva a livello politico alle nostre esigenze, ma quella che ancora difetta, perdendo dei colpi, è la macchina comunale che per la sua innata farraginosità, per i suoi strani meccanismi burocratici non vanno intese in maniera burocratica, in questo modo il rischio che si corre è quello di formalizzare l'attività del consiglio limitandola all'approvazione di delibere sulle più svariate questioni di ordine amministrativo senza riuscire a responsabilizzare il cittadino, coinvolgendolo nel governo della città.

direttamente controllare la gestione e indicare la destinazione e l'utilizzo degli immobili e delle aree sopraccitate. Anche rispetto alle iniziative culturali e a tutte le attività ricreative che potranno svolgersi nell'ambito del loro territorio, i consigli di circoscrizione avranno piena autonomia di decisione.

leghe, hanno introdotto nel rapporto fra amministrazione comunale e consigli. « Sicuramente - dice Del Chiaro - abbiamo conquistato maggiore peso agli occhi dell'amministrazione, le nostre richieste che prima venivano pressoché ignorate, oggi con qualche difficoltà sono rispettate, anche nei loro tempi di realizzazione. La periferia, da sempre abbandonata, sta riconquistando uno spazio nella memoria degli amministratori e soprattutto in quella degli impiegati e dei tecnici. Questo ha significato un repentino recupero della fiducia nei confronti dell'amministrazione.

Il consiglio di circoscrizione è diventato un punto di riferimento per quella gente che deve loticare quotidianamente contro difficoltà enormi come per esempio la ricerca di un alloggio. In questo quartiere molto alto è stato negli ultimi anni l'incremento dell'edilizia popolare. Le baracche ai margini del

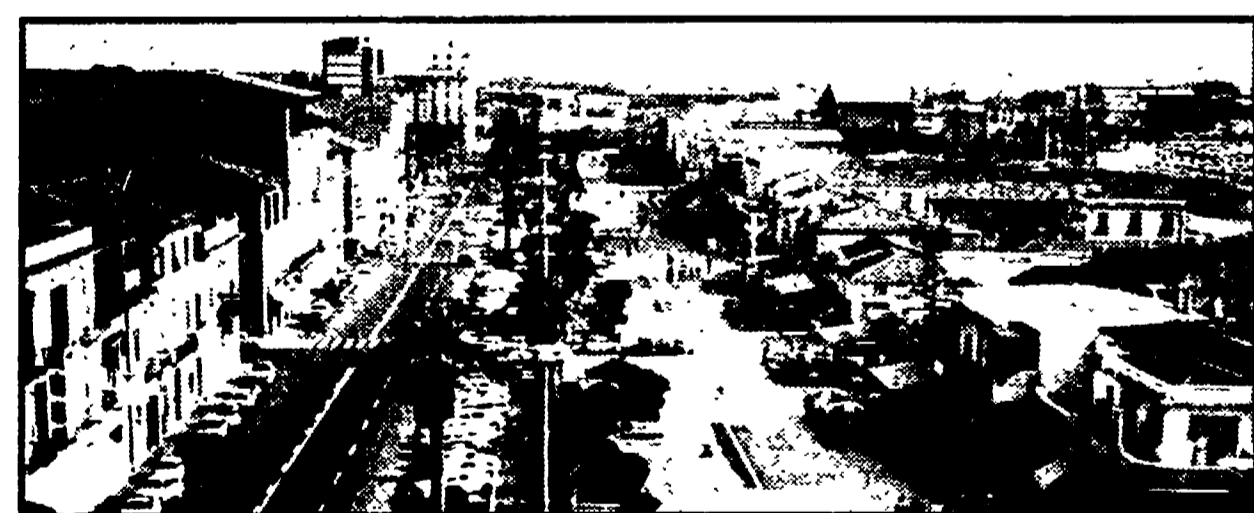

La Confindustria rifiuta da mesi di confrontarsi sulle proposte sindacali

Scontro aperto tra due linee sull'occupazione nel Pisano

Convegno CGIL-CISL-UIL nella mensa della Forest - La necessità di un controllo democratico sullo sviluppo - Il decentramento produttivo è la scelta prioritaria del padronato - I nodi da sciogliere

PISA - Quale sviluppo per Pisa? Gli industriali di una fetta importante delle aziende pisane hanno prodotto in questi anni un proprio « modello » per superare le difficoltà della crisi. E' la strada del decentramento produttivo, una prospettiva di sviluppo che trova nel lavoro non protetto il proprio punto di forza per schermare nuovi e luti guadagni e per riconquistare posizioni di potere un tempo perdute nelle fabbriche. I lavoratori e le organizzazioni sindacali hanno invece un progetto di rinascita economica da moralmente opposto a quello padronale.

La contrattazione con la Piaggio il grande stabilimento metalmeccanico deve consolidare le sue dimensioni a Pontedera ed aumentare i posti di lavoro nelle fabbriche di Pisa. Sulla necessità di una precisa volontà politica nazionale che permetta una reale programmazione delle scelte economiche che ha centrato il suo intervento anche l'onorevole Bernardini parlando a nome dei comunisti pisani.

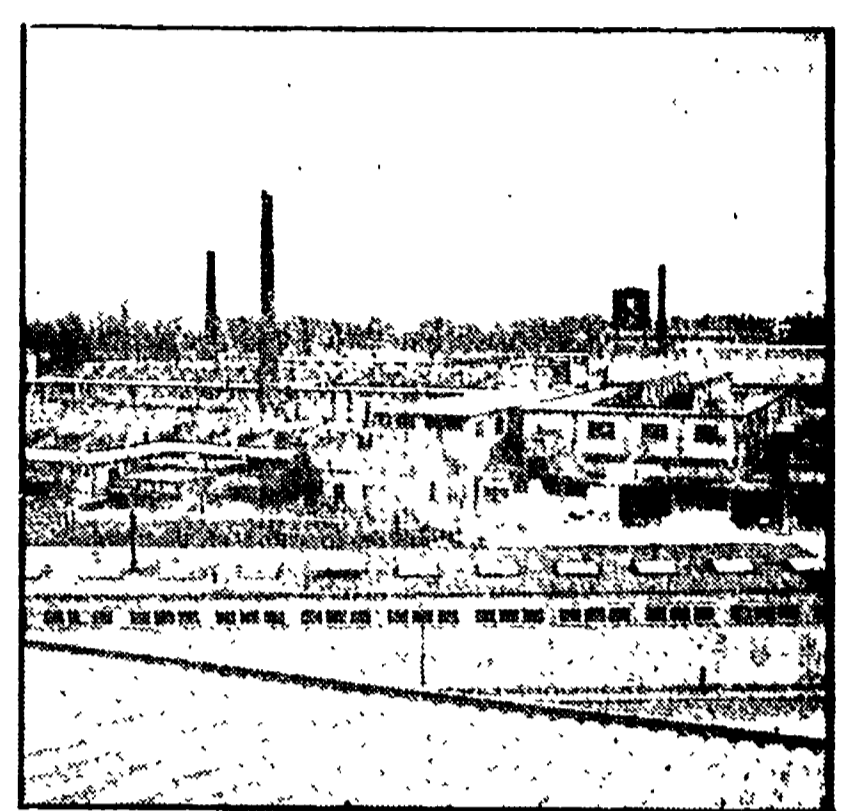

a. l.

Esso si fonda sulla programmazione degli investimenti, sulla partecipazione del movimento democratico alle scelte che determinano l'assetto economico. Lo scontro tra le due linee è aperto. La battaglia - da poco cominciata ma aspra, è in corso con il rinnovo dei contratti e con le vertenze territoriali, decise dai consigli di fabbrica.

Questi temi sono stati discussi nel corso di un convegno provinciale organizzato a Pisa dalla Federazione CGIL-CISL-UIL, presso la sala mensa della ex Forest.

RICORDI

La federazione pistoiese del PCI, il Comitato Provinciale « Amici de l'Unità » ricordano che il 25 aprile ricorre il primo anniversario della scomparsa del compagno Atto Gabbani della sezione di Capriata.

Il male lo stroncò, proprio nell'adempimento del suo impegno politico, mentre difendeva l'Unità. La moglie, la figlia e i parenti tutti per ricordarlo con immutato affetto a quanti lo conobbero e stimarono hanno sottoscritto a favore del 500 Sport di Mestriprioni un abbonamento annuo a l'Unità.

ventimila lire per il nostro giornale. Ricorre oggi il ventesimo anniversario della scomparsa del compagno Guido Monti di Pisa, la moglie e i figli nel ricordarlo con immutato affetto sottoscrivono trentamila lire per la stampa comunista. Nel quarto anniversario della scomparsa del compagno Pompilio Michelotti di San Frediano a Settimo, Pisa, la moglie Gina e la figlia Derna sottoscrivono diecimila lire per il nostro giornale.

villaggio emilio

NUOVA ZONA RESIDENZIALE

il VILLAGGIO EMILIO

per la tua casa !

per il prezzo !

per il riposo e la tranquillità

la pineta mantiene le promesse

LIVORNO

MOBILI ARREDAMENTI

raffoni

Via F. Pera 50 - Tel. 405054 - LIVORNO

ARMADI GUARDAROBA CAMERE PER RAGAZZI

staturist L'VESTIRE DI VIAGGIARE

MEETINGS E VIAGGI DI STUDIO

Continua l'eccezionale svendita DELLA Ditta CIPOLLI CERAMICHE

50.000 METRI QUADRI DI PAVIMENTI E RIVESTIMENTI A PREZZI VERAMENTE INCREDIBILI

Alcuni esempi:

20 x 20 da pavimenti	2.750	Parquet aframosia favollette 1' scelta al mq.	13.500
20 x 30 da pavimenti monocultura	3.600	Sanitari 5 pezzi bianchi	51.000
20 x 20 da rivestimento	2.800	Vasche da bagno 170 x 70 bianche	29.500
30 x 30 da pavimento offerta speciale 1' scelta	7.000	Rubinetteria lavabo bidet gruppo vasca	38.400
30 x 30 da pavimento offerta speciale 2' scelta	4.800	Completo accessori da bagno in cristallo	89.000
20 x 25 da rivestimento offerta speciale 1' scelta	7.000		
20 x 25 da rivestimento offerta speciale 2' scelta	4.800		
25 x 25 da pavimento decoro	3.900		

I SEGUENTI PREZZI SONO VALIDI FINO AL 31 MAGGIO 1979

Accessori da bagno, caminetti, fino ad esaurimento a prezzi di fabbrica VEDERE PER CREDERE APERTI ANCHE IL SABATO CIPOLLI CERAMICHE Via PIAVE, 21 - FORNACETTE (PISA)