Oggi sul «Circuito dei Fossi» a Livorno l'affascinante conclusione della nostra corsa

Averin (tris a La Spezia) verso il trionfo nel «Regioni»

Il corridore sovietico ha portato il suo attacco decisivo sugli ultimi tornanti del passo del Bracco, dove nessuno ha saputo resistere al suo poderoso allungo - Secondo il compagno di squadra Gousseimov a 32", terzo il belga Claes a 49" Oggi ultima tappa da La Spezia a Livorno di 102 km. e kermesse finale di 45 km.

Perché è una gara tanto «diversa»

Da uno dei nostri inviati

LA SPEZIA — Il nostro viaggio volge alla fine, il quarto Giro delle Regioni è prossimo alla chiusura. Ci aspetta Livorno, città di mille tradizioni e punto d'arrivo di una manifestazione che ancora una volta ha registrato un grande successo. Quel successo tecnico che era nelle previsioni perché abbiamo con noi le squadre nazionali di diciotto paesi, e non esiste un precedente del genere, non c'è corsa al mondo che possa vantare una partecipazione così numerosa e così qualificata. Ma sapete che il nostro compito va oltre, che la nostra propaganda per il ciclismo vuole essere anche una prova di solidarietà, di calore umano, di amicizia e di fratellanza fra i popoli, di ragazzi che si incontrano, che si conoscono, che tornando a casa avranno sicuramente qualcosa da raccontare.

Siamo partiti dall'Abruzzo, abbiamo toccato l'Umbria, le Marche, l'Emilia-Romagna, la Lombardia, il Piemonte, ci troviamo in Liguria, stiamo per entrare in Toscana, e strada facendo abbiamo raccolto testimonianze d'affetto così intense, così profonde da sentirci emozionati, anzi commossi. Non siamo organizzatori incalliti, chi lavora per il Giro delle Regioni lavora gratis, non percepisce una lira, sacrifica giornate di ferie, e forse abbiamo qualche pecca, qualche mancanza, non abbiamo il timbro dello «staff» di Torriani, però ogni componente della carovana è spinto dalla molla dell'entusiasmo, da una responsabilità, da una coscienza che costituiscono un patrimonio certamente valido e preziosissimo. E poi quali pecche se il servizio sanitario diretto dal dottor Poggi dispone di una attrezzatura modello, di una piccola sala operatoria, come sottolinea l'infermiere Patella illustrando l'interno della giroclinica? Ricordiamo il periodo in cui il Giro d'Italia professionistico disponeva di una autoambulanza pressoché vuota di una tavola e di qualche disinfettante. Un'autoambulanza sulla quale il bresciano Parecchini rischiò di morire per deficienze di soccorso, e ci vuolle la denuncia dell'«Unità» per ottenere misure di sicurezza. Quali pecche con due direttori di gara (Bassi e Casadio) così attenti, precisi e preparati? Vorremmo nominarli tutti questi romagnoli, questi volontari della bicicletta, questi uomini forti della loro semplicità, e ci scusiamo di non poterlo fare. Con noi c'è il Pedale Ravennate, c'è la Rinascita Coopedil, c'è la base del ciclismo, c'è il coraggio dei poveri, come sostiene Medardo Bartolotti, altro romagnolo attivissimo, schietto e sincero.

Sul traguardo di Parma c'era Vittorio Adorni per un saluto e per un complimento, e comunque non montiamo in cattedra perché pur essendo cresciuti vogliamo migliorare. Eugenio Bomboni e Alfredo Vittorini prendono nota di ogni consiglio, di ogni suggerimento, di ogni rilievo con l'umiltà dei dirigenti capaci di percepire, di rinnovarsi, di progredire. E avanti verso Livorno in un pomeriggio di garofani rossi, avanti con il vento in poppa, con uno spettacolo di giovinezza, con un messaggio pulito e civile.

Gino Sala

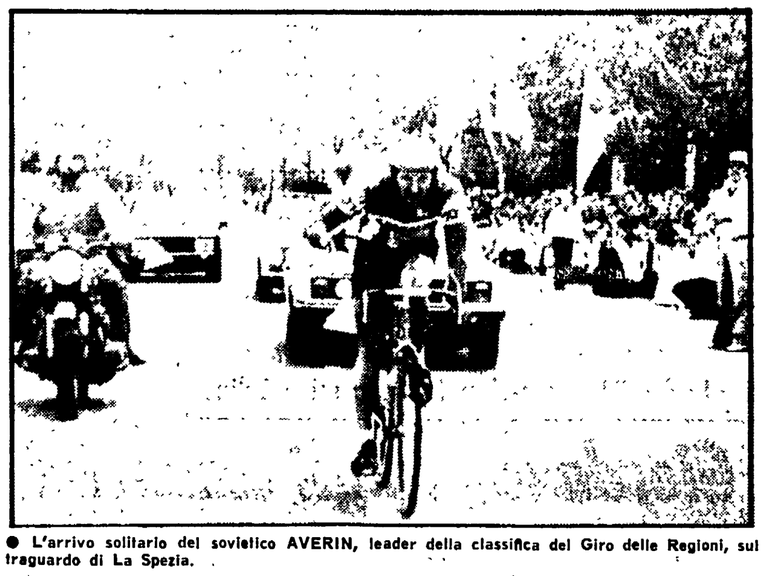

● L'arrivo solitario del sovietico AVERIN, leader della classifica del Giro delle Regioni, sul traguardo di La Spezia.

Da uno dei nostri inviati

LA SPEZIA — *Il sovietico Averin, cavaliere solitario sul lungomare di La Spezia. Averin aveva vinto domenica a Stradella e ad Alessandria, e con questo tris il ragazzo di Kapitonov aumenta il vantaggio in classifica e va incontro al trionfo di Livorno. Ormai il Giro delle Regioni ha il suo dominatore, e con Averin monta in cattedra la intera squadra dell'Unione Sovietica, quel sestetto che ha dettato legge su tutti i traguardi.*

Ieri hanno provato gli azzurri ad attaccare. Non c'è stato nulla da fare. Giacomini e Fedrigo sono usciti dal gruppo durante la discesa del passo della Scoffera. Hanno rischiato molto nel loro generoso tentativo, ma sono stati spietatamente marcati da Nikitenko, un altro ottimo esponente della fortissima pattuglia sovietica. I tre sono piombati sul bulgaro Assemov, che guidava la corsa da una trentina di chilometri, ed insieme hanno proseguito. La fuga prendeva consistenza, il vantaggio aumentava. I due italiani tentavano il colpo gobbo, ma la loro generosità veniva annullata dalla potenza e dalla compattezza dei sovietici. Nel quartetto in avanscoperta agivano passivamente Assemov (per naturale stanchezza) e Nikitenko (per gioco di squadra). E così il tentativo si spegneva sugli ultimi tornanti del passo del Bracco dove il cielo prometteva soltanto acqua, e dove Averin usciva allo scoperto. L'allungo del sovietico faceva selezione, divideva i deboli dai forti. Averin innestava la quarta e salutava tutti. Il suo affondo era poderoso, la sua azione lo portava a La Spezia a braccia alzate. Averin anticipava Gousseimov di 32", Claes di 49" e con l'abbuono di tappa rafforzava il suo primato. Migliaia di spettatori applaudivano il cavaliere solitario, ed al successo di Averin se ne aggiungeva un altro per la nostra corsa, che anche ieri ha richiamato sulle strade tanta, tantissima gente.

Purtroppo nella giornata dobbiamo notare anche diverse cadute. A determinarle possono aver influito la stanchezza ed il forte vento. La prima, la più grave, è avvenuta in apertura di corsa. Nel groviglio di biciclette e di uomini a terra, il brasiliano Masson riportava una grossa contusione al gomito sinistro e veniva ricoverato all'ospedale di Novi Ligure per gli accertamenti del caso.

Anche lo svedese Jonasson finiva a terra nei pressi di Sestri Levante e veniva ricoverato nel nosocomio di questa città per una ferita alla regione inguinale. In grave ritardo anche i due cinesi rimasti in gara (Zhenfang e Ming) che dopo una caduta sono rimontati in sella pesti e sanguinanti.

Oggi dunque si va a Livorno per la festa finale. Alla partenza dalla Spezia, fissata per le ore 9,45, ci ritroveremo con i lavoratori spezzini che hanno voluto far coincidere il via della loro manifestazione con l'abbassarsi della bandera del mossiere dell'ultima tappa del Giro delle regioni. Da La Spezia ci porteremo a Sarzana, Carrara, Massa, Viareggio, Pisa e infine a Livorno dove si arriverà verso mezzogiorno.

Nei pronostici si parla di tappa facile. Ma, orecchiando nei vari capannelli dei corridori, si ha l'impressione che siano ancora in tanti pronti a dar battaglia. Nel pomeriggio, con la ripresa diretta della TV, il circuito dei Fossi. Una chermesse di 45 chilometri su di un percorso cittadino di tremila metri da percorrersi per quindici volte. A sera la conclusione, le strette di mano con la promessa di un arriverderci al prossimo anno tra tutti i componenti della carovana: corridori, accompagnatori, organizzatori e giornalisti. Una conclusione, preparata con la collaborazione della compagnia portuale della mensa dei cantieri Orlando.

Lino Rocca

Tabella oraria

Località	Ora passag media km. 40
LA SPEZIA	9,45
Termo	9,50
Sarzana	10,08
Luni	10,17
Bivio Avenza	10,22
Carrara T.V.	10,28
Massa	10,38
Querceta	10,50
Pietrasanta	10,54
Lido di Camaiore	11,03
Viareggio T.V.	11,10
Torre del Lago	11,18
Migliarino	11,33
Pisa T.V.	11,43
LIVORNO	12,11

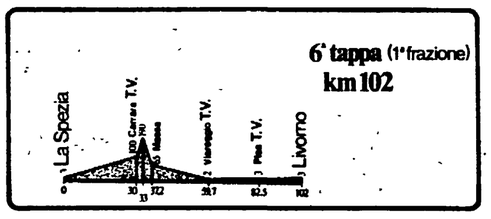

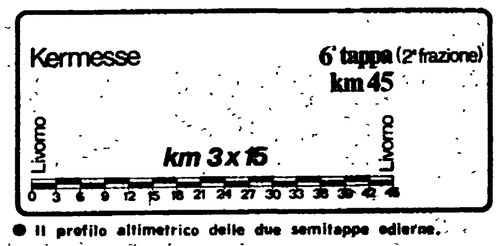

● Il profilo altimetrico delle due semitappe odierne.

TV diretta del «Circuito dei Fossi»

ROMA — La TV teletrasmetterà oggi in diretta la fase finale del IV Giro delle Regioni che si svolgerà sul «Circuito dei Fossi» a Livorno. Il collegamento con la nostra corsa avverrà alle ore 16 sulla «Rete due» e si concluderà alle ore 16,40. Telecronista sarà, Giorgio Martino.

gran premio BROOKLYN GUSTOLUNGO

L'ordine d'arrivo

1) Averin (URSS) Km. 187, 4 ore 55'55", media 37,916; 2) Gousseimov (URSS) a 32"; 3) Claes (Belgio) 49"; 4) Borovicanin (Jugoslavia) 1"; 5) Wilmann (Norvegia) st.; 6) Bondracek (Cecoslovacchia) st.; 7) Vasile (Romania) 1'28"; 8) Bierings (Olanda) st.; 9) Downs (Gr. Bretagna) st.; 10) Rodriguez (Spagna) st.; 11) Anders (Svezia) st.; 12) Pikkuus (URSS) st.; 13) Saether (Norvegia) st.; 14) Nikitenko (URSS) st.; 15) Stoichev (Bulgaria) st.; 16) Machin (Spagna) st.; 17) Williams (Gr. Bretagna) st.; 18) Morozov (URSS) st.; 19) Fedrigo (Italia) st.; 20) Soukhouroutchenkov (URSS) st.

La classifica generale

1) Averin Alexander (URSS); 2) Gousseimov (URSS) a 1'47"; 3) Claes (Belgio) a 2'24"; 4) Nikitenko (URSS) a 3'08"; 5) Fedrigo (Italia) 3'50"; 6) Saether (Norvegia) 4'04"; 7) Stoichev (Bulgaria) 4'11"; 8) Willmann (Norvegia) 4'17"; 9) Soukhouroutchenkov (URSS) 4' e 30"; 10) Vasile (Romania) 4'55"; 11) Machin (Spagna) 5'; 12) Cattaneo 5'19"; 13) Lourenco (Brasile) 5'26"; 14) Boom (Olanda) 5'31"; 15) Dawns (Gran Bretagna) 5'31"; 16) Acan (Svezia) 5'34"; 17) Bierings (Olanda) 6'07"; 18) Giacomini (Italia) 7'06"; 19) Moons (Olanda) 7'19"; 20) Pikkuus (URSS) 8'03".

G.B.C

TRAGUARDI VOLANTI

1) Pikkuus (URSS) punti 35; 2) Nikitenko (URSS) punti 33; 3) Averin (URSS) punti 17; 4) Cattaneo (Italia) punti 16; 5) Saether (Norvegia) punti 11.

caleppio

CLASSIFICA COMBINATA

1) Averin (URSS) punti 5; 2) Claes (Belgio) e Nikitenko (URSS) punti 14; 4) Boom (Olanda) punti 23; 5) Cattaneo (Italia) punti 24.

BREVETTI INTERNAZIONALI Campagnolo

CLASSIFICA A SQUADRE

1) URSS - 2) Italia - 3) Belgio - 4) Olanda.

CICLOMOTORI Malaguti

GRAN PREMIO DELLA MONTAGNA

1) Averin (URSS) e Boom (Olanda) con punti 13; 3) Morozov (URSS) e Claes (Belgio) punti 10; 5) Goussimov (URSS) punti 7.

Oggi a Gattatico si corre il trofeo «Papà Cervi»

GATTATICO — Si disputa oggi, il «Trofeo Papà Cervi», giunto quest'anno alla nona edizione, gara internazionale di ciclismo riservata a dilettanti di 1. e 2. serie, una competizione che, però, nelle intenzioni degli organizzatori, vuole anche essere un'occasione per richiamare tutti a riflettere, nel nome della «vecchia quercia» agli ideali della Resistenza ed alla realtà di oggi per dare continuità a quegli ideali, per far sì che l'insegnamento di quelli che hanno pagato con la vita sia tradotto in impegno quotidiano di lotta per lo sviluppo della democrazia e la difesa delle istituzioni repubblicane.

La gara, organizzata con la consueta passione e capacità dagli amici della Società Ciclistica Gattatico, si svolgerà su di un circuito di 9 km. da ripetersi 17 volte, per complessivi 153 km., totalmente pianeggiante, se si eccettuano due cavalcavia dell'autostrada, che, assieme a numerose curve, hanno il pregio di rendere interessante il percorso.

Al via, anche quest'anno, vi sarà una folta e qualificata rappresentanza straniera. Hanno già assicurato la loro partecipazione le rappresentative nazionali dell'URSS, della Polonia, della Jugoslavia A e B, degli Stati Uniti e della Francia.

consorzio fra le cooperative di produzione e lavoro della provincia di forlì
Sede 47100 FORLI' via P. Maroncelli, 10 - Tel. (0543) 34353
Ufficio 48100 RAVENNA - via Villa Glori, 4 - Tel. (0544) 460552
Partecipa alla festa dei lavoratori 1° Maggio

Oltre ai cinesi altre due squadre debuttano al Giro

Il sole del Sud e il freddo del Nord in gara con i «carioca» e i norvegesi

Nostro servizio

LA SPEZIA — Il Giro delle Regioni quest'anno ha fatto nuovi amici: sono infatti in gara per sette indimenticabili giorni rappresentanti di tre nuove nazioni. Una ventata di giovinezza e simpatica curiosità non solamente per i componenti della carovana, ma anche e soprattutto per le genti delle varie regioni d'Italia che abbiamo attraversato.

Accanto ai cinesi sui quali ci siamo soffermati nei giorni addietro, troviamo due squadre di terre estremamente lontane l'una dall'altra ma saldamente unite per l'occasione. Si tratta dei brasiliani e dei norvegesi. Dal caldo e pittoresco paese sudamericano ai freddi e spigolosi fiordi: climi diversi, costumi ed usanze differenti messi in comune per un'unica umana esperienza. La sera, quando ci si ritrova nella vecchia osteria di Amelia o nel suggestivo palazzo comunale di Parma ci si sente tutti amici. Siamo tutti fratelli.

I brasiliani quando giunsero a Roma erano preoccupati per il clima: purtroppo la pioggia ci ha seguito per buona parte del nostro cammino e così Almaristo Gilson e compagni hanno dovuto rinunciare a togliere dalle valige i loro sombreri. Hanno detto che sarà per l'anno venturo. Il ciclismo in Brasile è ancora «foresta vergine»: poche corse e lunghe estenuanti trasferte.

Ai «Regioni» i carioca sono i più rumorosi ed espansivi. In corsa sono ciarlieri con tutti: si dondolano sulla sella spingendo la bicicletta anche con le spalle. Guardandoli all'inizio avevamo molti dubbi che potessero finire il Giro. Ci siamo sbagliati: hanno insegnato a tutti noi che in bicicletta sanno soffrire anche loro.

Più compiti e calcolatori i norvegesi, calati dal Nord con modeste pretese. Tra di loro c'è qualche buon elemento, vedere per credere quel Mortensen più volte in prima linea. Asciutto, longilineo il biondo nordico sembra una gazzella con due leve esili, ma che sprigionano tanta, tanta forza. E' senza dubbio uno stilista, uno che lavora di fioretto al contrario degli amici brasiliani, che dimostrano tanta, troppa irruenza.

Quando calerà il sipario sul «Regioni» ed atleti ed accompagnatori avranno terminato di scambiarsi gagliardetti e distintivi (perché fra le cose belle di questo incontro vi è anche questo) lo spettacolo non sarà terminato. Saranno solo all'inizio. Il quinto atto riprenderà l'anno prossimo con tanti altri amici.

Gigi Baj

VALLE DEL CERVINO
VALTOURNANCHE - MAEN (Aosta) metri 1.200
A.R.C.I. - U.I.S.P. - Casa per Ferie «A. Belloni»
Turni liberi dal 1. luglio al 29 agosto - Rette giornaliere L. 7.700. Sconti ai bambini inferiori ai dieci anni.
(Maggiori disponibilità di posti nei periodi dal 1. al 14 luglio e dal 19 al 29 agosto).
Per informazioni rivolgersi alla Direzione della Casa per Ferie «A. Belloni» - via Lanza 116 - 15033 Casale Monferrato (Al) tel. 0142 - 2869.

sportflash-sportflash

● **TENNISTAVOLO** — L'Ungheria, in campo maschile e la Cina nel settore femminile hanno vinto il titolo mondiale a squadre di tennis tavolo. In finale i magiari hanno sconfitto i cinesi, campioni uscenti per 5-1, in campo femminile le cinesi hanno sconfitto la Corea del Nord per 3-1.

● **CALCIO** — L'incontro degli allenatori di serie A e B, in programma ieri a Coverciano con gli allenatori del supercorso e con il C.U. jugoslavo Milisaic è stato rinviato a data da stabilirsi.

● **MOTO** — Il pilota italo-venezuelano Jonnhi Cecotto, caduto ieri nella gara delle 500 del G.P. d'Austria svoltasi a Salisburgo dovrà stare fermo per lungo tempo. Cecotto ha riportato la frattura della rotula del ginocchio sinistro. Nello stesso ospedale è ricoverato anche Carlos Lavarda, caduto nel corso della gara delle 350 che ha riportato la frattura di una gamba e della caviglia.

● **CICLISMO** — Oggi si corre a Rieti un raduno ciclistico a carattere nazionale «Pedale per la salute» organizzato dal G.S. Crisostomi della Lega cicl.smo dell'Uisp.

● **CALCIO** — Queste le date e gli orari delle partite di ritorno dei quarti di finale della Coppa Italia di calcio: Catanzaro-Cagliari: mercoledì 16 maggio (ore 16); Inter-Juventus: mercoledì 9 maggio (ore 20,45); Perugia-Napoli: mercoledì 9 maggio (ore 21); Lazio-Palermo: mercoledì 9 maggio (ore 20,45).

L'auto può ancora essere economica
MOSKVICH per esempio
MOSKVICH 2140 1500 c.c. (anche in versione
L. 3.420.000
chiavi in mano I.V.A. compresa
bepi koelliker automobili
importatore e distributore esclusivo per tutta l'Italia
SEZIONI AUTOMOBILI SOVIETICHE
Via Fontana, 1 - Milano - tel. 3079
AVTOEXPORT UESS-MOSCA

Concessionari

PIEMONTE
TORINO - Bepi Koelliker Automobili
Via Barletta, 133/135
C.so Peschiera, 265 - C.so V. Emanuele II, 18
AOSTA - Savoie S.n.c. - C.so Ivrea, 108
CUNEO - Marc Auto - Via Castellani, 5
DOMODOSSOLA - Cal Vecchio & Napolitano - Via Garibaldi
NOVARA - Autosalone Piaro - Via Piave, 10
VIGLIANO BIELLESE - Franco Caria - Via Milano, 221

LOMBARDIA
MILANO - Bepi Koelliker Automobili - Via Fontana, 1
Viale Certosa, 146 - Piazza Ferrara, 4
Via Valleambrosia, 19/21 - Rozzano
Assocar - Viale Padova, 96
BERGAMO - Proso Sport - Via C. Battisti, 17
BRESCIA - Autoest Brescia Import
Via Volturno, 19/21
CINISELLO BALSAMO - Pasqui Antonio
Via Lincoln, 3
COMO - Caruso Giuseppe - Via G. Borsieri, 2
CREMONA - Pracassi Fulvio - Via Eridano, 3
DARFO BOARIO - Chini Liberio
Viale Tassara, 30 - Piazza Vittoria - BRENO
PAVIA - F.lli Camia - Via Bernardino da Feltre, 35/A
VARESE - Autosalone Internazionale
Viale Aguggiari, 213
VENEGONO SUPERIORE - Poggi & Morelli
Via Marconi, 12

TRE VENEZIE
PADOVA - Bepi Koelliker Automobili Padova
Zona Industriale, 1ª Strada, 41 - Via Cedalunga, 41
Riviera Tito Livio, 19/A
BOLZANO - SNC Automobili di Gocchele Giovanni
Via Trieste, 56
FELTRE - Simonetto Luigi - Via Marconi, 1
MESTRE - Autoexpo - Via Forte Marghera, 87/a/b
VICENZA - Signetto S.p.a. - Via Verona, 89
UDINE - Autoexport - Via Volturno, 91
PORDENONE - Autovega S.p.A. - Via Treviso, 1
TRENTO - Autoexport - Via del Brennero, 167

LIGURIA
GENOVA - Bepi Koelliker Automobili
Corso Europa, 330/E - 810
Autopia - Corso Sardegna, 318/r

EMILIA ROMAGNA
BOLOGNA - Autograda - Via Delle Grada, 8
CESENA - Automondo Cesena
Via F.lli Bandiera, 20/22/24
PIACENZA - Agosti & Lunardi - Via Manfredi, 49
RAVENNA - Nord Est Auto - Via Faentina, 84
S. ILARIO D'ENZA - COMAC
Via Enrico Fermi - Villaggio Bellarosa

MARCHE
CIVITANOVA MARCHE - Grandicelli Luigi
Via Civitanova, 5
FANO - Automarket - Via C. Pisacane, 120
JESI - Sampaolesi Augusto - Viale della Vittoria, 79

ABRUZZO
NOCCIANO (Pescara) - Di Mon Franco
Via Fontechiavo, 63

UMBRIA
PERUGIA - Bisolfi Giulio - Via Settevalli
Zona Sampietrino, 6/1
TERNI - Eurofiumbi - Via Masaccio, 18/20

TOSCANA
PRATO - Automercato - Via Fabio Filzi, 132

LAZIO
ROMA - Centrauto Portuense - Via G. Volpato, 2
Marbros S.r.l. - Via F. Ughelli, 24
TIVOLI - Magrini Vittorio - Viale Tomei, 22
VITERBO - 3 M Automobilistica - Via Vicenza, 48

CAMPANIA
NAPOLI - Guerrini Piero
Via M. da Caravaggio, 52-54/C
CASERTA - Gandolfo Giovanni
Rione S. Caterina, 7 - Casagiove
SALERNO - F. Solzani - Via G. Vacca, 31 - Pastena
PIEDIMONTE MATESE - Gandolfo Giovanni
Via Epitaffio, 9

PUGLIA
BARI - Soviet Car - Via Giulio Petroni, 71/G
BRINDISI - Tonda Giovanni - Via Prov. S. Vito, 33/35
MAGLIE - Bovia Giuseppe - Via S.S., 16 - Km. 980
TARANTO - Svamar - Via Salinella, 45/47

BASILICATA
POTENZA - Vaccaro Giorgio
Via Angilla Vecchia, 19/A

CALABRIA
REGGIO CALABRIA - Nostichi Francesco
P.za Gerdese, 4
LAMEZIA TERME - La Spata Luigi & F.lli
Via Delle Terme

SICILIA
PALERMO - Maggio Attilio - Viale Lazio, 137
TRAPANI - Calcagni Giacomo - Via G. Marconi, 234/236

SARDEGNA
SASSARI - Automotomar - Via Roma, 144/174